# best hotels

N°40

thebesthotels.com

## BEST CELEBRATIONS

LES PLUX BEAUX HÔTELS DU MONDE
BEST HOTELS AROUND THE GLOBE

SHOPPING, HOT SPOTS,
BARS EVENTS, CULTURE

M 04057 - 40 - F: 15,00 € - RD

FRANÇAIS / ENGLISH

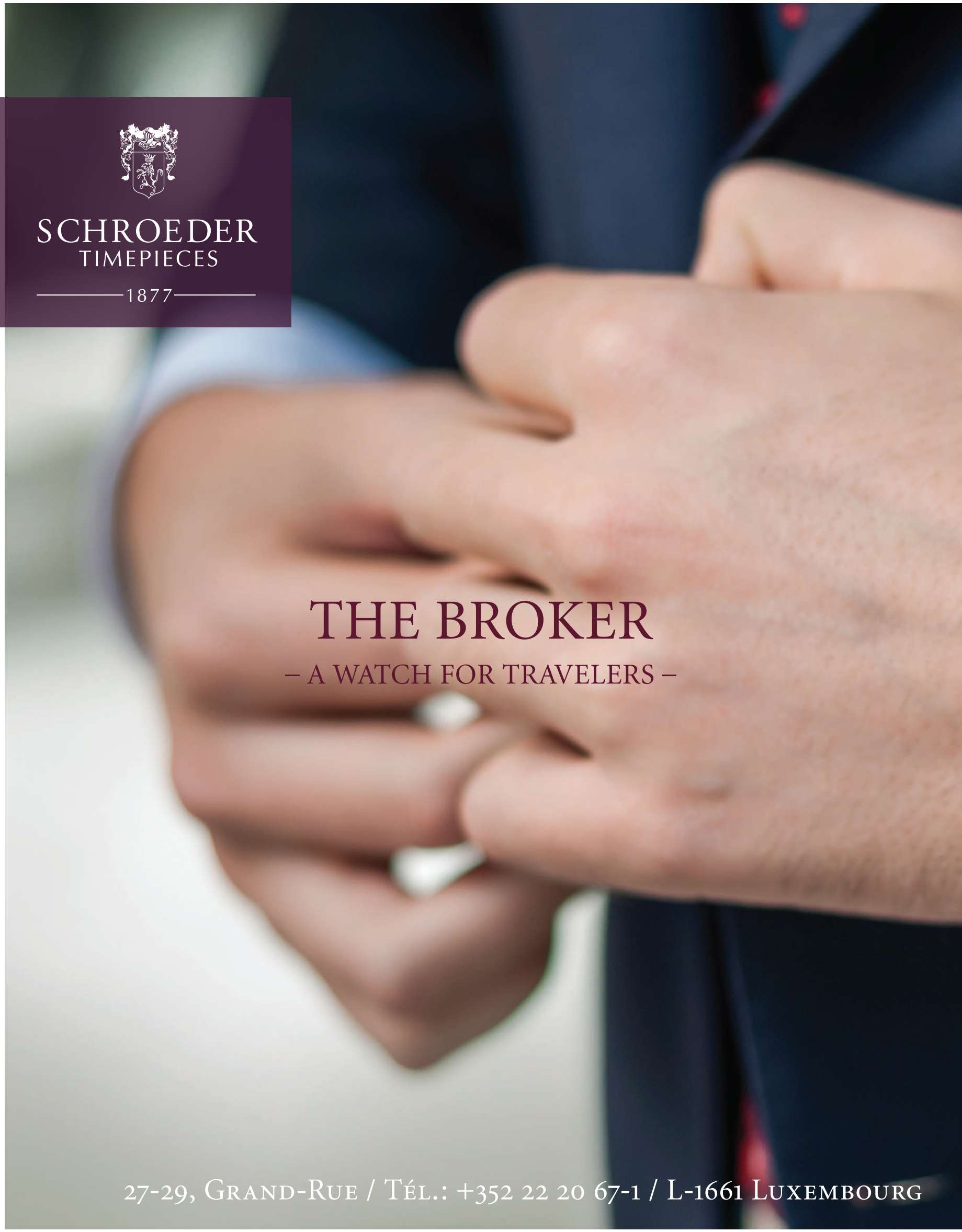
SCHROEDER
TIMEPIECES
1877
THE BROKER
– A WATCH FOR TRAVELERS –
27-29, Grand-Rue / Tél.: +352 22 20 67-1 / L-1661 Luxembourg

FOURNISSEUR DE LA COUR
SWISS MADE
SHANGHAI
DUBAI
TOKYO
MOSCOW
NEW YORK
LUXEMBOURG
SCHROEDER
INFO@SCHROEDERJOAILLIERS.LU / WWW.SCHROEDER1877.COM
binsfeld

# EDITO

Chère lectrice, cher lecteur,

La saison des fêtes est de retour et nous entoure de son aura irrésistible. Quelle meilleure façon de célébrer la fin de l'année qu'en découvrant d'autres horizons en famille, en amoureux ou entre amis. Entre paysages féeriques sous la neige et merveilleuses plages tropicales, il existe de nombreuses destinations et styles d'évasion, et le choix peut s'avérer quelque peu difficile. Pour vous faciliter la tâche, nous avons sélectionné pour ce numéro plus de 80 hôtels d'exception. Laissez-vous guider ! Des plages sublimes aux Caraïbes, des marchés de Noël mythiques en Europe, des villas somptueuses sur les côtes asiatiques et des chalets sensationnels dans les Alpes n'attendent que vous. Vous trouverez parmi ces merveilles, certainement l'hôtel et la destination qui vous donneront envie de décoller immédiatement. Nous sommes heureux de vous aider à vivre des moments magiques et à créer des souvenirs pour toujours.

Et si vous êtes à court d'idées pour les cadeaux de Noël, nos pages Shopping sont de véritables mines d'or ! Il vous reste à vous détendre, voyager et rêver à travers ces pages. Toute l'équipe se joint à moi pour vous souhaiter une belle saison de fêtes.

Dear Reader,

The festive season has come again and there is something irresistibly captivating about it. What better way to celebrate the best time of the year with friends and family than a trip? Between winter wonderlands and tropical beaches, there are many destination options for the holidays and the choice might become difficult. With this in mind we have we've rounded up over 80 diverse, and exceptional places to get you in the spirit of taking off.

With our selection of the world's best hotels and resorts you will find it easy to find the perfect one - from Caribbean's beach and sea festivities to Europe's famous Christmas markets, from the gorgeous villas on Asian shores to skiing paradise in the French Alps.

No matter which adventure you choose, we are happy to help you to live wonderful moments and to create everlasting memories.

And if you are short of ideas for best Christmas gifts our Shopping pages, genuine gold mines of ideas will definitively make it easier for you. So just relax and enjoy.

We wish you a beautiful festive season.

**François Bizot**
**Éditeur / Publisher**

Couverture/Cover :
White Pearl Resort - Ponta Mamoli/Mozambique

The Best Hotels est un magazine trimestriel édité
par le groupe AEC
S.A.S au capital de 1 200 000 Euros
THE BEST HOTELS
78 avenue des Champs-Elysées
75008 Paris France
Tel : +33 (0) 1 56 68 12 34
web : thebesthotels.com

PRÉSIDENT/ EDITEUR
François Bizot fbizot@aec-sa.fr

RÉDACTEUR EN CHEF/ EDITOR IN CHIEF
Suzanne Kauz suzanne@thebesthotels.com

BEST CULTURE - BEST SHOPPING - BEST EXPO
Fabrice Vallon fabrice@thebesthotels.com
web : fabricevallon.com
Gatsby Magnien gatsby@thebesthotels.com
Laetitia Robert laetitia@thebesthotels.com
Marie-Claude Gaulet mc@thebesthotels.com
Andreas Matsakis ma@thebesthotels.com

BEST PEOPLE
Bernard Montiel bernard@thebesthotels.com
Denis Dessapt Laroze denis@thebesthotels.com

BEST CONCEPT - BEST EXPERT
Soledad de Gervais soledad@thebesthotels.com

BEST NEWS - BEST INTERVIEW
Suzanne Kauz suzanne@thebesthotels.com
Hélène Feltin helene@thebesthotels.com
Liz Bartoli liz@thebesthotels.com

GUIDE / SÉLECTION BEST HOTELS
Brigitte Ministro brigitte@thebesthotels.com
Laurence Baloche laurence@thebesthotels.com

BEST TRANSLATION
Liz Bartoli travelling@orange.fr
Denis Dessapt-Laroze ddl1@live.fr
Andreas Matsakis ma@thebesthotels.com
web : languagebypassion.com

BEST PUBLICITÉ / BEST ADS & BEST PROMOTION
Laurence Baloche laurence@aec-sa.fr
Brigitte Ministro brigitte@thebesthotels.com

BEST CREATIONS
BCL - SKC
alainziani@orange.fr

BEST PRINT
Commercialement ...
Dépôt légal : mai 2004 ISSN : 1767 - 4441
Distribué par Presstalis, epresse.fr,
lekiosk.com, amazone.com

PEFC
PEFC/10-31-1740

BestHotels n'est pas responsable des textes, photos et dessins publiés qui engagent la seule responsabilité des auteurs. Les documents reçus ne sont pas rendus et leur envoi équivaut l'accord de l'auteur pour leur libre publication. Les indications, adresses, références et prix dans les pages rédactionnelles sont donnés à titre d'information. La reproduction de tous contenus est interdite. Ils sont la propriété exclusive de BestHotels Magazine qui se réserve le droit de traduction et reproduction dans le monde entier.

BestHotels is not responsible for the texts, pictures and drawings published. They are the sole responsibility of the authors. Received documents are not returned. The fact of sending is considered as the agreement of the author for their free publication. Directions, addresses, references and prices in the editorial pages are given for information purpose. Reproduction of any content is prohibited. They are the exclusive property of BestHotels Magazine, which reserves the right of translation and reproduction worldwide.

Crédits photos / photo credits : Crédits photos / photo credits : Fabrice Vallon, Chloé Bizot, Soledad de Gervais, Suzanne Kauz, Alex Prior George Apostolidis, Muriel Nironi, Francisco Nogueira (Lumiares), Karin Creuzet (M de Megève), Christine Khom - instagram.com/viennainside.at (Bristol Vienna), Lakov, Valery, anekoho, eric1513, Iuliia, Noam Armonn.

CHAMPAGNE

# DRAPPIER

DOMAINE FAMILIAL DEPUIS 1808
URVILLE - FRANCE

champagne-drappier.com

L'ABUS D'ALCOOL EST DANGEREUX POUR LA SANTÉ, A CONSOMMER AVEC MODÉRATION.

## BEST INFORMATION

EDITO P. 4

BEST SHOPPING P. 10 - 14 - 18 - 22

BEST CELEBRATIONS P. 8 - 24

BEST CONCEPT P. 26 - 27

BEST CULTURE P. 28 - 29

BEST EXPERT P. 30 - 31


## BEST HOTELS & CELEBRATIONS


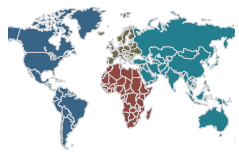

INTRODUCTION P. 32 - 33

EUROPE - EUROPA P. 34 - 107

ASIE – ASIA P. 108 - 155

CARAÏBES - CARIBBEAN P. 156 - 165

AMÉRIQUES – AMERICAS P. 166 - 183

AFRIQUE – AFRICA P. 184 - 201

# CHARRIOL

GENEVE

ST-TROPEZ™

watch collection

Abu Dhabi – Bahrain – Bangkok – Beijing – Berlin – Bogota – Cairo – Cancun – Cannes – Ciudad del Este – Doha – Dubai – Geneva
Hong-Kong – Interlaken – Jakarta – Jeddah – Kuala Lumpur – Kuwait City – London – Los Angeles – Luzern
Macau – Manila – Mexico City – Miami – Milano – Monaco – Munich – Muscat – Nassau & Caribbean Islands – New-York – Osaka – Paris
Panama City – Riyadh – Saint-Tropez – Shanghai – Singapore – Sydney – Taipei – Tokyo – Vienna – Zurich

www.charriol.com | www.facebook.com/CharriolOfficial

# CHALETS À L'APOGÉE - CHALETS AT THE TOP

By Suzanne Kauz, Soledad de Gervais, Liz Bartoli

Le mois de décembre est synonyme de célébration, de traditions, de rituels de réveillons aux chants de Noël. Pour l'hémisphère Nord, cela signifie des nuits plus longues et des températures plus froides, mais aussi et surtout des villes scintillantes, des paysages féeriques sous leur manteau de neige, des soirées romantiques au coin du feu. Aux antipodes, loin du chocolat chaud que l'on sirote blotti dans son gros pull préféré, nous échangeons poudreuse pour la plage de sable blanc, des lunettes de ski pour des lunettes de soleil, le pain d'épice pour des glaces.

Mais où que vous soyez, que vous célébriez ou non Noël, le nouvel an, Hanukkah, le solstice ou le Kwanzaa, décembre vous transporte dans une ambiance particulière de fête particulier.

Nous avons rassemblé les meilleures idées pour cette saison festive par style et par température, en y associant d'étonnants hôtels, des idées-cadeaux, des événements artistiques et branchés.

December means celebration, holiday cheer, looking ahead to the magic of New Year's Eve and those Christmas songs on repeat everywhere you turn. For the Northern Hemisphere, it means shorter days, longer nights, colder temperatures, but also mesmerizing city lights, magical snow powder landscape, romantic evening beside the fire. At the antipodes, far from hot chocolate and snuggling up in your favorite winter sweater, you swap snow for white sandy beaches, ski goggles for sun glasses, cookies for ice-cream.
But wherever you chose to be, whether or not you celebrate Christmas, the New Year, Hanukkah, Solstice or Kwanzaa, there's a distinct feeling of celebration in the air.
We have rounded up the best ideas for this Festive Season by style and destination, from amazing destination hotels to great gift ideas, from artful happenings to hype spots.

## CHALETS - ULTIMA CRANS MONTANA

Pour des vacances d'hiver au sommet du luxe à Courchevel ou Crans Montana, ces somptueux chalets privés offrent des services hôteliers dignes d'un grand palace.
Ouvert pour la saison d'hiver 2018/19, l'Ultima Crans-Montana est un refuge de luxe parfait dans les Alpes suisses. Il abrite deux chalets entièrement privatisables et ultraluxe, sur les hauteurs du plateau de Plan-Mayens, offrant des vues spectaculaires. Ils bénéficient de la gamme de services stratosphériques d'Ultima, avec un concierge dédié au chalet, un Spa monumental de 1 000 m², un chef à domicile et un cinéma high-tech. D'une superficie totale de 3 850 m², le premier chalet dispose de 11 chambres, dont deux dortoirs exceptionnels pouvant accueillir chacun jusqu'à huit enfants. Des espaces parfaitement conçus pour les activités en intérieur comprennent une salle de billard, un studio de yoga et une salle de remise en forme entièrement équipée avec accès direct à l'Ultima Spa & Clinic. Le second chalet totalise 820 m² et, bien que plus intimiste, conserve tous les codes du concept Ultima avec ses 6 chambres, sa bibliothèque, son salon de cigares, son accès direct au Spa et sa superbe cuisine permettant de recevoir dans une ambiance chaleureuse et décontractée.

For a winter holiday at the peak of luxury in Courchevel or Crans Montana, these sumptuous private chalets with hotel services are at a level that only a palace hotel can provide.
Launched for the winter season 2018/19, the Ultima Crans-Montana is a perfect luxury retreat in the Swiss Alps. It is the home of two completely private. Ultra-luxurious chalets, located in the altitude of Plateau de Plan-Mayens, providing spectacular views.
They benefit from the stratospheric Ultima service range, with a concierge dedicated to the chalet, a monumental Spa covering 1,000 m², an in-house chef, and a high-tech cinema. With a total area of 3,850 m², the first chalet consists of 11 bedrooms, including two gorgeous children's dormitories which can accommodate up to eight children. In house, interior activities include a billiard room, a yoga studio, and an entirely equipped fitness room with direct access to the Ultima Spa & Clinic. Totalizing 820 m² the second chalet, even though more intimate, maintains all the Ultima codes with its 6 bedrooms, direct access to the Spa, and a stunning open kitchen perfect for gatherings with friends and family, a library, a cigar lounge.

**info@ultimacollection.com**

## CHALETS - L'APOGÉE COURCHEVEL

Courchevel, fameux village de ski des Trois Vallées, le plus grand domaine skiable du monde est un lieu éclectique qui affectionne à la fois les sports d'hiver dans des sites d'une rare beauté et excelle dans l'art de l'après-ski exubérant, le tout très apprécié par une clientèle cosmopolite huppée.
Dominant le Jardin Alpin, le quartier très prisé du village, L'Apogée Courchevel, hôtel 5 étoiles de 53 chambres et suites, réinvente l'art de vivre à la montagne et se place aujourd'hui au sommet d'un luxe non-ostentatoire.
Cet esprit de l'excellence et de l'hospitalité conviviale se perpétue dans les deux chalets l'Amarante et l'Alpensia, reliés à l'hôtel mais avec accès et ascenseur privatifs. Leur décoration savamment orchestrée par deux pointures de l'architecture intérieure, India Mahdavi et Joseph Dirand, confère à tous les espaces une ambiance chic et feutrée dans un environnement contemporain. L'accent est mis sur la douceur des textiles, l'aspect chaleureux des matériaux, le séquençage des espaces pour gagner en intimité et en sonorité enveloppante.
Les Chalets de L'Apogée de Courchevel allient le confort et l'intimité d'une exquise demeure privée aux meilleurs services d'un hôtel cinq étoiles. Situés à côté de l'hôtel et bénéficiant d'une entrée indépendante ainsi que d'un accès privé et direct aux pistes de ski, chaque chalet s'étend sur cinq étages offrant des vues imprenables sur la vallée, la montagne et les sapins enneigées. Très spacieux, il offre 550 m$^2$ de luxe discret avec cinq chambres, sept salles de bains, une cuisine, de superbes espaces de vie avec cheminée, l'ascenseur, un Spa et un home cinéma. Un majordome et un chef à domicile sont à la disposition des résidents pour garantir un séjour des plus agréables. De plus, les services et installations de L'Apogée Courchevel - piscine, Spa, boutiques et restaurants – ne sont qu'à quelques pas.

Courchevel, famous ski village of the Trois Vallées, world's largest lift-linked ski area, is an eclectic place for endless skiing in sites of rare beauty but also for an exuberant après-ski, both highly appreciated by a colorful international clientele.
Overlooking the Jardin Alpin, the most prestigious location of the village, L'Apogée Courchevel, a 5-star hotel with 53 rooms and suites, clearly reinvents the art of living in the mountains positioning itself at the top of non-ostentatious luxury. This spirit of excellence and friendly hospitality continues in the two chalets Amarante and Alpensia, conveniently linked to the hotel but with private access and elevator. Their decoration perfectly orchestrated by two world famous interior architects, India Mahdavi and Joseph Dirand, creates a chic and cozy atmosphere in a contemporary environment. The emphasis lies on the softness of textiles, the warmth of materials, the sequencing of spaces for intimacy.

The Chalets of L'Apogée de Courchevel blend the comfort and privacy of an exquisite private residence with the best services of a five-star hotel. Located next to the hotel with an independent entrance and private and direct access to the ski slopes, each of them spread over five floors offering breathtaking views of the valley, the mountain and the snow-covered fir trees. Very spacious, it offers 5,920 square feet of discreet luxury with five bedrooms, seven bathrooms, a kitchen, spacious living areas, a lift, a Spa and a home cinema. A butler and private chef remain at the disposal of the guests to ensure the most enjoyable stay.
Furthermore, the exclusive services of L'Apogée Courchevel, such as swimming pool, Spa, boutiques and restaurants, are just next door.

**lapogeecourchevel.com**

Le cadeau idéal est celui qui correspond parfaitement à la personne à qui vous l'offrez, qu'il s'agisse de votre père, mère, fille, fils, meilleur ami, fiancée, chéri, femme ou mari. Pour vous faciliter la vie, en cette période de célébrations très mouvementée, vous trouverez tout au long de ce numéro des pages regroupant des idées cadeaux par style et envies.

The best gift is the one that perfectly matches the person you are offering it to. Whether it's your father, mother, daughter, son, best friend or beloved one. To make your life easier, browse through this issue to find our tailored selection of gifts presented by style. You will definitively pick-up something to make someone really happy.

# IDÉES CADEAUX »»»» CHALET STYLE »»»» BEST GIFT IDEAS

## ALPIN STYLE DELUXE

**ARPIN 1817**
Manteau Homme
Men's Coat VIADUC
**699€**
**arpin1817.com**

## COOL

**CHANEL**
Grand cabas
laine, nylon
cuir
Large Tote ,
wool, nylon,
leather
**3 650 €**
**chanel.com**

## BEST SKIS

**LACROIX**
Skis d'exception / exceptional
Édition limitée à 50 paires
limited edition 50 pairs
numérotés/numbered
**5 000€**
**lacroix-skis.com**

## SWISS SCIENCE OF BEAUTY

**L.RAPHAEL**
Sérum ultimate
Anti-rides /Anti Wrinkle
**217€**
**l-raphael.com**

## COSY CHIC

## ROMANCE

BASTIDE
Bougie artisanale /Candle handmade
**55€**
**bastide.com**

## ICONIC

**OPINEL**
Couteau/Knife Damas 08
Édition limitée/limited 850 ex.
**55€**
**opinel.com**

## ON THE ROCKS

**COGNAC HENESSY X.O & & ICE** Édition limitée
**215€**
**henessy.fr**

## FEU & GLACE - FIRE & ICE

**POMELLATO ICONICA**
Bagues/Rings
Diamants blancs/ bruns : white/ brown diamonds
à partir de/from **4 900€**
**pomellato.com**

MAISON FONDEE EN 1920 founded

# Lothantique

éditeur de parfums

*Créateur de bien-être depuis trois générations*

Cosmétiques et senteurs de la maison

Made in France

**www.lothantique.com**

# PARIS EN HIVER EST TOUJOURS UNE BONNE IDÉE
# PARIS IN WINTER IS ALWAYS A GOOD IDEA

By Suzanne Kauz, Fabrice Vallon

**UNE MAGIE PARTICULIÈRE ÉMANE DE PARIS EN HIVER**

De mi-novembre à mi-janvier, les décorations de Noël, véritables œuvres d'art lumineuses, confèrent une atmosphère de conte de fées aux avenues et palaces, à chaque quartier.

C'est la saison idéale pour vivre la Ville de Lumière davantage à l'intérieur. L'offre musicale et culturelle est juste fantastique. Une soirée à l'Opéra reste une expérience inoubliable. L'hiver est une saison qui appartient aux Parisiens, donc faites comme eux ! Voici nos cinq lieux de séjour favoris. D'un élégant palace à un cosy hôtel familial, d'un château à un appartement branché, ils expriment avec finesse leur caractère individualiste et vous feront vivre à la parisienne à leur manière. C'est ça Paris !

**WHEN STAYING IN WINTER IN PARIS YOU WILL CAPTURE A SPECIAL MAGIC OF THE CITY OF LIGHT.**

From mid-November to mid-January, Christmas decorations, true works of art made of light, lend a fairy-tale atmosphere to most the grandiose boulevards and places.

It's the perfect season for festivals and feasting, to attend an opera or a concert.

Winter is a season that belongs to Parisians, which gives the city a different feel than in the summer months. Here are our five favourites places to stay. From a stylish palace to a cosy family run hotel, from a chateau to a trendy apartment, they will make live and feel like a Parisian in their own individual way. That's Paris!

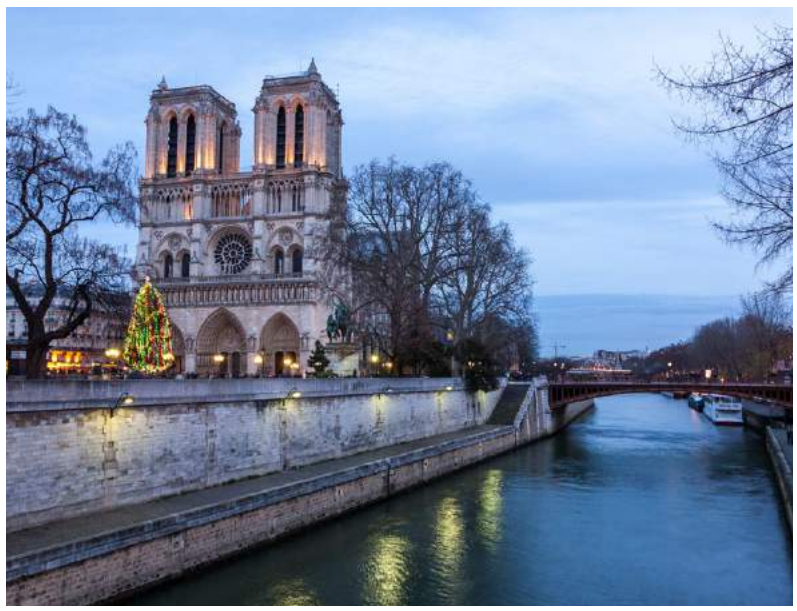

## PLACE DE LA CONCORDE : HÔTEL DE CRILLON

Entrez dans l'Hôtel de Crillon pour savourer une cuisine délicieuse dans des murs cultes où une faune cosmopolite se mêle à d'élégants parisiens. Une talentueuse équipe de chefs et de sommeliers excelle dans quatre espaces culinaires aux émotions gustatives bien distinctes, également proposées en restauration « en suite ». À la Brasserie d'Aumont, le chef Justin Schmitt donne la priorité à la saveur, à la fraîcheur et au plaisir, revisitant les grands classiques de la cuisine française dans un cadre vibrant et accueillant. Des alcôves intimistes, des canapés stylés ultraconfortables, des éclairages parfaitement ajustés et une équipe souriante créent un environnement inimitable où l'on se sent immédiatement à l'aise. Situé au milieu du restaurant, le Bar Crudo propose du jambon de Bellota et un choix de fruits de mer à savourer sur le pouce accompagnés d'un excellent verre de vin. Les tentations sucrées inventées par le chef pâtissier Pablo Gicquel sont « à tomber », et à déguster au Jardin d'Hiver. Ces œuvres d'art éphémères, inspirées des saveurs d'enfance et de l'atmosphère magique de l'hôtel, sont présentées dans d'élégantes vitrines réfrigérées.

Pour une expérience hors du temps, le jeune prodige de 28 ans a imaginé le Goûter des Ducs, rendant hommage à Marie-Antoinette (qui jadis avait pris des leçons de piano dans ce palais) avec trois merveilleuses pâtisseries. L'Ecrin, restaurant récemment récompensé par une étoile Michelin, est le joyau gastronomique de l'Hôtel de Crillon. Dans un cadre intime et raffiné, sous un magnifique lustre central orné de pétales et d'un plafond d'origami en trompe-l'œil, le chef Christopher Hache propose un voyage culinaire exquis ponctué de surprises gustatives et de présentation. Le chef a collaboré avec des artisans du monde entier pour concevoir de la porcelaine et l'argenterie spécifique à chaque mets et appose ainsi signature esthétique dans son art culinaire. Sublime !

Le bar-lounge, Les Ambassadeurs, perpétue son aura parisienne du passé dans une version revisitée et disruptive. L'impressionnant décor du XVIIIe siècle joue avec des détails contemporains et espiègles, créant ainsi une atmosphère vibrante et sensuelle. Avec l'historique place de la Concorde comme décor, le bar-lounge Les Ambassadeurs est aujourd'hui un haut lieu de divertissement où en soirée, des concerts et des performances de DJs donnent le rythme au shakers à cocktail, ou le « pop parfait » d'un bouchon rend hommage à la carte de plus 100 références de champagne, allant des petits producteurs locaux aux plus célèbres cuvées. Les plaisirs culinaires ne sont pas en reste. Un menu cosmopolite et élégant fait écho aux réceptions qui animèrent ce lieu culte pendant des siècles.

L'Hôtel de Crillon est sans aucun doute l'ambassadeur par excellence de l'Art de Vivre parisien contemporain. Si vous avez la possibilité de faire de votre adresse 10 place de la Concorde une nuit ou plus, vous tomberez littéralement amoureux de votre magnifique chambre ou suite nommée pour vous faire sentir immédiatement comme chez vous. Chaque client dispose de son majordome dédié qui assure l'interface avec tous les services de l'hôtel pour vous assurer un séjour agréable et décontracté. Vous l'appelez simplement pour dire « j'aurais besoin ou j'aimerais » et c'est fait. Un merci tout spécial à « nos » majordomes Pierre et Juliette, qui nous ont accueillis avec leur empathie discrète et un professionnalisme souriant. Simplement parfait.

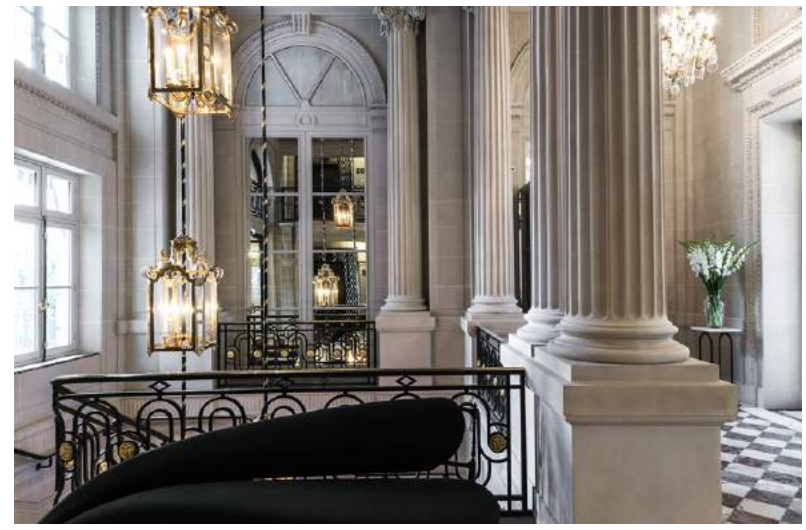

Stay at the Crillon, indulge in delectable cuisine in the most iconic of settings, where a faune cosmopolitan mingle with elegant Parisians in a sparkling "see-and-be-seen" spirit. A highly talented team of chefs and sommeliers operate in four culinary spaces each with its own distinct personality and exceptional menus that are also available for exquisite in-room dining. At Brasserie d'Aumont, Chef Justin Schmitt prioritizes flavor, freshness and fun revisiting the great classics of French cuisine in a vibrant though cosy setting. Confidential alcoves and stylish ultra-comfortable sofas, perfectly adjusted lights and a smart and smiling team create a inimitable "feel-good" environment. Set in the middle of the restaurant the Crudo Bar offers bellota ham and myriad of seafood to enjoy "on the go" with an excellent glass of wine.
Sweet temptations invented by pastry chef Pablo Gicquel.Gicquel are served all day at Jardin d'Hiver. These ephemeral pieces of art, inspired by flavors, childhood memories and the magical atmosphere of the hotel, are presented in elegant refrigerated showcases.
For an out of this world experience, the young prodigy of 28 years has imagined Le Goûter des Ducs, a generous tea time paying tribute to Marie-Antoinette (who once took piano lessons here) with three magnificent pastries.
The recently One Michelin Star awarded restaurant, L'Ecrin is the gourmet gem of Hôtel de Crillon. In an intimate and refined setting, under a splendid central chandelier adorned with petals and a trompe-l'oeil origami ceiling, Chef Christopher Hache proposes an exquisite culinary journey punctuated by gustatory surprises and unparalleled china and silverware specially designed and crafted to aesthetically enhance each creation.
The bar-lounge, Les Ambassadeurs, perpetuates its iconic Parisian spirit of the past in a sprightly redesigned, contemporary version. The impressive decoration of the 18th century plays with disruptive and spirited details thus creating a vibrant and sensual atmosphere. With the emblematic Place de la Concorde as a background, Les Ambassadeurs is a sparkling entertainment hub where live music or famous DJs performances joyfully confront the sound of crashing ice in a cocktail shaker, the popping of a champagne bottle, chosen from more than 100 references including small local producers and the most famous cuvees. The culinary pleasures are not left out. A cosmopolitan and stylish menu echoes the distinguished receptions that animated the place for centuries.
Hôtel de Crillon is without any doubt the ambassador "par excellence" of a contemporary Parisian Art de Vivre. If you have the chance to make 10 place de la Concorde your address for a night or more, you will literally fall in love with your gorgeous room or suite named apartment to make you feel immediately at home. Each guest has their dedicated butler who interfaces with all the services of the hotel to assure you a smooth, easygoing stay. You just call to tell "I need"and it is done. We experienced it! With our warm thank you to "our" butlers, Pierre et Juliette, who looked after us with discreet empathy and smiling professionalism. Simply perfect.

**rosewoodhotels.com/en/hotel-de-crillon**

# IDÉES CADEAUX »»»» PARIS STYLE »»»» BEST GIFT IDEAS

## PINK LV

**LOUIS VUITTON**
Sac/BAG
NEW WAVE CHAIN
**1 680€**
**louisvuitton.com**

## ART REVERSO

**JAEGER-LECOULTRE**
Reverso Tribute Enamel Alfons Mucha
Édition limitée/ limited edition 8 montres/watches
**96 000€**
**jaeger-lecoultre.com**

## PARIS ROSE

**CARON**
Collection Privée
ROSE
Parfum/ Perfum
depuis/since 1949
**190€**
**parfumscaron.com**

## LIKE MY LOOK ?

**LEICA**
Leica M à la carte :
couleurs, cuirs, gravures
colors, leathers, engravures
environ / around **6 700€**

## LA VIE EN ROSÉ

**Champagne KRUG Rosé 22e édition**
**260 €**
**krug.com**

## AMOUR

**DIAMANT EXPERT**
Alliance "Divine" - Diamants 1,90 cts G extra blanc
Diamonds 1,90 cts G extra white
**3 900€**
**bestmarques.com**

## J'ADORE

**DIOR**
Montre/watch
D de Dior
25 mm, quartz
**2 900€**
**dior.com**

## CULTURE PASS

**CARTE PARIS - MUSÉE/MUSEUM**
Valable an / One year pass
Coupe–fil/ no queuing
À partir de/from **43€**
**fnac.com**

# LA RELÈVE EN CHAMPAGNE

MAISON FAMILIALE ET INDÉPENDANTE

CHAMPAGNE DEPUIS 1859

DUVAL-LEROY

L'ABUS D'ALCOOL EST DANGEREUX POUR LA SANTE. A CONSOMMER AVEC MODERATION.

# PARIS EN HIVER EST TOUJOURS UNE BONNE IDÉE
# PARIS IN WINTER IS ALWAYS A GOOD IDEA

By Suzanne Kauz, Soledad de Gervais, Marie-Claude Gaulet

## PARIS, COMME À LA MAISON - HOMELY PARISIAN VIBES

### HYATT PARIS MADELEINE

Niché dans le quartier le plus convoité de la ville, entre Opéra, Madeleine et les Champs-Élysées, Hyatt Madeleine Paris, incarne l'esprit raffiné et contemporain de Paris. Avec ses 85 chambres et suites bien aménagées, il est l'un des rares boutiques-hôtels cinq étoiles de la marque. Il propose un service personnalisé, sincère, souriant et efficace, un superbe Spa et des délices culinaires au Café M et à La Chinoiserie où clients et locaux se retrouvent dans une atmosphère parisienne hors du temps, sous la majestueuse verrière construite par Gustave Eiffel. À ne pas manquer : la soirée jazz tous les jeudis. Pour un séjour romantique, optez pour la Suite Tour Eiffel, véritable cocon d'amour avec une vue à couper le souffle sur la Dame de fer, ou suivez les traces de Barack et de Michelle Obama dans la Suite Présidentielle. En plus d'une décoration et de services exceptionnels, vous bénéficierez d'une vue panoramique spectaculaire sur la Ville lumière et ses monuments les plus emblématiques et du privilège rare d'une superbe terrasse privée.

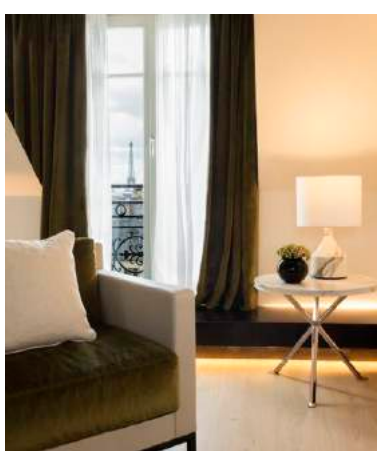

Nestled in the city's most coveted district, between Opéra, Madeleine and Champs-Elysées,
Hyatt Madeleine Paris, embodies the refined and contemporary spirit of Paris. With its 85 well-appointed rooms and suites, is one of the rare five-star boutique hotels of the brand. It offers genuine personalized service, a great spa and captivating culinary delights at Café M and La Chinoiserie where guests and locals gather in a timeless Parisian atmosphere under the majestic glass roof built by Gustave Eiffel. Not to be missed: The Jazz Night on Thursdays.
For a special treat, take residence at the Eiffel Tower Suite, a romantic cocoon with a breath-taking view facing the Iron Lady or follow in the steps of Barack and Michelle Obama at the Presidential Suite. In addition to outstanding decoration and services you will enjoy the rare privilege of a superb private terrace and panoramic views of the City of Light and its most iconic monuments.

**Hyatt.com**

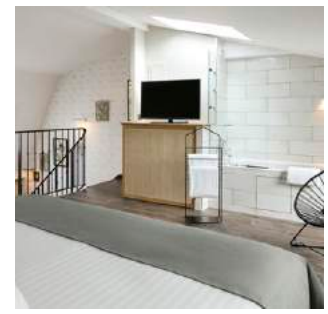

### HÔTEL ROYAL MADELEINE

Rouvert en juillet 2018 après une rénovation complète, le Royal Madeleine se compose de deux beaux bâtiments, qui enserrent le très confidentiel passage Puteaux, construit en 1839 sur l'emplacement du prieuré des Bénédictines de La Ville-l'Évêque, tout près de la place de la Madeleine. C'est un cocon chaleureux et confortable conçu comme une maison familiale où il fait bon rentrer après une journée agitée parisienne. En effet, le Royal Madeleine et ses 59 chambres et suites vous plongent dans l'univers d'une maison bourgeoise parisienne du début du 19e siècle avec ses boiseries et moulures, ses cheminées, ses planchers blonds, le tout décoré d'un style contemporain avec des matières douces et naturelles telles le velours, le lin et le coton aux teintes claires et chaleureuses comme le rose poudré, des nuances de bleus et le vert de gris, d'un mobilier patiné par le temps sans oublier les jolies appliques et les coussins dépareillés. Chaque lieu dégage une ambiance propice au bien-être : le salon avec des canapés, si beaux et confortables qu'on les emporterait bien dans nos bagages, le lumineux jardin d'hiver et sa superbe verrière où l'on peut déguster un délicieux petit déjeuner sous des impressionnants orangers, le Bistro Royal et le Royal Bar où on déjeune, dîne et fait la fête à la parisienne ; la clientèle locale très nombreuse ne s'y trompe pas, et bien sûr l'espace Spa, réservé celui-ci aux clients de l'hôtel. Normal, sa piscine est si belle, qu'elle serait prise d'assaut par tout le quartier.

Reopened in July 2018 after a complete refurbishment, The Royal Madeleine is composed of two beautiful buildings, which enclose the confidential passage Puteaux, built in 1839 on the site of the Benedictine priory of La Ville-l'Eveque, next to the Place de la Madeleine. It is a warm and comfortable cocoon designed as a family home where it simply feels good to return after a hectic Parisian day. Indeed, a stay at the Royal Madeleine in one of its 59 rooms and suites, will plunge you into the world of a Parisian mansion from the early 19th century with its woodwork and moldings, its chimneys, its blond floors, the whole decorated in a contemporary style favoring soft and natural materials such as velvet, linen and cotton in light and warm shades like powder pink, shades of blue and gray-green, patinated carefully selected furniture not to mention the pretty wall-lamps and mismatched cushions. Each place has an atmosphere conducive to well-being: the living room with sofas, so beautiful and comfortable that you would like to take them back home, the bright winter garden and its beautiful glass roof where you can enjoy a delicious breakfast under impressive orange trees, the Bistro Royal and the Royal Bar where we have lunch, dinner and drinks in very Parisian style, along with a lot of locals; and then there is the Spa, for hotel guests only. Quite understandable as its pool is such a beauty that it would be stormed by any neighborhood.

**hotelroyalmadeleine.com**

## THE HOXTON PARIS

Inauguré l'été dernier, le Hoxton Paris, installé dans un hôtel particulier du XVIIIe siècle, du très branché 2e arrondissement, associe le hype-style des hôtels Hoxton à une ambiance très parisienne. La faune cosmopolite typiquement Hoxton évolue dans les nombreux espaces accueillants et conviviaux et notamment au Jacques' Bar et sous la belle verrière, au restaurant Rivié (du nom du tout premier propriétaire). La cuisine, à base de produits locaux, revisite des recettes traditionnelles françaises avec une touche contemporaine rafraîchissante. C'est l'endroit où des smarts « start-uppers » discutent affaires au cours d'un déjeuner (nous sommes à Paris !), où des « laptoppers » frénétiques côtoient des couples détendus dégustant leur petit déjeuner à midi. Dans la soirée, le savant jeu d'éclairage entre plafonniers et appliques opère un changement magique du décor, plongeant la résidence dans une atmosphère chaleureuse et conviviale, animée par un personnel extrêmement sympathique et efficace. Vous vous sentirez comme à la maison dans chacune des 172 chambres, conçues par les designers français Humbert & Poyet. Le parquet à chevrons et les boiseries murales typiquement parisiens contrastent avec les teintes contemporaines de bleu, de vert et de rouge. L'ameublement mélange subtilement le contemporain et le vintage. La literie est simplement divine. Une ambiance urbaine parisienne règne dans la salle de bains au carrelage blanc, emprunté au Métro. Le Hoxton Paris propose également un calendrier de conférences, de cours de yoga et d'événements permettant aux start-ups locales et aux artistes de présenter leurs idées et travaux. Mais ce n'est pas tout, il y a aussi les Voûtes, un espace atmosphérique aux superbes plafonds voûtés composé de plusieurs pièces, l'une plus captivante que l'autre. En journée, c'est l'endroit idéal pour des réunions en petit ou grand comité, en soirée les Voûtes vous accueillent pour des dîners intimistes ou des fêtes féeriques.

Opened last summer, the Hoxton Paris, set in a historic 18th century mansion, in the hype 2nd arrondissement, is a perfectly meld of the hype Hoxton style and a homely Parisian vibe. There are lots of inviting areas and spaces where you will meet the typical cosmopolitan Hoxton fauna, especially at the Lobby the Jacques' Bar or under a beautiful glass canopy at restaurant Rivié (named after the first resident of the mansion) where French brasserie food is made with locally-sourced ingredients and a refreshing contemporary twist. It's the place where start-uppers discuss business during a lunch (we are in Paris!) where frantic "laptoppers" sit side by side with relaxed couples sipping their breakfast coffee at 12 am. In the evening, the creative lighting set-up between pendants and ceilings operates a magical change of scenery plunging the mansion in a warm and homely atmosphere, enlivened by a most friendly and efficient staff. Each of the 172 rooms, designed by French Humbert & Poyet, will make you feel immediately at home in Paris. Their typical Parisian chevron parquet and cornicing parquet contrast with contemporary feature walls of blue, green and red. Furnishings are a subtle mix of contemporary and the bedding is divine, so is the bathroom decorated with white Parisian "Métro" tiles. The Hoxton Paris offers also an eclectic community and lifestyle programme including cultural and lifestyle events offering a platform for local start-ups and artists to showcase their work, as well lectures, and yoga classes. And there are also Les Voûtes, an atmospheric space with beautiful vaulted ceilings composed of several rooms, one more captivating than the other. During the day, it is the ideal place for meetings in small or large committee, in the evening the Vaults welcome you for intimate dinners or fairy magical parties.

**thehoxton.com**

## SWEET INN

Sweet Inn Paris est un boutique-hôtel design pas comme les autres. En effet il est composé de plus de 100 superbes hébergements situés dans les plus beaux quartiers de la capitale : Champs-Élysées, Place des Vosges, avenue Montaigne, Opéra, Quartier latin. Chaque hébergement de Sweet Inn est décoré avec goût et dispose de tous les services hôteliers haut de gamme : concierge, Wi-Fi, literie ultraconfort, linge de luxe, luxueux produits d'accueil, machine Nespresso, cuisine équipée, service de ménage. Des services complémentaires sont proposés à la carte comme des services limousine, la livraison du petit déjeuner, un chef à domicile, le pressing. La bonne nouvelle : Sweet Inn est aussi présent à Londres, Bruxelles, Dublin, Rome, Milan, Lisbonne, Barcelone, Madrid, Tel Aviv et Jérusalem.

Sweet Inn Paris is a Boutique Hotel Design like no other. It is composed of over 100 superb accommodations located in the best neighborhood of the French capital: Champs-Elysees, Place des Vosges, Avenue Montaigne, Opera, Latin Quarter. Each Sweet Inn accommodation is tastefully decorated and offer all the upscale hotel services: concierge, Wifi, ultra-comfortable bedding, luxury linen, luxurious hospitality products, Nespresso machine, fully equipped kitchen, housekeeping.
A range of additional services are available à la carte such as limousine transfers, breakfast delivery, chef at home, dry cleaning. The good news: Sweet Inn is also present in London, Brussels, Dublin, Rome, Milan, Lisbon, Barcelona, Madrid, Tel Aviv and Jerusalem.

**Sweetin.com**

# IDÉES CADEAUX »»» URBAN STYLE »»» BEST GIFT IDEAS

## RETURN TO TIFFANY™

**TIFFANY & CO**
Pendentif Love
Cœur avec Clé RETURN TO TIFFANY™
Or rose & Diamants
TIFFANY & CO
RETURN TO TIFFANY™
18ct rose-gold and diamond necklace
**3 250€**
**tiffany.com**

## GLOBE TROTTER

**SCHROEDER TIMEPIECES**
The BROKER 45m
Montre à complications
Complications Watch
7 Villes/Cities
**2 250€**
**schroederjoailliers.lu**

## MESSENGER

**LOUIS VUITTON**
Sac/Bag Messenger Roman MM
**1 690€**
**louisvuitton.com**

## CITY SOUND

**MARSHALL**
Casque MID ANC / Headphones MID ANC
**269€**
**marshallheadphones.com**

## FOREVER

**CHARRIOL**
Bracelet / Bangle Forever Loved– unisex
**485€**
**charriol.com**

## PUR'EXCELLENCE

**CHAMPAGNE DRAPPIER**
Blanc de Blancs Signature
**36€**
**champagne-drappier.com**

## URBAN SURVIVAL KIT

**CAVIAR KASPIA**
Kit de Survie – Survival Kit
**159€**
**caviarkaspia.com**

## BUSINESS CHIC

**MAC DOUGLAS**
SAC/BAG ROMY JOYAU
**350€**
**macdouglas.fr**

# CHADO

FIRST SWISS MAKE-UP AND CARE BRAND

Available on

www.chado-cosmetics.com

# COMME UN GOÛT DE PARADIS - A TASTE OF PARADISE

By Suzanne Kauz, Gatsby Magnien

Même si le chocolat chaud, un feu de cheminée et une bonne soupe fait maison sont excellents pour nous réchauffer dès que les températures baissent, notre hiver pourrait ressembler à ça : sur une île privée, le soleil chaud sur notre peau, le son relaxant des vagues, nos orteils jouant avec le sable blanc ou encore … des sensations inimaginables dans un lodge féerique au cœur du bush africain.

Even though hot chocolate, a roaring fire and good home-made soup are great for warming up as temperatures drop, our winter might look like this: on a private island, the warm sun on our skin, the relaxing sound of waves, our toes playing with white sand or ... unimaginable sensations in a fairytale lodge in the heart of the African bush.

## ANSGSANA VELAVARU - MALDIVES

Les Maldives, avec leurs superbes hôtels sur des îlots isolés, figurent au top des destinations de rêve. L'Angsana Velavaru sur l'idyllique atoll de South Nilandhe, presque trop beau pour être vrai, en fait clairement partie. Une oasis de tranquillité, une île déserte aux sables vierges, à la couleur de sucre glace, entourée d'un lagon aux sublimes dégradés bleus et turquoise et de récifs coralliens vibrants. Un paradis sur terre à 40 minutes en hydravion de l'aéroport international de Malé.
Au Angsana Velavaru tout est possible : naviguer dans un récif corallien et savourer le présent en compagnie de dauphins et de tortues, s'abandonner au farniente, changer de rythme, se régaler de cuisines asiatiques et méditerranéennes avec une pointe de saveur des Maldives… et pour une expérience inégalée, prenez résidence dans l'une des superbes InOcean Villas, suspendues au-dessus des eaux cristallines au cœur du lagon. Reliées à l'île uniquement par une navette bateau, vous bénéficiez d'une intimité et liberté paradisiaque, et pour un moment de bonheur ultime offrez-vous à deux un soin Spa inoubliable sur la terrasse du toit de votre InOcean Villa.

Maldives, with gorgeous resorts basking on secluded individual islands is one of the all-time dream destinations. The Angsana Velavaru on the idyllic South Nilandhe Atoll, So perfect it's not to be true, is clearly part of it. An oasis of tranquillity, a deserted island with virgin sands, the colour of icing sugar, sourrounded by a sparkling aquamarine fairy-tale lagoon and vibrant coral reefs. A paradise on earth just a 40-minutes seaplane flight from Malé International Airport. The choice is yours at Angsana Velavaru resort: Learn to navigate a coral reef and relish your Maldivian adventure with dolphins and, indulge in idleness, change pace, feast on Asian and Mediterranean cuisines with a hint of Maldivian flavour... and for an unparalleled experience, take residence in one of the superb InOcean Villas, suspended above the crystal-clear waters in the midst of the lagoon. Connected to the island only by a boat shuttle, you enjoy heavenly privacy and freedom, and for a moment of ultimate happiness treat yourself (and your beloved) with an unforgettable spa treatment on the roof terrace of your InOcean Villa.

**www.angsana.com/en/maldives/velavaru**

**BEHO BEHO - TANZANIE**

Beho Beho est un petit campement de safari exclusif caché au cœur de la réserve animalière du Selous, dans le sud de la Tanzanie. Il incarne la quintessence du safari sur mesure avec ses guides les plus qualifiés, l'accueil sincère, des prestations et services incomparables en pleine nature. Huit cottages aux murs de pierre et aux toits de chaume offrent de superbes panoramas sur la réserve. Une piscine, des points d'eau et de nombreux postes d'observation complètent les parties centrales dotées d'espaces de repos, d'un bar, d'une salle de billard et de différents espaces de restauration. Célébrez votre amour avec une nuit dans l'exclusive « Tree House ». Cette confortable cabane perchée en haut d'un arbre vous offre des vues panoramiques qui vous laisseront sans voix. Cette expérience unique est précédée par un safari privé et un dîner romantique dans le bush.

Beho Beho, is a small exclusive safari camp hidden in the heart of the Selous Game Reserve in southern Tanzania. It embodies the quintessence of a true tailor-made safari experience with its most qualified guides, the sincere welcome, Incomparable services in nature. Just eight spacious, stone built and palm thatched guest cottages, all enjoying magnificent views over the reserve, a swimming pool, water-holes and many look- outs complement sophisticated but homely main areas of lounges, bar, billiards room and several dining areas. Celebrate your love with a night in the exclusive "Tree House" overlooking the wilderness. Unparalleled panoramic views that will leave you speechless. This unique experience is preceded by a private safari and a romantic bush dinner.

**behobeho.com**

# IDÉES CADEAUX »»»» NATURE STYLE »»»» BEST GIFT IDEAS

## CULTE

**ACQUA DI PARMA**
Colonia Artist Edition
avec/with Clym Evernden
**160€**
**acquadiparma.com**

## BEACH

**DIOR**
Sac Dior book tote en toile brodée
Dior book tote bag in embroidered canvas
**2 400€**
**dior.com**

## SUNSET

**OFÉE**
Sunset XL
Sautoir diamants,
or et poudre d'or
Necklace diamonds, gold
et gold powder
**4 500€**
**o-fee.com**

## ENERGY & FORCE

**MAUBOUSSIN**
Chronographe Homme
Mens' Chronographe
Force & Energie Vitales
à partir de / from **180€**
**surinvitation.com**

**DIOR**
Sandales Diorall en ruban tressé
Diorall sandals in woven ribbon
**590€**
**dior.com**

## IN VINO VERITAS

**CHÂTEAU CORBIN MICHOTTE 2009**
Grand Cru classé
Saint-Emilion Grand Cru
Les Aromes naturels du raisin expriment avec vérité la typicité exceptionnelle de son terroir.
The natural aromas of the grape sincerely expresses the exceptional typicity of its terroir.
**35€**
**château-corbin.com**

## ORIENTATION

**POLAR**
GPS/ VÉLO Polar
Nombreuses
fonctions pour vélo
de route et VTT
GPS Bike Computer
Multiple functions for
road and mountain
bikes
**180€**
**polar.com**

## SUN & FRIENDS

**FRIENDLY FRENCHY**
Lunettes de soleil
Monture 100% bio-sourcée
avec coquilles de moule française
recyclée
Sunglasses
Frame 100% bio-sourced from recycled
French moldshells
**98€**
**friendlyfrenchy.fr**

## CHEF ❀❀❀

**PIAZZA DUOMO - ALBA**
Offrir ou s'offrir un dîner
créé par Enrico Crippau,
le plus talentueux jeune
chef du monde, est gage
d'un moment d'exception
dans un cadre intimiste
à Alba.
Produits du potager maison.
To offer a dinner created
by Enrico Crippau,
the most talented young
chef in the world, is a guarantee
of an exceptional moment
in an intimate setting in
Alba. Homegrown products.
Restaurant Piazza Duomo
3 étoiles, 3-star Michelin
Menu dégustation
à partir de/from **240€**
**piazzaduomoalba.it**

# Boidron.
## For the love of Bouquet

**Jean-Noël Boidron**
Château Cortbin Michotte
33330Saint-Emilion - France

Tél. 0033 (0)5 57 51 64 88
vignoblesjnboidron@wanadoo.fr
www.vin-boidron.com

Boidron. Par amour du Bouquet

# MAROC MAGIQUE / MAGICAL MOROCCO

By Suzanne Kauz, Soledad de Gervais, Andreas Matsakis

E si cette année vous échangiez votre traditionnel repas de Noël dinde contre un festin tout droit sorti d'un des mille et une nuits. Rendez-vous au Maroc pour des fêtes de fin d'année enchanteresses dans deux fabuleux hôtels.

And if this year you trade your traditional turkey Christmas meal for a feast worthy of a tale of a The Thousand and One Nights? Let's take you to Morocco for some enchanting celebrations in two of the most fabulous hotels.

## LA MAMOUNIA – MARRAKECH

Les fêtes de fin d'année sont magiques et légendaires à La Mamounia : des températures avoisinant les 20°, des dégustations de chocolat pour les enfants dans les somptueux jardins, un décor féeriques, des mises en scènes et expériences culinaires inégalables à Noël comme pour le Nouvel An. Pour des achats de Noël, vous trouverez à la Boutique La Mamounia, située au cœur du palace, toutes sortes de merveilleux trésors pour vos proches, tels que des sacs signés Barbara Rihl, des bougies, encens et parfums de la maison Fragonard créées pour La Mamounia, de l'épicerie fine fait maison de l'huile d'olive à la confiture d'orange marmelade d'oranges en provenance des jardins de l'hôtel. Des moments de pur bonheur vous attendent au Spa de 2.500 m2. Véritable sanctuaire imprégné de sérénité, il propose plus de 80 soins sur-mesure et personnalisés à base de produits locaux 100% naturels, avec notamment une version de luxe du rituel traditionnel du hammam, une superbe piscine chauffée, un jacuzzi, deux hammams et une salle de fitness. Une parenthèse de conte de fée !

The end of year festivities are magical and legendary in La Mamounia: temperatures around 20 ° C, chocolate tastings for children in the sumptuous gardens, a magical setting, shows and culinary delights are just some of the unmatched experiences that will await you for Christmas and New Year's Eve. Guests are sure to be wowed by those very special run of events. And for Christmas shopping, treat yourself and your loved ones with gorgeous gifts from "Boutique La Mamounia" located in the heart of the palace. You will find all sorts of wonderful treasures such as bags by Barbara Rihl, candles, incense and perfumes specially created for La Mamounia by Fragonard, as well homemade culinary delights from the hotel's own growing, such as olive oil or orange marmalade. Moments of pure happiness await you at the Spa of 2,500 m$^2$. A real sanctuary of serenity, it offers more than 80 tailor-made and personalized treatments based on 100% natural local products, including a luxury version of the traditional hammam ritual of the hammam, a superb heated swimming pool a Jacuzzi two hammams and a fitness room. A fairytale parenthesis.

**mamounia.com**

## MAZAGAN BEACH AND GOLF RESORT - EL JADIDA

Le Mazagan Beach and Golf Resort est l'un des lieux les plus fascinants pour célébrer les fêtes de fin d'année. La magie qui règne dans ce luxueux et unique hôtel est encore plus palpable en cette période spéciale de l'année. Attendez-vous à un séjour ponctué de surprises spectaculaires, sensationnelles, des menus somptueux, des spectacles les plus spectaculaires et des feux d'artifice jamais vus. Situé en bord de l'Atlantique, le Mazagan Beach and Golf Resort est mondialement connu et reconnu, non seulement pour sa fabuleuse architecture en bord de l'Atlantique, son fantastique parcours de golf 18 trous dessiné par Gary Player, son superbe casino, ses piscines paysagées mais aussi pour ses excellents restaurants et bars, son prodigieux spa, son incroyable offre de loisirs À Mazagan Beach and Golf Resort, vous êtes sûr de terminer l'année en beauté, que vous partiez avec une bande de copains, en tribu familiale ou à deux en amoureux. Massimiliano Zanardi, le directeur général charismatique et sa formidable équipe ont le talent et savoir-faire de vous faire vivre des moments magiques au-delà de vos attentes.

The Mazagan Beach and Golf Resort is one of the most exciting places to experience the turn of the year with fantastic New Year's Eve celebrations. The magic that permeates the unique luxury resort is all the more palpable during this special time of year with sumptuous and sensational goings and surprises, with sumptuous menus, captivating live musical entertainment and the most spectacular shows and fireworks display you'll ever see. Set on the shores of the Atlantic, famous for its 18-hole Gary Player Links Golf Course, the largest casino in Morocco and a wide range of family activities, Mazagan Beach & Golf Resort is a perfect year-round holiday destination with fun for the whole family, offering a great choice of excellent restaurants and bars, Baby, Kids and Teens Clubs for each age, an expansive spa, a vibrant casino, an exciting nightclub, and a variety of sport and leisure facilities.

At the Mazagan Beach and Golf Resort you are sure to end the year in style, whether you want to party with friends, offer something very special to each member of your family tribe or live unforgettable memories with your loved one. Massimiliano Zanardi, the charismatic general manager and his formidable team, have the talent and know-how to make you live magical moments beyond your expectations.

**mazaganbeachresort.com**

Photo : Gregory Derkenne - mac-douglas.com

# LES ABEILLES FONT LE BUZZ À L'HÔTEL / HOTEL BEES' BUZZ

By Soledad de Gervais

## L'APICULTURE URBAINE CONNAÎT UN VÉRITABLE BOOM DANS LES HÔTELS GRANDES MÉTROPOLES

Alors que la population mondiale d'abeilles est en déclin dramatique, en grande partie à cause du changement climatique, des pesticides, de la perte d'habitat, de nouvelles maladies et de parasites, les hôtels citadins se mettent à installer des ruches sur leur toit ou dans d'autres espaces disponibles. Cette apiculture urbaine permet la production de miel local ainsi que la pollinisation de la verdure dans toute la ville.
Ronan de Kervénoaël, fondateur de la société Apiterra, installe depuis 2010 des ruches urbaines en Europe et explique : « Les abeilles sont très à l'aise dans les villes car la température y est plus élevée et garantit une période de floraison plus importante. Cela contribue à allonger la période de recherche de nourriture et à augmenter la production de miel par abeille. De plus, les abeilles trouvent souvent des sources de nourriture plus variées dans les villes que dans les zones rurales où les monocultures, telles que le maïs, se sont largement répandues. L'idée de participer à la sauvegarde des abeilles, d'apporter un bout de nature à la ville, de produire son propre miel d'excellente qualité, séduit de nombreux hôteliers et leurs clients. » Chez Apiterra, nous nous occupons de tout. De l'installation des ruches à la récupération du miel et sa mise en pot personnalisé au logo de l'hôtel. Nous mettons également en place des « fontaines à miel » adaptées au buffet du petit déjeuner, réalisons des documents d'information et organisons des ateliers autour du miel, très appréciés par les clients et les collaborateurs.

## URBAN BEEKEEPING IS EXPERIENCING A REAL BOOM IN HOTELS BIG CITIES.

While the world population of bees is in dramatic decline, largely due to climate change, pesticides, habitat loss and new diseases, city hotels are starting to install hives, on their roofs or at other available spaces. This urban beekeeping allows the production of local honey as well as the pollination throughout the city.
Ronan de Kervénoaël, founder of the Apiterra has been installing urban hives in Europe since 2010 . He explains the success of the concept: «Bees are very comfortable in the cities because the temperature is higher and guarantees a longer flowering period. This helps to lengthen the foraging period and increase honey production per bee. In addition, bees often find more varied food sources in cities than in rural areas where monocultures, such as corn, have become widespread. The idea of helping to save the bees, to bring a piece of nature to the city, to produce their own honey of excellent quality, seduces many hoteliers and their guests. At Apiterra, we take care of everything. From the installation of hives to the recovery of honey and its potting with the ogo of the hotel. We also set up «honey fountains» adapted to the breakfast buffet, produce information documents and organize honey workshops, highly appreciated by customers and employees.

**apiterra.fr**

> “L'idée de participer à la sauvegarde des abeilles, de produire son propre miel d'excellente qualité, séduit de nombreux hôteliers et leurs clients.
>
> The idea of helping to save the bees, to bring a piece of nature to the city, to produce their own honey of excellent quality, seduces many hoteliers and their guests.”
>
> **Ronan de Kervénoaël, Apiterra**

## MANDARIN ORIENTAL PARIS

Le palace parisien accueille quelques 100 000 abeilles dans les deux ruches sur ses toits où il a également installé un étonnant potager. La récolte annuelle de l'hôtel a permis de récupérer environ 30 kg de miel provenant des parcs et jardins, traités sans pesticides depuis plus de 10 ans. Les clients pourront non seulement déguster le miel fait maison au petit déjeuner, mais aussi au restaurant où le chef Thierry Marx l'intègre dans certaines de ses créations culinaires.

The Parisian palace hosts some 100,000 bees in the two hives on its roofs where he also installed an amazing kitchen garden. The hotel's annual harvest is approximately 30 kg of honey from Parisian parks and gardens treated without pesticides for more than 10 years. Guests can not only enjoy homemade honey at breakfast, but also at the restaurant where chef Thierry Marx integrates it into some of his culinary creations.

**mandarinoriental.com**

# TORRE DE CANYAMEL GROUP - L'ART DU DEVELOPPEMENT RESPECTUEUX
## THE ART OF RESPECTFUL DEVELOPMENT

By Suzanne Kauz

Si vous n'êtes pas tellement un aficionado de plages et boîtes de nuit bondées, si vous rêvez d'intimité, d'espaces purs et esthétiques sur toile de fond historique et traditionnelle, le tout dans une ambiance de luxe discrète, vous allez adorer découvrir et de vivre un autre esprit de Majorque, celui du groupe Torre de Canyamel, sur la côte nord-est de l'île des Baléares.
Ce groupe familial unique a développé avec succès une série d'activités allant de la restauration à l'hôtellerie de luxe, de l'agriculture à l'élevage durable en passant par une station de traitement des eaux, construite sur leurs terres desservant toute la région de Canyamel.
La philosophie du groupe repose sur l'amour et le respect des personnes, de la tradition, de la nature et de la culture. Leur éthique professionnelle le guide dans toutes les actions. Celles-ci doivent servir à améliorer la vie d'aujourd'hui tout en préservant celles des générations futures. L'envie de prendre soin de, de protéger et de promouvoir ce qu'ils appellent la quintessence de la vie vient du cœur, chaque collaborateur du groupe est fier de consacrer son temps et son énergie à promouvoir de telles valeurs, que ce soit dans la réhabilitation de bâtiments historiques pour leur donner une nouvelle vie en tant que boutique-hôtel au luxe authentique, non-ostentatoire, ou restaurant gastronomique privilégiant les produits frais cultivés en provenance de leur propre ferme. Selon un code de qualité strict et une attention particulière vouée à l'esthétique, le groupe Torre de Canyamel est engagé à offrir le meilleur à ses clients, tant en termes de produits que de services, de promouvoir l'art et la culture et de développer des actions sociales et solidaires.

If you aren't an aficionada of Mallorca and its crowded beaches and party vibes, if you dream of blissful solitude, historical and traditional backgrounds in an understated luxury ambience, then it's time to discover and live "the other Mallorca "promoted by the Torre Canyamel Group , at the North-eastern coast side of the Balearic island.
This unique family group owns and runs an all-encompassing range of enterprises from restaurants to exclusive five-star Finca boutique hotels, from caterers to its own farm and cattle raisers to a water treatment plant on their farm supplying the area of Canyamel.
At the core the group's philosophy you will find love and respect of people, tradition, nature and culture. They focus their business ethics toward a better today by preserving and improving for the future former generations. The urge to take care, protect and promote what they call the real and true essence of life, comes from the heart and each staff member takes pride in being able to devote time and effort to such values, whether Canyamel Torre restore and transform historic buildings to make them come to a new life as a gorgeous sustainable boutique hotel or a gourmet restaurant favouring fresh home-grown ingredients. According to a strict quality code and paying special attention to aesthetics, Torre de Canyamel group is committed to offering the best to their guests and customers, both on products and services, to continuously supporting and promoting art and culture and to developing social and solidarity actions.

**torredecanyamel.com**

**Le groupe Torre de Canyamel comprend l'historique La Torre de Canyamel S. XIII, quatre hôtels de luxe - Hotel Can Simoneta, Hotel Fontsanta Thermal Spa & Wellness, Hotel Convent de la Missió et Hotel Pleta de Mar ; le restaurant Porxada de sa Torre, la cafétéria Arenal de Canyamel, des activités de traiteur et événementielles, une ferme et la gestion d'eau de Canyamel.**

**Torre de Canyamel Group includes the historical jewel La Torre de Canyamel S.XIII, four luxury boutique hotels - Hotel Can Simoneta Hontsanta Hotel, Hotel Convent de la Missió and Hotel Pleta de Mar ; the restaurant Porxada de sa Torre, the Cafeteria Arenal de Canyamel, a catering and event organization, a farm and the water management of Canyamel.**

# PIETER OBELS

## LA LÉGÈRETÉ SCULPTURALE DE L'ACIER

### Rencontre intimiste au cœur des Pays-Bas à Tilbourg

By Fabrice Vallon

L'acier est généralement considéré comme brut et austère. Les sculptures de Pieter Obels prouvent le contraire et mettent en lumière les possibilités intrinsèques du matériel. Dans son atelier tilbourgeois au cœur des Pays-Bas, Pieter Obels « plie » l'acier Corten en des formes extraordinairement délicates et sinueuses pour créer des sculptures d'une fascinante légèreté et grâce. Ses œuvres, aériennes et solides à la fois, font écho au monde que nous aimerions habiter, un monde dominé par la beauté et la conscience de la nature. La courbe par opposition à la ligne droite rappelle un univers plus doux où les objets embrassent et ne repoussent pas, où le dialogue est toujours possible et l'accord toujours trouvé. Les sculptures de Pieter Obels ont fait l'objet de nombreuses expositions individuelles et collectives, telles que le Projet Solo à Art Basel ou la Triennale de Sculpture Bex & Arts en Suisse, le Schlosspark à Cologne et le Parc de Sculptures de Günzburg en Allemagne pour n'en citer que quelques-unes. L'homme est discret, loin du monde du showbiz, du « art-buzz » et pourtant (ou pour cette raison ?) depuis les deux dernières années sa cote s'envole. Des collectionneurs privés tout comme les curateurs de collections publiques ne s'y trompent pas et s'intéressent de plus en plus à l'art de Pieter Obels.

# PIETER OBELS

## THE SCULPTURAL LIGHTNESS OF STEEL

### Intimate encounter in the heart of the Netherlands, at Tilburg

Steel is generally considered crude and austere. The sculptures of Pieter Obels prove the opposite and highlight the intrinsic possibilities of the material. In his workshop in the heart of the Netherlands, Pieter Obels "bends" Corten steel into extraordinarily delicate and sinuous shapes to create sculptures of fascinating lightness and grace. His aerial and thus solid works, echo the world we would like to live in, a world dominated by beauty and the consciousness of nature. The curve, opposed to the straight line recalls a softer universe where objects embrace and do not repel, where dialogue is always possible and agreement always found. Pieter Obels' sculptures have been the subject of numerous individual and collective exhibitions, such as the Solo Project at Art Basel or the Bex & Arts Sculpture Triennial in Switzerland, the Schlosspark in Cologne and Sculpture Park of Günzburg in Germany to name but a few. The man is discreet, far from the world of showbiz or "art-buzz", and yet (or for this reason?) for the last two years his "art maket value" increased significantly. Private collectors and curators of public collections are increasingly investing in the art of Pieter Obels.

**pieterobels.com - Galerie/Gallery : rogerkatwijk.com**

# CHAMPAGNE DRAPPIER : LA PASSION DE L'EXCELLENCE AU NATUREL

## THE PASSION OF NATURAL EXCELLENCE

By Suzanne Kauz

**Michel Drappier**

Réputés dans le monde entier pour la finesse de leur vinification, les Champagnes de la maison Drappier ont gagné un véritable statut de prédilection chez les connaisseurs. On les trouve dans les meilleurs restaurants du monde jusqu'aux caves du Palais de l'Élysée à Paris grâce au Général de Gaulle qui en fut un amateur convaincu.

Worldwide renowned for the finesse of their winemaking, the Drappier Champagnes have gained a genuine status of predilection among connoisseurs. You will find them from best restaurants around the globe to the cellars of the Elysee Palace in Paris thanks to General de Gaulle who was a convinced amateur.

### UNE HISTOIRE DE FAMILLE DEPUIS 1808 ET 8 GÉNÉRATIONS

L'histoire du Champagne Drappier est liée à Urville, petit village de moins de 150 habitants, en région Champagne-Ardenne. Ici les premières vignes datent de la période gallo-romaine il y a 2000 ans, mais c'est saint Bernard, fondateur de l'Abbaye de Clairvaux qui fit construire les caves en 1152. Sept siècles plus tard, en 1808, la famille Drappier y crée son domaine autour de ces galeries cisterciennes souterraines restées en parfait état. Ces caves mythiques abritent aujourd'hui les cuvées d'exception de la maison. Le domaine familial est depuis 1979 dirigé par Michel Drappier sous l'œil vif et bienveillant de son père André Drappier nonagénaire. Et la huitième génération est déjà en place avec Charline, Hugo, Antoine.

### L'EXCELLENCE AU NATUREL

Les Drappier aiment leurs terres et les cultivent de façon durable, et cela bien avant que le bio ne soit à la mode. Ils privilégient les principes naturels, l'authenticité et les vinifications peu interventionnistes, cultivent des cépages oubliés. Le dosage est très faible et les sulfites sont utilisés avec une extrême parcimonie et sont même totalement absents dans le cas de l'excellente cuvée Brut Sans Soufre. Fidèles à la tradition familiale, les Drappier s'efforcent de vinifier de vrais vins, tout simplement. Ils effectuent dans le flacon d'origine toutes les étapes de la champagnisation, de la prise de mousse jusqu'au dégorgement individuel, de la demi-bouteille au Melchisédech qui contient 30 l de champagne ! Ces pratiques traditionnelles et durables confèrent aux Champagnes Drappier leur fraîcheur et leur finesse d'effervescence exceptionnelles, des couleurs plus naturelles avec des ors riches voire cuivrés, et des arômes épanouis, des caractéristiques aujourd'hui mondialement reconnues et recherchées.

### DES CUVÉES HISTORIQUES

Quant à l'assemblage, et les connaisseurs le savent, la maison Drappier est reconnue pour sa capacité de rechercher l'expression optimale de chaque cuvée. Le Général de Gaulle, grand amateur de champagne, en a choisi une en 1965 pour sa consommation familiale à Colombey-les-Deux-Églises. Une cuvée authentique et aromatique, loin du battage médiatique, à l'image de la famille Drappier. Leur Blanc de Blancs s'inscrit dans la même lignée. C'est un champagne parfaitement équilibré d'une joyeuse fraîcheur. Le Chardonnay, cultivé sur le calcaire jurassique de la Côte des Bars, s'exprime dans une belle minéralité, le soupçon de blanc vrai lui apporte une sublime note fruitée gourmande. Avec sa complexité aromatique tout en finesse, son élégance non-ostentatoire, ce Blanc de Blancs signé Drappier est décidément une cuvée hors du commun.

**Le vignoble du Champagne Drappier, à Urville.**

## A FAMILY HISTORY OF 8 GENERATIONS SINCE 1808

The history of Champagne Drappier is related to Urville, a small village of less than 150 inhabitants, in the Champagne-Ardenne region. The first vines date from the Gallo-Roman period 2000 years ago, but it was Saint Bernard, founder of the Abbey of Clairvaux who built the wine cellars in 1152. Seven centuries later, in 1808, the Drappier family creates its vineyards around those spectacular subterranean Cistercian galleries remained in perfect condition. These mythical cellars now house the exceptional cuvees of the house. Since 1979, the family business has been run by Michel Drappier, under benevolent eye of his father André Drappier, in his 90's. And the 8th generation is firmly in place with Charline, Hugo, Antoine.

## NATURAL EXCELLENCE

The Drappier love their land and grow it sustainably, and thus long before organic farming came into fashion. They favour the natural and authentic approach of wine-making and cultivate forgotten grape varieties. Fiercely opposed to excessive use of Sulphur, Drappier uses the weakest doses of the profession. Thanks to very low quantities of dosage and extremely limited use of sulphites, of which the Brut Nature Without Sulphur Cuvee is the culmination, they are able to highlight the multifaceted aspects of their terroirs and wine-making. Faithful to the family tradition, the Drappier strive to vinify genuine wines. They proceed within each bottle with all the steps of the champagnisation, from the fermentation to a low temperature "prise de mousse" up to the individual disgorgement, whether it is half-bottle or a rare Melchizedech which contains 30l of champagne! Those traditional and sustainable practices provide the Drappier Champagnes with exceptional freshness, finesse of effervescence, more natural colours, such as rich coppery golds, and generously blossoming aromas and thus have gained worldwide recognition.

## HISTORICAL CUVEES

As for the blending, and connoisseurs know it, Drappier is recognized for its ability to seek the optimal expression of each vintage. General de Gaulle, a passionate champagne lover, chose a Drappier cuvee in 1965 for his receptions in Colombey-les-Deux-Églises. An authentic and aromatic cuvee far from the media frenzy, just like the Drappier family. In the same vein, their Blanc de Blancs is a perfectly balanced champagne of a joyful freshness. The Chardonnay, cultivated on the Jurassic limestone of the Côte des Bars, expresses itself with a beautiful minerality, the hint of Blanc Vrai brings a subtle fruity note. Delicate but complex, elegant but non-ostentatious, the Drappier Blanc des Blancs is definitely a champagne out of the ordinary.

**Michel Drappier et ses trois enfants.**

**champagne-drappier.com**

# NOTRE SÉLECTION D'HÔTELS POUR LES PLUS BEAUX SÉJOURS DE CÉLÉBRATION

## OUR CHOICE OF BEST HOTELS FOR CELEBRATIONS

By Laurence Baloche, Liz Bartoli, Soledad de Gervais, Marie-Claude Gaulet, Andréas Matsakis, Brigitte Ministro, Fabrice Vallon, Alain Ziani

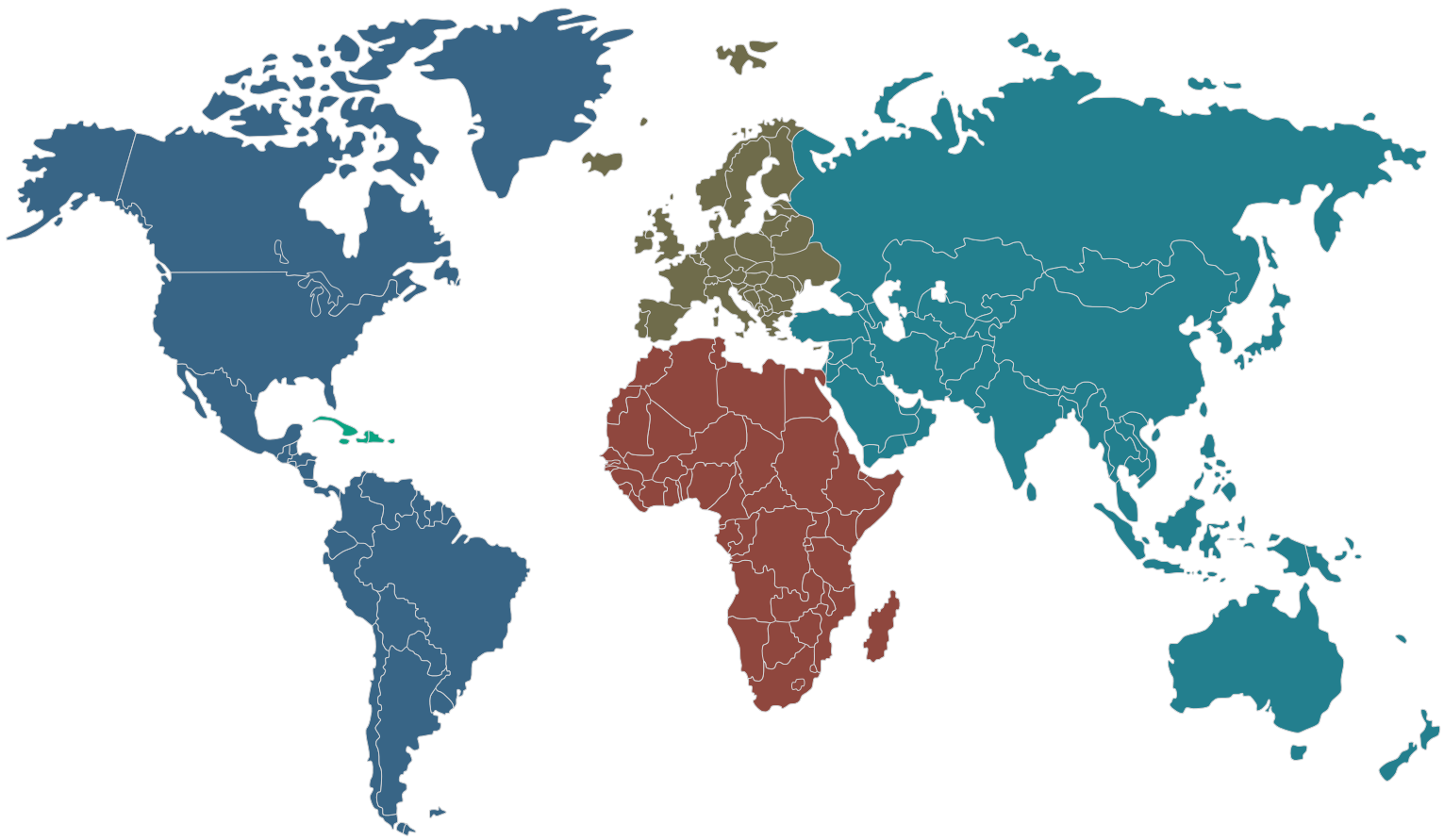

### EUROPE


| | | |
|---|---|---|
| CASA ANGELINA | Praiano, Amalfi Coast, Italie | p. 34-35 |
| VILLA CRESPI | Orta San Giulio, Italie | p. 36-37 |
| VILLA D'ESTE | Cernobbio, Lac Como, Italie | p. 38-39 |
| HOTEL DE RUSSIE | Rome, Italie | p. 40-41 |
| ROME CAVALIERI, A WALDORF ASTORIA RESORT | Rome, Italie | p. 42-43 |
| ALEPH ROME HOTEL, CURIO COLLECTION BY HILTON | Rome, Italie | p. 44-45 |
| SINGER PALACE HOTEL | Rome, Italie | p. 46-47 |
| THE PANTHEON ICONIC ROME HOTEL | Rome, Italie | p. 48-49 |
| SPLENDID VENICE | Venise, Italie | p. 50-51 |
| VILLA LA MASSA | Candelin, Florence, Italie | p. 52-53 |
| THE LUMIARES HOTEL & SPA | Lisbonne, Portugal | p. 54-55 |
| ELOUNDA PENINSULA ALL SUITE HOTEL | Crète, Grèce | p. 56-57 |
| ST NICOLAS BAY RESORT HOTEL & VILLAS | Crète, Grèce | p. 58-59 |
| THALASSA VILLAS | Crète, Grèce | p. 60-61 |
| HOTEL BAHIA DEL DUQUE | Tenerife, Espagne | p. 62-63 |
| THE RITZ-CARLTON, ABAMA | Tenerife, Espagne | p. 64-65 |
| FONTSANTA HOTEL THERMAL SPA & WELLNESS | Majorque, Espagne | p. 66-67 |
| HOTEL CAN SIMONETA | Majorque, Espagne | p. 68-69 |
| PLETA DE MAR | Majorque, Espagne | p. 70-71 |
| CONVENT DE LA MISSIÓ | Majorque, Espagne | p. 72-73 |
| COTTON HOUSE | Barcelone, Espagne | p. 74-75 |
| GRAN HOTEL INGLES | Madrid, Espagne | p. 76-77 |
| THE PRINCIPAL MADRID HOTEL | Madrid, Espagne | p. 78-79 |
| HÔTEL DE CRILLON | Paris, France | p. 80-81 |
| RENAISSANCE PARIS ARC DE TRIOMPHE | Paris, France | p. 82-83 |
| LE NARCISSE BLANC HÔTEL & SPA | Paris, France | p. 84-85 |
| HÔTEL BEL AMI | Paris, France | p. 86-87 |
| L'APOGÉE COURCHEVEL | Courchevel, France | p. 88-89 |
| LA SIVOLIÈRE | Courchevel, France | p. 90-91 |
| LE LANA | Courchevel 1850, France | p. 92-93 |
| HOTEL LE M DE MEGÈVE | Megève, France | p. 94-95 |

| | | |
|---|---|---|
| HOTEL VILLA HONEGG | Bürgenstock, Suisse | p. 96-97 |
| GRAND RESORT BAD RAGAZ | Bad Ragaz, Suisse | p. 98-99 |
| HOTEL BRISTOL | Vienne, Autriche | p. 100-101 |
| GLENAPP CASTLE | Ecosse, Grande-Bretagne | p. 102-103 |
| THE GRAND MARK PRAGUE | Prague, République Tchèque | p. 104-105 |
| GALLERY PARK HOTEL & SPA | Riga, Lettonie | p. 106-107 |

## ASIE /ASIA

| | | |
|---|---|---|
| THE DRISCO HOTEL | Tel Aviv, Israël | p. 108-109 |
| DUNES BY AL NAHDA | Wadi Al Abiyad Sand Dunes, Sultanat d'Oman | p. 110-111 |
| AL BALEED RESORT SALALAH BY ANANTARA | Salalah, Sultanat d'Oman | p. 112-113 |
| SOFITEL ABU DHABI CORNICHE | Abu Dhabi, Émirats arabes unis | p. 114-115 |
| RAFFLES DUBAI | Dubai, Émirats arabes unis | p. 116-117 |
| GRAND HYATT TOKYO | Tokyo, Japon | p. 118-119 |
| KEIO PLAZA HOTEL TOKYO | Tokyo, Japon | p. 120-121 |
| SHANGRI-LA HOTEL, TOKYO | Tokyo, Japon | p. 122-123 |
| SOFITEL LEGEND METROPOLE HANOI | Hanoi, Vietnam | p. 124-125 |
| SOFITEL SAIGON PLAZA | Ho Chi Minh City, Vietnam | p. 126-127 |
| SATRI HOUSE | Luang Prabang, Laos | p. 128-129 |
| HERITAGE SUITES HOTEL | Siem Reap, Angkor, Cambodge | p. 130-131 |
| KNAI BANG CHATT | Kep, Cambodge | p. 132-133 |
| VILLA NI SAY | Siem Reap, Cambodge | p. 134-135 |
| KARMA JIMBARAN | Bali, Indonésie | p. 136-137 |
| AWARTA NUSA DUA RESORT & VILLAS | Bali, Indonésie | p. 138-139 |
| VICEROY BALI | Bali, Indonésie | p. 140-141 |
| SO SOFITEL BANGKOK | Bangkok, Thaïlande | p. 142-143 |
| IMPIANA RESORT CHAWENG NOI | Koh Samui, Thaïlande | p. 144-145 |
| AKYRA MANOR CHIANG MAI | Chiang Mai, Thaïlande | p. 146-147 |
| IMPIANA PRIVATE VILLAS KATA NOI | Phuket, Thaïlande | p. 148-149 |
| PIMALAI RESORT & SPA | Koh Lanta, Thaïlande | p. 150-151 |
| IMPIANA RESORT PATONG | Phuket, Thaïlande | p. 152-153 |
| ANGSANA VELAVARU | South Nilandhe Atoll, Maldives | p. 154-155 |

## CARAÏBES/CARIBBEAN

| | | |
|---|---|---|
| THE MANOAH BOUTIQUE HOTEL | Shoal Bay East Anguilla, Antilles britanniques | p. 156-157 |
| HILTON BARBADOS RESORT | Bridgetown, La Barbade | p. 158-159 |
| VIVA WYNDHAM V SAMANA | Las Terrenas, République dominicaine | p. 160-161 |
| PARK HYATT ST. KITTS | St Kitts & Nevis, Caraïbes | p. 162-163 |
| WINDJAMMER LANDING | Castries, St-Lucie | p. 164-165 |

## AMÉRIQUES/AMERICAS

| | | |
|---|---|---|
| CORALINA ISLAND | Îles de Rosario, Colombie | p. 166-167 |
| NIZUC RESORT & SPA | Cancun, Mexique | p. 168-169 |
| CALA DE MAR RESORT & SPA | Ixtapa, Mexique | p. 170-171 |
| UXUA CASA HOTEL & SPA | Trancoso, Brésil | p. 172-173 |
| ZORAH BEACH HOTEL | Trairi, Brésil | p. 174-175 |
| EMILIANO RIO DE JANEIRO | Rio de Janeiro, Brésil | p. 176-177 |
| HOTEL SANTA TERESA RIO MGALLERY BY SOFITEL | Rio de Janeiro, Brésil | p. 178-179 |
| JW MARRIOTT ESSEX HOUSE NEW YORK | New York, États-Unis | p. 180-181 |
| BILTMORE HOTEL | Miami, États-Unis | p. 182-183 |

## AFRIQUE/AFRICA

| | | |
|---|---|---|
| LA MAMOUNIA HÔTEL & SPA | Marrakech, Maroc | p. 184-185 |
| LA SULTANA MARRAKECH | Marrakech, Maroc | p. 186-187 |
| LODGE K | Marrakech, Maroc | p. 188-189 |
| HILTON CABO VERDE SAL RESORT | Sal, Cap-Vert | p. 190-191 |
| WHITE PEARL RESORT | Ponta Mamoli, Mozambique | p. 192-193 |
| BLISS PRASLIN | Praslin, Les Seychelles | p. 194-195 |
| SULTAN PALACE ZANZIBAR | Zanzibar, Tanzanie | p. 196-197 |
| THE RESIDENCE ZANZIBAR | Zanzibar, Tanzanie | p. 198-199 |
| XANADU VILLAS & RETREAT | Zanzibar, Tanzanie | p. 200-201 |

**Italie / Italy –** Praiano, Amalfi Coast

# CASA ANGELINA

Le somptueux hôtel 5 étoiles Casa Angelina, sur la spectaculaire côte amalfitaine, propose une approche du luxe décontractée dans un lieu à couper le souffle surplombant la Méditerranée. L'environnement est moderne et épuré avec son décor blanc sur blanc parsemé d'œuvres en verre de Murano du Cubain Alfredo Sosabravo et d'autres œuvres contemporaines. Les grandes baies vitrées accueillent la lumière naturelle et créent un cadre sublime, ouvrant sur le ciel bleu et des eaux scintillantes. Au dernier étage, le restaurant « Un piano nel Cielo » en terrasse un succulent buffet en terrasse pour le petit déjeuner. Au dîner, une cuisine méditerranéenne raffinée revisite saveurs et arômes traditionnels. Le déjeuner est servi au Sundeck Pool Restaurant surplombant la mer. Au coucher du soleil dégustez un cocktail préparé par Alessio, le barman réputé pour son « Limoncello Mojito ». **Celebrations :** Casa Angelina est le lieu romantique par excellence avec des vues sur la mer depuis toutes ses chambres. Pour une expérience inouïe réservez une chambre Eaudesea, installée directement sur la plage dans l'une des maisons de pêcheurs superbement restaurées accessible depuis l'ascenseur de l'hôtel et un escalier de 200 marches. La terrasse sur le toit de l'hôtel est idéale pour un dîner privé romantique, pour fêter une occasion entre amis ou en famille.

The beautiful 5-star Casa Angelina on Italy's spectacular Amalfi coast presents 'barefoot luxury' in a breathtaking location overlooking the Mediterranean Sea. The white-on-white color scheme interspersed by artwork from Cuban artist Alfredo Sosabravo made in Murano glass as well as other contemporary pieces of art create a contemporary, minimalist design. Sleek lines and large floor-to-ceiling windows usher in natural light and present a framework to clear blue skies and sparkling waters. On the top floor the hotel's signature restaurant "Un piano nel Cielo" proposes extensive buffet breakfast on the terrace. At dinner Mediterranean cuisine combines flavors and aromas of the local tradition with a more modern and gourmet presentation. Lunch is served at the Sundeck Pool Restaurant overlooking the sea. As the sun goes down, enjoy sipping a cocktail prepared by Alessio, the barman famous for creating the "Limoncello Mojito". **Celebrations:** Casa Angelina is the ultimate romantic place with sea views from all its rooms. For an unforgettable experience book an "Eaudesea" room, located directly on the Gavitella Beach in one of the beautifully restored fishermen's houses, accessible by the elevator of the hotel and 200 steps. The rooftop terrace of the hotel is just perfect for a romantic private dinner or to celebrate a special occasion with friends or family.

**Chambres et prix**
40 chambres et suites, 4 chambres « Eaudesea Experience » sur la plage
Chambres à partir de 490 euros*

**Restaurants et bars**
« Un Piano Nel Cielo » : dîner raffiné à la carte
Marrakech Bar & Sundeck Pool Restaurant : cocktails, service continu

**Loisirs et Bien-être**
Piscine extérieure, club de la plage, espace bien-être & relaxation, salle de fitness, coach personnel, piscine intérieure chauffée, sauna, salle de massage, bateau privé « Master Angelina » pour des croisières sur la côte amalfitaine et l'île de Capri

**Services**
Service en chambre, service de blanchisserie, Wi-Fi gratuit, service de navette à heures fixes de et vers Positano, Beach Club Access.
Casa Angelina est un établissement réservé aux adultes, les enfants sont les bienvenus à partir de 12 ans.

** à titre indicatif, par nuit, par chambre ou par suite.*

**Rooms and Rates**
40 Rooms and Suites, 4 "Eaudesea Experience" Rooms on the beach
Rooms from Euro 490*

**Restaurants and Bars**
« Un Piano Nel Cielo »: A la carte fine dining
Marrakech Bar & Sundeck Pool Restaurant: Cocktails and casual all-day dining

**Leisure and Well-Being**
Outdoor swimming pool, Beach Club access, Wellness & Relaxation area, fully equipped gym with personal trainer, heated indoor pool, sauna, massage room, private "Master Angelina'' boat for trips along the Amalfi coast and the isle of Capri.

**Services**
Room service, laundry service, free WiFi, shuttle service to and from Positano at scheduled timings, Beach Club Access.
Casa Angelina is an Adult-only property, children are welcome from 12 years of age.

** for information only, per night, per room or suite.*

✆ + 39 089 8131333
@ info@casangelina.com
@ www.casangelina.com
✈ Naples (65 km route/road)

**Italie / Italy –** Orta San Giulio

# VILLA CRESPI

Situé sur les bords du lac Orta, cette magnifique villa de style mauresque a été construite au XIXe siècle pour Cristoforo Benigno Crespi, un marchand de coton qui s'est inspiré de ses périples au Moyen-Orient et notamment du charme de la splendide architecture de Baghdad. Unique par son style, la villa a été minutieusement transformée en 1990 en une référence de l'hospitalité italienne. Les belles chambres et suites sont décorées dans un style élégant empruntant au XIXe siècle ses arabesques présentes sur les portes et les fenêtres. La villa abrite également un restaurant 2 étoiles Michelin sous la houlette du chef Antonino Cannavacciuolo, qui propose une expérience culinaire d'exception à la fois innovante et rayonnante qui mêle des viandes et fromages du Piémont aux pâtes et au poisson de la Méditerranée. La cave à vins de la villa propose 1800 références. La Chandra Deva Ayurveda Wellness Suite propose des soins essentiels à l'accès à la philosophie ayurvédique. **Celebrations :** séjournez dans une des somptueuses suites sur le lac pour une retraite romantique. Profitez de l'offre d'escapade romantique de la Villa Crespi : débutez votre journée avec un délicieux petit déjeuner italien servi dans votre chambre ; offrez-vous un massage ayurvédique Chandra Surya à deux et dégustez le menu gastronomique « Carpe Diem » au restaurant 2 étoiles Michelin.

Set on the banks of Lake Orta, this magnificent Moorish style villa was built in the late 19th century for Cristoforo Benigno Crespi, a cotton merchant whose source of inspiration were his long trips in the Middle East and the charm of Baghdad's splendid architecture. Unique for its style, the Villa was meticulously restored in 1990 into a landmark of Italian hospitality. The beautiful rooms and suites are furnished in the elegant style of the 19th century with Arabesque features in the doors and windows. The Villa also boasts a 2-star Michelin restaurant under the helm of Chef Antonino Cannavacciuolo who offers an extraordinary culinary experience blending ingredients from the cheeses and meats of Piedmont with the pasta and fish of the Mediterranean into an innovative and radiant cuisine. Choose from one of the 1,800 different wines in the three cellars of the Villa. Chandra Deva Ayurveda Wellness Suite proposes treatments representing an essential key to Ayurvedic philosophy. **Celebrations:** For a special romantic celebration stay in one of the sumptuous, lake view suites. Start the day with a delicious Italian breakfast served in your room, indulge in an Ayurvedic Chandra Surya Massage for two and enjoy the Carpe Diem tasting menu at the 2-star Michelin restaurant. This is all part of the Villa Crespi's special sweet romantic getaway offer.

**Chambres et prix**
14 chambres et suites
Chambre à partir de 349 euros*
Suites à partir de 699 euros*

**Restaurants et bars**
The Restaurant par le chef Antonino Cannacciuolo : cuisine gastronomique, 2 étoiles Michelin

**Loisirs et Bien-être**
Chandra Deva, Wellness Suite : massages ayurvediques, cours de cuisine gastronomique, croisières vers l'île de San Giulio.

**Services**
Service en chambre, service de blanchisserie, service de limousine privée.

** à titre indicatif, par nuit, par chambre ou par suite.*

**Rooms and Rates**
14 Rooms and Suites
Room from Euro 349*
Suites from Euro 699*

**Restaurants and Bars**
The Restaurant by Chef Antonino Cannacciuolo: Gourmet cuisine, 2-star Michelin

**Leisure and Well-Being**
Chandra Deva, Wellness Suite: Ayurvedic massages, gourmet cooking classes, boat trips to the island of San Giulio

**Services**
Room service, laundry service, private limousine service.

** for information only, per night, per room or suite.*

✆ + 39 0322 911902
@ info@villacrespi.it
@ www.villacrespi.it
✈ Milan (45 min route/road)

**Italie / Italy –** Cernobbio, Lac Como

# VILLA D'ESTE

La Villa d'Este, située au bord du lac de Côme, fête ses 140 ans d'une tradition hôtelière d'exception orchestrée par un personnel formé et dédié à combler les voyageurs les plus exigeants au monde. Les dix hectares de jardins autour de l'hôtel offrent un somptueux exemple de paysage italien de la Renaissance et sa Mosaic House, chef d'œuvre architectural baroque romain, est classée au patrimoine italien. Les chambres au style raffiné unique regorgent d'antiquités, de sculptures et autres chandeliers en verre de Murano. Quatre villas XIXe offrent l'intimité absolue avec tout le confort de l'hôtel dans une maison privée. Le chef Michele Zambanini assure à la Veranda une cuisine haut de gamme à base de légumes et d'herbes bio poussant dans le jardin de l'hôtel, juste sous la statue d'Hercules. Le Grill propose une cuisine traditionnelle italienne dans une ambiance plus informelle mais tout aussi chic. En été, dînez en extérieur au très cosy Il Platano, un joyau d'à peine 25 couverts. Le Bar Canova, avec sa belle terrasse avec vue sur le lac, est le lieu idéal pour prendre un verre durant les mois les plus chauds. **Celebrations :** la Villa d'Este est sans nul doute un des plus beaux endroits du monde pour une occasion spéciale. Le glamour, la splendeur intemporelle et l'élégance de cet établissement légendaire en font le cadre inoubliable de tout événement.

Villa d'Este, set on the shores of Lake Como, celebrates over 140 years of grand hotel tradition with a philosophy rooted in exceptional guest service and a staff trained and dedicated to meet the needs of the world's most discerning guests. The 10 hectares of gardens surrounding the hotel are a magnificent example of Italian Renaissance landscaping and the Mosaic, a masterpiece of Roman Baroque architecture, is under the Italian Heritage. The graciously appointed rooms are full of antiques, sculptures, Murano chandeliers and each one is different. Four 19th century villas offer ultimate privacy and all the comforts of the hotel within a private home. World-class dining at the Veranda is defined by Chef Michele Zambanini who uses fresh organic herbs and vegetables grown in the Chef's garden just below the statue of Hercules. The Grill offers traditional Italian cuisine in a less formal yet chic atmosphere. In the summer dine outdoors at the cosy Il Platano, a small gem at the hotel which has just 25 seats. The beautiful lake terrace of the Bar Canova is the perfect place for drinks in the warmer months. **Celebrations:** Villa d'Este is undoubtedly one of the most beautiful places in the world for the celebration of a special occasion. The glamour, timeless splendour and elegance of this legendary hotel make an unforgettable setting for all special events.

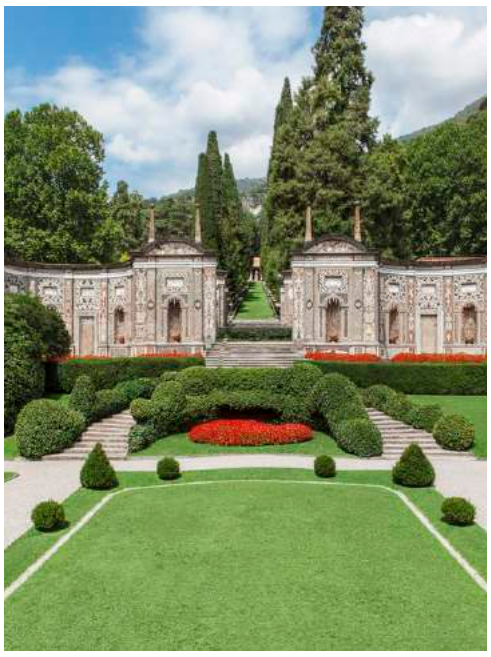

**Chambres et prix**
152 chambres et suites
4 villas privées
Chambres à partir de 590 euros*
Suites à partir de 1 150 euros*
Villas à partir de 4 500 euros*

**Restaurants et Bars**
Veranda : petit déjeuner, déjeuners et dîner gastronomiques
Grill : cuisine traditionnelle italienne le soir
Il Platano : dîner informel en été
Pool Bar : rafraîchissements en été
Bar Canova : snacks, boissons, cocktails, bar lounge et piano-bar
D'Este Club : ouvert les nuits de week-end

**Loisirs et bien-être**
Sporting Club : piscine à débordement chauffée qui flotte sur le lac, piscine intérieure chauffée, piscine extérieure pour les enfants, 8 courts de tennis (dont 6 en terre battue) avec vue sur le lac, court de squash, simulateur de golf, green de putting, sauna, hammam, salle de sport, sentier de jogging, centre nautique, institut de beauté, boutique Villa d'Este, coiffeur et boutiques.

**Services**
Service en chambre, service de blanchisserie, service de limousine et navettes en bateau, centre d'affaires, parking privé avec 3 bornes électriques, salle de réunions et salle de banquet.

** à titre indicatif, par nuit, par chambre, par suite ou par villa.*

**Rooms and Rates**
152 Rooms and suites,
4 Private Villas
Rooms from Euro 590*
Suites from Euro 1150*
Villas from Euro 4500*

**Restaurants and Bars**
Veranda: breakfast, fine dining at lunch and dinner
Grill: traditional Italian cuisine for dinner
Il Platano: casual dining (summer)
Pool Bar: refreshments (summer)
Bar Canova: snacks, refreshments, cocktails, lounge and piano bar
D'Este Club: open on weekend nights

**Leisure and Well-Being**
The Sporting Club: Floating heated swimming pool, heated indoor pool, outdoor children's pool, 8 tennis courts (6 clay) with lake view, a squash court, golf simulator, putting green, sauna, Turkish bath, gym room, jogging trail, water sports; Beauty Center, gift shop Villa d'Este, coiffeur and boutiques.

**Services**
Room service, laundry service, limousine and boat transfers, Business center, private parking with 3 electric car charging station, banqueting and meeting rooms.

** for information only, per night, per room, suite or villa.*

+ 39 031 348 1
@ info@villadeste.it
@ www.villadeste.com
✈ Milan Malpensa (67km route/road)

**Italie / Italy – Rome**

# HOTEL DE RUSSIE

L'Hotel de Russie, situé entre les marches espagnoles et la Piazza del Popolo, affiche derrière sa devanture classique un design moderne et fait office d'oasis de verdure en plein centre-ville. À l'intérieur, des formes d'améthyste sont associées à des formes plus neutres dans les tons bleu-vert à beige-sable. Les chambres et suites, luxueuses et confortables, jouissent de vues somptueuses sur la Piazza del Popolo et sur les fameux toits de Rome. Tout proche des boutiques les plus élégantes de la ville, l'hôtel a lancé un programme VIP baptisé « Avenue du style » comprenant un accès privé aux coulisses des maisons de la mode, dévoilant aux clients leurs histoires et leurs secrets. Sur la Piazzetta Valadier, le Stravinskij Bar est un lieu formidable où on peut se retrouver pour un apéritif avant un succulent dîner italien au restaurant « Le Jardin de Russie ». Après une journée en ville, plongez dans la piscine intérieure au sel de mer du Spa De Russie et accordez-vous un massage relaxant. **Celebrations :** pour une occasion spéciale, choisissez la nouvelle suite signature Valadier. La suite est la quintessence de Rome, incarnée par ses antiquités italiennes, ses statues romaines, ses couleurs vives et son mobilier signé de designers milanais de renom. Les baies vitrées ainsi que les trois balcons à la française offrent une vue sur la ville à couper le souffle.

Hotel de Russie is located between the Spanish steps and Piazza del Popolo, offering behind the classical architecture of the building a modern design and a green oasis in the center of the city. Neutral shades have been chosen for the interiors of the hotel ranging from greenish-blue to sand-ivory with sophisticated shades of amethyst. The comfortable and luxurious bedrooms and suites enjoy enchanting views over the Piazza del Popolo as well as the famous Rome rooftops. Just a short walk away from the most elegant shopping streets of the city, Hotel de Russie has launched the VIP program "Avenue of Style", an exclusive backstage pass that allows guests to discover the history and secrets behind the fashion houses of Rome. Situated on the Piazzetta Valadier, the Stravinskij Bar is a wonderful meeting place for an aperitif before a delightful Italian dinner at Le Jardin de Russie Restaurant overlooking the garden. Enjoy a dip in the indoor salt water pool of De Russie Spa and indulge in a relaxing massage after a day in the city. **Celebrations:** For a special celebration, stay in the newest signature suite: Valadier. Italian antiques, Roman statues, vibrant colors and furnishings from well-known Milan designers make the suite quintessentially Roman. The floor-to-ceiling windows and three French balconies offer breathtaking views of the city.

**Chambres et Prix**
86 chambres et 34 suites dont les suites Nijinsky, Picasso, Popolo, Vaselli and Valadier
Chambres à partir de 935 euros*
Suites à partir de 2 602 euros*

**Restaurants et Bars**
Le Jardin de Russie : classiques italiens modernes et cartes de saison du chef Fulvio Pierangelini
Stravinskij Bar : plats méditerranéens légers en journée, apéritifs

**Loisirs et Bien-être**
De Russie Spa : piscine d'hydrothérapie à l'eau salée, sauna et bain de vapeur turc, 6 salles de soins dont 1 salle double, salon de coiffure, salle de sport, coaching personnel, programmes de fitness et de bien-être sur mesure.

**Services**
Service en chambre 24h/24, service de blanchisserie avec retour dans la journée, Wi-Fi gratuit, service d'assistance aux bagages, voiturier, 4 salles de réunion pouvant accueillir jusqu'à 90 personnes.

** à titre indicatif, par nuit, par chambre ou suite.*

**Rooms and Rates**
86 Rooms and 34 Suites including The Nijinsky, Picasso, Popolo, Vaselli and Valadier Suites
Rooms from Euro 935*
Suites from Euro 2,602*

**Restaurants and Bars**
Le Jardin de Russie: Modern Italian classics and seasonal menus by Chef Fulvio Pierangelini
Stravinskij Bar: Light Mediterranean dishes during the day, aperitifs

**Leisure and Well-Being**
De Russie Spa: salt water hydropool, sauna and Turkish steam room, 6 treatment rooms including 1 double room, hairdressing salon, gym, personal training, tailor-made fitness and wellness programs.

**Services**
24-hour in-room dining, same day laundry service, free WiFi, packing and unpacking service, valet parking, 4 meeting rooms for up to 90 delegates.

** for information only, per night, per room or suite.*

✆ + 39 06 32 888830
@ reservations.derussie@roccofortehotels.com
@ www.roccofortehotels.com
✈ Rome (30 min route/road)

**Italie / Italy – Rome**

# ROME CAVALIERI, A WALDORF ASTORIA RESORT

Rome Cavalieri, A Waldorf Astoria Resort, niché dans son parc méditerranéen privé de 15 hectares, il surplombe Rome et la cité du Vatican. Les trésors d'une prodigieuse collection privée – tableaux, tapisseries, meubles d'époque, sculptures –, sont exposés dans les espaces communs et les suites de l'hôtel. Trois chefs-d'œuvre de Giambattista Tiepolo ornent le hall principal. Les luxueuses suites sont individuellement décorées avec des meubles et tableaux de grande valeur. Véritable oasis de bien-être, le Cavalieri Grand Spa Club vous accueille avec trois piscines extérieures, une superbe piscine couverte d'un dôme de verre, un chemin japonais en pierre et une impressionnante cheminée. La Pergola, l'unique restaurant de Rome, récompensé de 3 étoiles par le Guide Michelin®, est dirigé par l'emblématique chef Heinz Beck. Des mets raffinés, des vins rares et une vue incomparable sur la Ville éternelle, tout est réuni pour vous faire vivre une expérience hors du commun. **Celebrations :** la beauté luxuriante des jardins, le panorama époustouflant et les somptueux espaces intérieurs offrent un cadre unique à votre événement. L'hôtel met à votre disposition un service sur mesure « The Atelier », des équipes dédiées s'y tiennent à votre disposition et assurent une organisation sur mesure, jusque dans les moindres détails.

Rome Cavalieri, A Waldorf Astoria Resort, is situated in a 15-acre private Mediterranean park, overlooking Rome and the Vatican City. A highly prized private collection of paintings, tapestries, period furniture, statues and artefacts are exhibited throughout the hotel's public areas and suites, including three of Giambattista Tiepolo's most important masterpieces which adorn the main lobby. The luxurious suites are individually decorated and styled to showcase valuable antique furniture and paintings. The Cavalieri Grand Spa Club offers a vast area of well-being, including three heated outdoor pools, a superb glass-domed indoor pool with a Japanese stone walk and an impressive fireplace. Dine in style at La Pergola, the first and only restaurant awarded three stars by the Michelin® Guide, and helmed by acclaimed chef Heinz Beck. Exceptional cuisine, unparalleled views of Rome and rare, legendary wines make for a memorable culinary experience. **Celebrations:** The luxuriant beauty of the garden, the mesmerizing panorama over the Eternal City and the sumptuous indoor spaces, are the perfect backdrop for an unequaled celebration. Discuss details with a dedicated event team at 'The Atelier', the ideal place to craft any special event.

**Chambres et prix**
345 chambres, 25 suites
Chambres à partir de 345 euros*
Suites à partir de 845 euros*

**Restaurants et Bars**
La Pergola Restaurant & Bar : le premier et l'unique restaurant 3 étoiles de Rome, sous la direction du chef Heinz Beck
Restaurant L'Uliveto : cuisines méditerranéenne et internationale
Tiepolo Lounge & Terrace : déjeuners légers, snacks et boissons
Animation musicale tous les soirs
Pool Bar : rafraîchissements et glaces maison durant l'été
Grand Spa Café : petit-déjeuner

**Loisirs et Bien-être**
Le Cavalieri Grand Spa Club : 3 piscines extérieures chauffées, 1 bassin pour enfants et une piscine intérieure, 10 salles de soins thématiques, des soins La Prairie et Aromatherapy Associates, des massages ayurvédiques ; 2 saunas, 1 bain à remous, 1 bain turc, 1 centre de fitness ; 2 courts de tennis en terre battue, parcours de fitness de 800 m.

**Services**
Service en chambre 24h/24, service de blanchisserie, service de navettes gratuit vers le centre-ville, transferts en limousine.

** à titre indicatif, par nuit, par chambre, petit-déjeuner compris.*

**Rooms and Rates**
345 Rooms, 25 Suites
Rooms from Euro 345*
Suites from Euro 845*

**Restaurants and Bars**
La Pergola Restaurant & Bar: Rome's first and only 3 star Michelin, under the direction of Chef Heinz Beck
L'Uliveto Restaurant: Mediterranean and International dishes
Tiepolo Lounge & Terrace: light lunches, snacks and drinks. Live entertainment every evening
Pool Bar: refreshments and home-made ice-cream in the summer
Grand Spa Café: breakfast

**Leisure and Well-Being**
The Cavalieri Grand Spa Club: 3 outdoor heated swimming pools including a children's pool, 1 indoor pool, 10 themed treatment rooms, La Prairie and Aromatherapy Associates, Ayurvedic massages; two saunas, whirlpool, Turkish bath, fitness centre, indoor pool; two red clay tennis courts, 800 m fitness trail

**Services**
24-hour room service, laundry service, complimentary shuttle service to city center, limousine airport transfers.

** for information only, per night, per room, with breakfast included.*

+ 39 06 35 091
@ ROMHI.GuestServices@waldorfastoria.com
@ www.romecavalieri.com
✈ Rome (40 min route/road)

**Italie / Italy – Rome**

# ALEPH ROME HOTEL,
## CURIO COLLECTION BY HILTON

L'Aleph Rome Hotel se trouve dans le quartier de Ludovisi, au cœur de Rome, dans la célèbre Via Veneto qui abrita jadis le siège d'une banque prestigieuse. Faisant partie de la Curio Collection by Hilton, cet hôtel cinq étoiles a rouvert après une rénovation complète. Profitez d'un sommeil exquis grâce aux lits de luxe et aux douces lignes de ses chambres et suites. Rendez votre séjour unique avec la suite Barberini et son incroyable terrasse privée de 80 m² surplombant Rome. Débutez votre journée par un petit déjeuner sain et copieux au restaurant 1930. Retrouvez vos amis à l'Onyx Bar, qui tire son nom du matériau intriqué et immaculé de sa devanture. Dînez sur le toit au Sky Blu en profitant de sa vue imprenable sur la Cité Éternelle. Le Cognac & Cigar Lounge accueillera les amateurs de cigares et de liqueurs raffinés. Coupez-vous de l'agitation de la ville au bord de la piscine sur le toit, détendez-vous avec un massage en profondeur et profitez des soins à la pointe au Caveau Spa au sous-sol de l'ancienne banque. Un centre de remise en forme dernier cri se cache derrière l'ancien coffre-fort de la banque. **Celebrations :** Noël est une merveilleuse période de fête à Rome. L'Aleph Rome Hotel est idéalement placé pour explorer la Cité Éternelle en effervescence, visiter les marchés de Noël et admirer la crèche et le sapin de la Place Saint-Pierre.

Aleph Rome Hotel is located in the Ludovisi district in the center of Rome just off the famous Via Veneto, once the main office of a prestigious bank. Part of the Curio Collection by Hilton, this five-star hotel has reopened after a complete renovation. Sleep well in the deluxe beds and soft lines of the hotel's guestrooms and suites. For the ultimate stay, choose the Barberini Suite with a fantastic 80 sq.m. private terrace overlooking Rome. Start the day with a rich and healthy breakfast at the restaurant 1930. Meet friends in the Onyx Bar taking its name from its intricate and immaculate onyx panelling. Dine at Sky Blu on the rooftop with beautiful views of the Eternal City. The Cognac & Cigar Lounge is the ideal meeting place for lovers of fine cigars and spirits. Take a break from the hustle and bustle of the city by relaxing at the rooftop pool or indulge in deeply relaxing body massages and ultimate skincare treatments at the Le Caveau Spa situated in the old bank's basement. Behind the bank's old vault door is the Fitness Center with the latest equipment. **Celebrations:** Christmas is a festive period in Rome and the Aleph Rome Hotel is the ideal base to explore the Eternal City all decked out for the holiday. Visit the Christmas Markets and see the famous Nativity scene and Christmas tree at St Peter's Square.

**Chambres et prix**
88 chambres et suites
Chambres à partir de 269 euros*
Suites à partir de 540 euros*

**Restaurants et bars**
Sky Blu Restaurant : cuisine méditerranéenne
Sky Blu Rooftop Bar : déjeuner et cocktails (ouvert de mai à octobre)
1930 Restaurant : petits déjeuner et déjeuners d'affaires
Onyx Cocktail Bar : cocktails signature et snacks
Shisha Lounge : expérience Shisha
Cognac & Cigar Lounge : sélection de cigares & liqueurs raffinés

**Loisirs et Bien-être**
Piscine sur le toit, Spa avec hamman, sauna et piscine vitalité, massages et soins, fitness

**Services**
Service en chambre 24h/24, majordome sur demande, conciergerie, service de blanchisserie, Wi-Fi, voiturier, service de limousine, garde d'enfants sur demande.

** à titre d'information, par nuit, par chambre ou par suite.*

**Rooms and Rates**
88 Rooms and Suites
Rooms from Euro 269*
Suites from Euro 540*

**Restaurants and Bars**
Sky Blu Restaurant: Mediterranean cuisine
Sky Blu Rooftop Bar: Lunch and cocktails (opened from May to October)
1930 Restaurant: Breakfast and business lunch
Onyx Cocktail Bar: Signature cocktails and light snacks
Shisha Lounge: Shisha experience
Cognac & Cigar Lounge: Fine selection of cigars and spirits

**Leisure and Well-Being**
Rooftop pool, Spa with hamman, sauna and vitality pool, massages and treatments, Fitness center

**Services**
24-hour room service, butler service available, concierge desk, laundry service, WiFi, valet parking, limousine service, babysitting service on request.

** for information only, per night, per room or per suite.*

+ 39 06 422 9001
@ alephrome_reservations@hilton.com
@ www.alephrome.com
✈ Rome Fiumicino
(40 min route/road)

**Italie / Italy – Rome**

# SINGER PALACE HOTEL

Ancien palais du XXe siècle construit en 1930, le Singer Palace, transformé en hôtel de luxe 5 étoiles, a ouvert en juillet 2018. Il bénéficie d'un emplacement de choix au cœur du centre historique de Rome sur la célèbre Via del Corso, à quelques pas des principaux monuments. Le palais a préservé son charme d'antan avec son bel escalier, ses vitraux et sa superbe entrée. Une ambiance sereine règne dans les élégantes chambres et suites au beau mobilier italien. Les repas sont servis au restaurant et au rooftop du dernier étage. On s'y régale des vues panoramiques sur la ville, d'excellents gâteaux faits maison et d'un choix de confitures gourmandes, de pains, de fromages et de cafés italiens proposés au petit déjeuner. Pour le déjeuner ou dîner la carte fait la part belle aux pâtes, risottos, viandes, poissons et fruits de mer que vous pourrez déguster après avoir siroté un excellent cocktail à la douce lumière du coucher du soleil. L'équipe de l'hôtel est aux petits soins avec ses hôtes et s'occupe des réservations de billets de théâtre et de musée et organise vos déplacements en voiture avec chauffeur privé. **Celebrations :** réservez la terrasse privée du rooftop pour un cocktail, un anniversaire, un dîner mémorables. La Ville éternelle vous offrira le plus beau des décors.

Once a 20th century palace built in 1930, Singer Palace was converted into a luxury 5 star boutique hotel opened in July 2018. In the heart of the historical centre of Rome just walking distance from the main monuments, the hotel is located on the famous Via del Corso. All the building's original Art Décor has remained intact including the beautiful staircase, the stained glass and the elegant entrance. The rooms are decorated in style with true Italian furnishings and dark parquet floors. The suites offer more spacious accommodation and some have private balconies overlooking the internal courtyard. The hotel's front office team is at guests' disposal to arrange private car services, reserve theatre and art gallery tickets. A variety of homemade pastries, cakes, jams, cheese, Italian bread and coffee await you for a perfect breakfast on the top floor restaurant with views over the ancient rooftops, churches and parks of the city. A selection of pasta, risotto, meat and seafood is served both indoor and outdoor for lunch and dinner. This ultimate floor also hosts a panoramic bar for sunset cocktails and after dinner drinks. **Celebrations:** The rooftop bar extends to a private terrace and can be used for exclusive events such as birthday parties and family meetings. The perfect place to celebrate with Rome at your feet.

**Chambres et prix**
30 chambres et suites
Chambres à partir de 294 euros*
Suites à partir de 476 euros*

**Restaurants et bars**
Singer Lounge and Rooftop Restaurant : petit déjeuner, déjeuner et dîner, cuisine italienne
Rooftop : cocktails et rafraîchissements

**Loisirs et Bien-être**
Visites guidées, musées, galeries d'art, restaurants à proximité

**Services**
Service en chambre, service de conciergerie, service de blanchisserie, Wi-Fi gratuit.

** à titre indicatif, par nuit, par chambre ou suite.*

**Rooms and Rates**
30 Rooms and Suites
Rooms from Euro 294*
Suites from Euro 476*

**Restaurants and Bars**
Singer Lounge and Rooftop Restaurant: Breakfast, lunch and dinner, Italian cuisine
Rooftop Bar: Cocktails and Refreshments

**Leisure and Well-Being**
Sightseeing tours, museums, art galleries, restaurants nearby

**Services**
Room service, concierge service, laundry service, free WiFi.

** for information only, per night, per room or suite.*

+ 39 06 697 6161
@ welcome@singerpalacehotel.com
@ www.singerpalacehotel.com
✈ Rome Fiumicino
(30 min route/road)

**Italie / Italy – Rome**

# THE PANTHEON ICONIC ROME HOTEL,

## AUTOGRAPH COLLECTION

The Pantheon Iconic Rome Hotel se situe au cœur de la cité éternelle, à l'ombre même du Panthéon. L'hôtel, ouvert depuis avril 2018, a été dessiné par Marco Piva en s'inspirant de la géométrie, de la lumière et des matériaux du monument. C'est ainsi que des motifs circulaires, du marbre et du laiton sont visibles dans l'hôtel. Les chambres et suites sont décorées d'œuvres originales, de luxueuses tapisseries et chacune d'elles d'une superbe vitrine qui met en scène la vie culturelle locale à travers une sélection d'objets en adéquation. Le point phare de l'hôtel reste le Divinity Terrace Lounge Bar sur le toit avec sa vue panoramique sur pas moins de sept dômes et sur certains des lieux de la ville les plus chargés d'histoire. L'espace dédié au petit déjeuner est un endroit magnifique pour prendre le premier repas de la journée, en intérieur ou en extérieur. Le restaurant gastronomique de l'hôtel ouvrira d'ici la fin de l'année et le chef s'affaire déjà à créer un menu éclectique de saison qui combine le meilleur des produits locaux avec des notes romaines et régionales. **Celebrations :** Noël est la meilleure période pour visiter Rome. Venez admirer le sapin de Noël place Saint-Pierre, assistez à un concert gratuit dans l'une des magnifiques églises, parcourez les marchés de Noël et entrez dans le Vatican pour la célèbre bénédiction « Urbi et Orbi » prononcée par le pape le jour de Noël.

The Pantheon Iconic Rome Hotel is located in the heart of the Eternal City in the shadows of the Pantheon itself. Newly opened in April 2018, the hotel has been designed by Marco Piva using geometry, light and building materials inspired by the historic Pantheon. Circular motifs, marble and brass have been incorporated prominently throughout the hotel. The guest rooms and suites are decorated with original works of art, luxurious upholstery and every room features a glass display case showcasing the local events and happenings with a rotating selection of concordant items. The highlight of the hotel is the Divinity Terrace Lounge Bar on the rooftop with panoramic views over seven domes and some of the most historic landmarks of the city. A dedicated breakfast area with indoor and outdoor seating offers the most breathtaking setting for the first meal of the day. The hotel's gourmet restaurant opens later this year and the chef is busy creating an eclectic seasonal menu that combines the best of local produce with a touch of Roman and regional flavors. **Celebrations:** Christmas is a favorite period to spend time in Rome. Admire the Christmas tree in Saint Peter's square, attend a free concert in one of the beautiful churches, wander around the Christmas markets and head to the Vatican for the famous "Urbi et Orbi" blessing from the Pope on Christmas Day.

**Chambres et prix**
79 chambres dont 20 suites
Chambres à partir de 400 euros*
Suites à partir de 640 euros*

**Restaurants et Bars**
Restaurant gastronomique en cours d'ouverture : cuisine raffinée, plats méditerranéens et de saison
Templum Bar : rafraîchissements dans le hall
Divinity Restaurant : petit déjeuner, déjeuner et dîner à la carte
Divinity Terrace Lounge Bar : repas légers et informels durant la journée, cocktails et boissons

**Loisirs et bien-être**
Terrasse sur le toit, panorama.

**Services**
Service en chambre, service de conciergerie, service de blanchisserie, transferts vers l'aéroport, Wi-Fi gratuit et Solution Mobile Manet.

** à titre d'information, par nuit, par chambre ou par suite.*

**Rooms and Rates**
79 Rooms including 20 Suites
Rooms from Euro 400*
Suites from Euro 640*

**Restaurants and Bars**
Gourmet Restaurant: Fine dining, seasonal dishes with Mediterranean flavors
Templum Bar: for refreshments and drinks in the lobby area
Divinity Restaurant: Breakfast, lunch and dinner à la carte
Divinity Terrace Lounge Bar: Light and informal meals during the day, cocktails and drinks

**Leisure and Well-Being**
Rooftop terrace, sightseeing.

**Services**
Room service, concierge service, laundry service, Airport transfers. Complimentary WiFi and Manet Mobile Guest Device.

** for information only, per night, per room or per suite.*

+ 39 06 87807070
@ info@thepantheonhotel.com
@ www.thepantheonhotel.com
✈ Rome (30 min route/road)

HORST
VOGUE
Lanvin

**Italie / Italy – Venise**

# SPLENDID VENICE

L'hôtel Splendid Venice, un boutique hôtel unique à Venise, vous accueille dans le quartier « des Merceries », à peine cinq minutes à pied du Rialto et de la Place Saint-Marc, loin des foules touristiques. Il dispose d'un débarcadère privé pour gondoles ou bateaux. Le point central de l'hôtel est le Campiello, une grande cour extérieure menant au restaurant, au bar et à la bibliothèque, et dont on profite toute l'année, grâce à une verrière escamotable. Les chambres et suites sont décorées dans les tons de beige, luxueusement meublées avec canapés et fauteuils en velours, en soie et en cuir. Et pour une expérience exceptionnelle, la suite présidentielle vous offre une terrasse privée et des vues uniques sur le campanile de Saint-Marc et les toits de Venise. Situé dans un bâtiment du même style vénitien et rattaché à l'hôtel, les suites « Splendid Heritage » récemment rénovées sont un hommage à la tradition textile de la Serenissima avec des sublimes tissus et velours. Très appréciée des locaux, la cuisine du restaurant Le Maschere revisite avec brio les grands classiques de la cuisine italienne et vénitienne. **Celebrations :** le summum du romantisme est de déguster, au coucher du soleil, un Bellini ou Spritz sur le Roof Top panoramique « Altana Solana » pour ensuite vous installer pour un délicieux dîner au Salon des Miroirs tout en observant les gondoles voguant sur le canal juste devant vous.

Hotel Splendid Venice, a unique boutique hotel in Venice, welcomes you in the "Merceries" district, just a five-minute walk from the Rialto and St. Mark's Square, away from the tourist crowds. It has a private jetty for gondolas or boats. The focal point of the hotel is the Campiello, a large outdoor courtyard leading to the restaurant, the bar and library. A retractable glass roof makes it possible to use all year round. The rooms and suites are decorated in soft beige hues and are sumptuously furnished with sofas and armchairs in velvet, silk and leather. For an ultimate experience, the Presidential Suite offers a private terrace and unique views of the Saint Mark's Campanile and the Venetian rooftops. Located in a Venetian style building annexed to the hotel, the Splendid Heritage Suites recently renovated are a tribute to the Serenissima's textile tradition with its rich pleated fabrics. Highly appreciated by locals, the chef of restaurant Le Maschere brilliantly revisits the great classics of Italian and Venetian cuisine with a modern twist. **Celebrations:** The pinnacle of romance is enjoying a Bellini or Spritz, at sunset at "Altana Solana" the panoramic roof top, before enjoying a delicious dinner at the " Mirror Room" while observing gondolas on the canal just in front of you.

**Chambres et prix**
165 chambres et suites dont la Suite Présidentielle (2 chambres à coucher)
Chambres à partir de 264 euros*
Suites à partir de 510 euros*

**Restaurants et bars**
Le Maschere : cuisine vénitienne, plats traditionnels, rehaussés d'une touche moderne
Le Salon des Miroirs : salle de restaurant privée
Le Lounge Bar: café espresso, thé et pâtisseries
Altana Solarium and Bar : salon en toit-terrasse

**Loisirs et bien-être**
Bibliothèque, promenades en gondoles, visites touristiques.

**Services**
Service en chambre 24h/24, service de concierge Clefs d'Or, service de blanchisserie et de nettoyage à sec, Wi-Fi, ponton spécial Gondoles.

** à titre indicatif, par nuit, par chambre ou suite.*

**Rooms and Rates**
165 Rooms and Suites including the Presidential Suite (2 bedrooms)
Rooms from Euro 264*
Suites from Euro 510*

**Restaurants and Bars**
Le Maschere: Venetian cuisine, classic dishes with a modern twist
The Room of Mirrors: Private dining room
The Lounge Bar: Espresso coffee, tea and pastries
Altana Solarium and Bar: Rooftop terrace lounge

**Leisure and Well-Being**
Library, gondola rides, sightseeing tours, Exclusive Gondolier package available.

**Services**
24-hour room service, Clefs d'Or concierge service, laundry and dry cleaning service, WiFi, private water taxi landing stage.

** for information only, per night, per room or suite.*

+ 39 041 5200755
@ splendidvenice.ve@starhotels.it
@ www.preferredhotelgroup.com
✈ Venise (30 min bateau/boat)

**Italie / Italy – Florence, Candeli**

# VILLA LA MASSA

Majestueusement assise sur les rives de l'Arno, la Villa La Massa est un joyau architectural du XVIe siècle. Jadis maison de campagne d'une famille aristocratique florentine de l'ère Médicis, elle fut changée en un hôtel de luxe en 1948, redonnant toute leur splendeur à ses quatre bâtiments : la Noble Villa, le Moulin, le Villino et la Casa Colonica, ouverts à l'été 2018. On retrouve l'inspiration Renaissance dans les riches soies et brocarts, les fresques au plafond, les tapisseries et les lits à baldaquin. Au Verrochio, profitez d'une cuisine toscane et de la vue magnifique sur les proches collines de Chianti et le fleuve Arno. Le chef y partage ses secrets pour atteindre la perfection, de la sélection des ingrédients à la création de ses plats. L'huile provient des oliviers de la Villa tout comme les légumes et les herbes de son jardin. Cuisinez le déjeuner avec le chef et dégustez-le accompagné d'un verre de vin. Optez pour un soin relaxant au SPA Arno et ses produits cosmétiques Officina Profumo-Farmaceutica di Santa Maria Novella qui rappellent les fleurs parfumées de Toscane et les herbes aromatiques des jardins de la Villa. **Celebrations :** suivez les traces de Bowie et Iman qui se dirent « oui » dans la chapelle de l'hôtel. 26 ans plus tard, la Toscane romantique et culinaire continue de réaliser les rêves. « You can be heroes, just for one day ».

Sitting majestically on the banks of the Arno River, Villa La Massa is a 16th century architectural gem. Once a country house for an aristocratic Florentine family during the Medici period, the Villa was transformed into a luxury hotel in 1948. Its four buildings, the Noble Villa, the Mill, the Villino and the Casa Colonica, which opened in summer 2018, were lovingly restored to their past splendor. Rich silks and brocades, ceiling frescoes, tapestries and solid wood four poster beds recall the Renaissance period. Il Verrochio serves Tuscan cuisine with beautiful views over the surrounding Chianti hills and the Arno River. The Chef shares his secrets for selecting the perfect ingredients and making the perfect dish. The olive oil is pressed using olives from Villa La Massa's trees and herbs and vegetables come from the hotel's own gardens. Cook lunch with the Chef and then taste it accompanied by a glass of wine. Indulge in a relaxing treatment at Arno SPA which uses the cosmetic line by Officina Profumo-Farmaceutica di Santa Maria Novella inspired by Tuscany's fragrant flowers and aromatic herbs of the Villa's gardens. **Celebrations:** David Bowie and Iman stayed at the Villa La Massa and walked down the aisle of the hotel's own chapel in 1992. 26 years later, Tuscan romance and cuisine still makes dreams come true. "You can be heroes, just for one day".

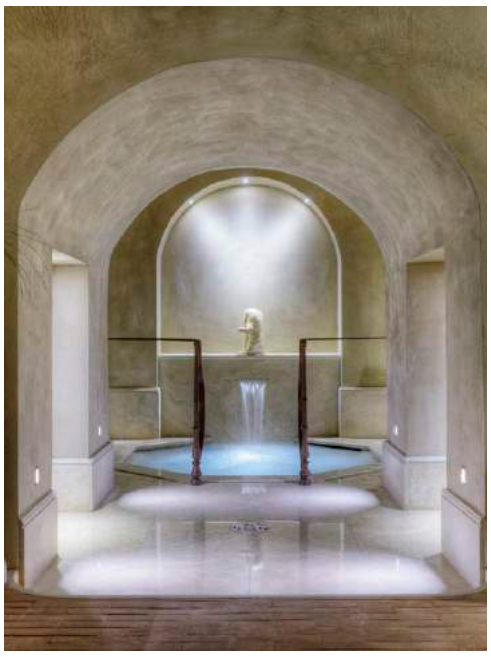

**Chambres et prix**
41 chambres et suites
Chambres à partir de 490 euros*
Junior suites et suites à partir de 770 euros*

**Restaurants et bars**
« Il Verrocchio » : cuisine toscane
Medicean Bar and Pool Bar : déjeuners et boissons
Un nouveau restaurant situé dans une ancienne grange ouvrira courant 2019

**Loisirs et bien-être**
Piscine extérieure chauffée, Spa Arno (deux salles de soins, thermes romain, douche à pommeau de pluie, salle de sport, espace relaxation, sauna et hammam), sentier de jogging, leçons de cuisine visite du jardin en présence du chef.
Autour : club de tennis avec 16 courts, balades à cheval, Golf Ugolino avec tarifs négociés.

**Services**
Service en chambre, service de blanchisserie, vélos disponibles, navette gratuite vers Ponte Vecchio toutes les heures, service de limousine et transfert privé, parking privé, 2 salles de réunion et de réception, chapelle privée.

** à titre indicatif, par nuit, par chambre ou suite.*

**Rooms and Rates**
41 Rooms and Suites
Rooms from Euro 490*
Junior Suites and Suites from Euro 770*

**Restaurants and Bars**
"Il Verrocchio": Tuscan cuisine
Medicean Bar and Pool Bar: Lunches and drinks
New restaurant located in a former barn will open in 2019

**Leisure and Well-Being**
Heated outdoor swimming pool, Arno SPA (2 treatment rooms, Roman bath, rain showers, gym room, relaxation area, sauna and Turkish bath), jogging track, cooking lessons and Chef's garden tour with the Executive Chef.
Nearby: Tennis club with 16 courts, horseback riding, Ugolino Golf Club with preferred green fees.

**Services**
Room service, laundry service, bicycles available, complimentary shuttle service to the Ponte Vecchio every hour, limousine and private transfer service, private parking, 2 meeting & banqueting rooms, private chapel.

** for information only, per night, per room or suite.*

✆ + 39 055 62611
@ reservations@villalamassa.com
@ www.villalamassa.com
✈ Florence (18 km route/road)

**Portugal – Lisbonne**

# THE LUMIARES HOTEL & SPA

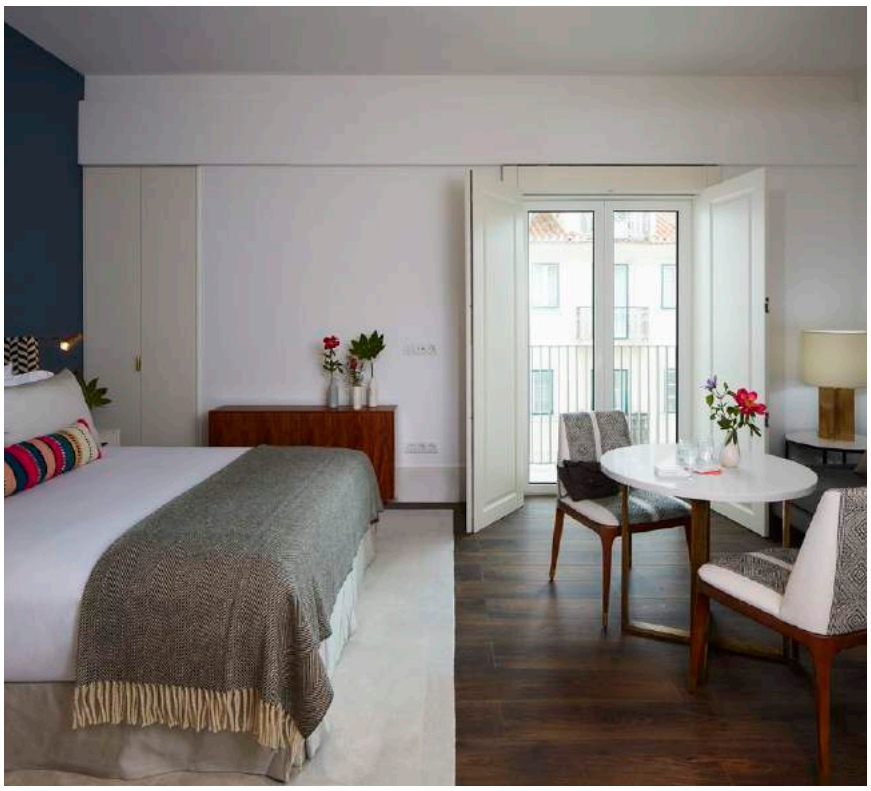

Niché dans une maison de maître du XVIIe siècle, The Lumiares Hotel & Spa associe brillamment les services hôteliers très haut de gamme au confort d'un luxueux appartement design. S'y rajoutent une position stratégique au cœur de Bairro Alto, le « quartier haut » très en vogue de Lisbonne, une rénovation dans les règles de l'art qui fait la part belle à l'artisanat portugais contemporain, un Spa de toute beauté où l'on s'abandonne aux soins experts signés La Sultane de Saba. Cerise sur le gâteau, au 5e étage, le Restaurant Lumi avec son rooftop est le meilleur endroit pour déguster un repas tout au long de la journée dans un environnement animé avec une vue éblouissante sur Lisbonne. Pour parfaire le tout, le talentueux chef Joào Silva y propose des recettes portugaises à sa façon, avec fraîcheur et modernité. Envie d'un excellent plat dans une ambiance décontractée ? Rendez-vous au « Mercado Café-Simply Portuguese » où excelle le célèbre chef Miguel Castro e Silva. Décidemment The Lumiares réunit tous les atouts pour séduire ! Depuis son ouverture en 2017, ce luxueux boutique-hôtel 5 étoiles, intimiste et décontracté, aux 53 appartements où il fait bon vivre, cumule les avis et articles élogieux. **Celebrations :** pour un moment magique, installez-vous au Lumi Rooftop et savourez un petit déjeuner tout en regardant la Ville Blanche se réveiller sous vos yeux émerveillés.

Nestled in a 17th century manor house, the Lumiares Hotel & Spa is a brilliant combination of a very high level of hotel services with the comfort of a luxurious design apartment. More great features are its strategic position in the heart of Bairro Alto, Lisbon's very fashionable "upper district", its careful renovation which has focused on contemporary Portuguese craftsmanship and a very beautiful spa where you can indulge in La Sultana de Saba expert treatments. The final touch is the Lumi Rooftop Restaurant on the 5th floor where guests and locals alike can enjoy lunch, dinner or all day snacks in a vibrant environment with a magnificent view over Lisbon. For ultimate perfection, the talented Chef Joào Silva proposes Portuguese dishes in his fresh and modern style. If you wish to taste an excellent meal in a casual atmosphere, the best place to go is the "Mercado Café-Simply Portuguese" helmed by Chef Miguel Castro e Silva. The Lumiares undoubtedly has everything to seduce guests! Since its opening in 2017, this discreet, casual, luxurious 5-star hotel has received numerous accolades, and enthusiastic reviews. **Celebrations:** For a magical moment, have breakfast at the Lumi Rooftop restaurant and watch "the White City" slowly wake up below you.

**Chambres et prix**
53 appartements de 35 à 120 m², une ou deux chambres
dont 3 penthouse appartements deux chambres
Appartements à partir de 265 euros*
Penthouse Appartements à partir de 600 euros*

**Restaurants et bars**
Lumi Rooftop : cuisine contemporaine créative.
Mercado Café : cuisine traditionnelle portugaise dans une ambiance décontractée

**Loisirs et Bien-être**
Spa : soins La Sultane de Saba, hammam, sauna, salle de fitness.

**Services**
Service en chambre 24h/24, concierge service, blanchisserie, Wi-Fi, centre d'affaires, parking privé couvert.

** à titre indicatif, par nuit et par appartement.*

**Rooms and Rates**
53 one or two bedroomed apartments from 35 to 120 m², including 3 two bedroomed Penthouses
Apartments from Euro 265*
Penthouse Apartments from Euro 600*

**Restaurants and Bars**
Lumi Rooftop: Creative contemporary cuisine.
Mercado Café: Traditional Portuguese cuisine in a casual atmosphere

**Leisure and Well-Being**
Spa: La Sultane de Saba treatments, hammam, sauna, fitness room

**Services**
24-hour room service, concierge service, laundry service, WiFi, business center, private indoor parking.

** for information only, per night, per apartment.*

✆ + 351 211 160 200
@ info@thelumiares.com
@ www.thelumiares.com/fr
✈ Lisbonne (30 min route/road)

**Grèce / Greece – Crète**

# ELOUNDA PENINSULA ALL SUITE HOTEL

Hôtel de luxe au design exceptionnel, le Elounda Peninsula All Suite Hotel est magnifiquement situé sur un bras de terre péninsulaire donnant sur la baie de Mirabello et la mer Égée. L'hébergement y est tout aussi remarquable, de par son arrangement et sa décoration qui relèvent du luxe ultime. Chaque suite jouit de sa propre piscine à eau de mer chauffée et d'une vue ininterrompue sur la mer. The Calypso y a reçu de nombreux prix le désignant comme l'un des tout meilleurs restaurants de Grèce. Son design majestueux et sa vue plongeante et panoramique créent une expérience culinaire tout à fait unique. Dînez en privé dans la cave à vins Kelari au cœur de l'imposante collection de millésimes grecs et internationaux. Élu en 2018 parmi les meilleurs hôtels en Europe par le magazine Luxury Lifestyle, le Elounda Peninsula est à la fois un hôtel-boutique et un resort, offrant à ses visiteurs un service haut de gamme en même temps qu'un accès à de superbes installations : un parcours de golf 9-trous, un Spa Six Senses, un large choix de bars et restaurants, des plages privées et une multitude de sports nautiques. **Celebrations :** idéal pour les couples souhaitant célébrer leur mariage ou renouveler leurs vœux. La beauté naturelle des lieux, les tons rouges du coucher du soleil et le ciel étoilé de Crète créent le décor parfait pour une célébration romantique.

The Elounda Peninsula All Suite Hotel is an exclusive luxury design hotel uniquely positioned on a peninsular stretch of land, overlooking the Mirabello Bay and the Aegean Sea. The hotel features outstanding accommodation, designed and furnished to the highest of standards in a truly luxurious environment. Each suite has its own individual heated seawater swimming pool with uninterrupted views of the sea. The hotel's restaurant The Calypso has received multiple awards as one of the finest restaurants in the whole of Greece. Its majestic design and commanding panoramic views create a truly unique experience in dining. Host a private dinner in the Kelari Wine Cellar surrounded by an impressive collection of both Greek and World vintages. In 2018 Luxury Lifestyle Magazine's Travel Awards have voted the hotel as one of the best hotels in Europe. Being a boutique hotel within a resort, Elounda Peninsula offers guests not only a very high level of service but also access to great facilities on the resort including a 9 hole golf course, a Six Senses Spa, a wide choice of restaurants and bars, private sandy beaches and a range of water sports. **Celebrations:** The perfect place for couples to celebrate their wedding or renewal of vows. The beauty of the natural setting, the red colors of the sunset and starry Cretan sky create the idyllic backdrop for romantic celebrations.

**Chambres et prix**
20 suites Collection Suites, 9 Junior Suites, 8 villas, 10 suites présidentielles, 2 villas présidentielles et 4 résidences Diamant Elounda Peninsula
Suites à partir de 366 euros*
Résidences Diamant à partir de 1 500 euros*

**Restaurants et bars**
Calypso : restaurant gastronomique français
Cave à vins Kelari : disponibles pour des dîners privés jusqu'à 8 personnes
Koh : restaurant asiatique

**Loisirs & Bien-être**
Plage privée, piscine intérieurs, sauna et hammam, salle de cinéma. Au Porto Elounda Golf & Spa Resort : Six Senses Spa™; soins signature ; centre nautique, parcours de golf 9 trous (par 3), terrain de football 5x5, deux courts de tennis, boutiques, joaillerie.

**Services**
Service en chambre 24h/24, service de blanchisserie et de nettoyage à sec, Wi-Fi gratuit, location de voitures, organisation de mariage, service de voiturier, navette vers les autres établissements du groupe : le Porto Elounda Golf & Spa Resort et le Elounda Mare hotel Relais & Châteaux.

** à titre indicatif, par nuit, par suite ou villa.*

**Rooms and Rates**
20 Collection Suites, 9 Junior Suites, 8 Villas, 10 Presidential Suites, 2 Presidential Villas and 4 Elounda Peninsula Diamond Residences.
Suites from Euro 366*
Diamond Residences from Euro 1,500*

**Restaurants and Bars**
Calypso: French Gourmet restaurant
The Kelari Wine Cellar: Available for private dining up to 8 guests.
Koh: Pan-Asian restaurant

**Leisure and Well-Being**
Private beach, indoor pool, sauna and Ottoman hammam, home theatre. At the Porto Elounda Golf & Spa Resort: Six Senses Spa™; the Porto Elounda Golf & Spa Resort: signature treatments; water sports centre, private 9-hole par 3 golf course, 5-on-5 football pitch, two tennis courts, boutiques, jewellery shop,

**Services**
24-hour room service, laundry and dry cleaning, free WiFi, car rental, wedding organization, valet parking and shuttle to neighboring sister establishments: Porto Elounda Golf & Spa Resort and Elounda Mare hotel Relais & Châteaux.

** for information only, per night, per suite or villa.*

+ 30 284 10 68250
@ eloundapeninsula@elounda-sa.com
@ www.eloundapeninsula.com
✈ Héraklion (45 min route/road)

**Grèce / Greece – Crète**

# ST NICOLAS BAY RESORT HOTEL & VILLAS

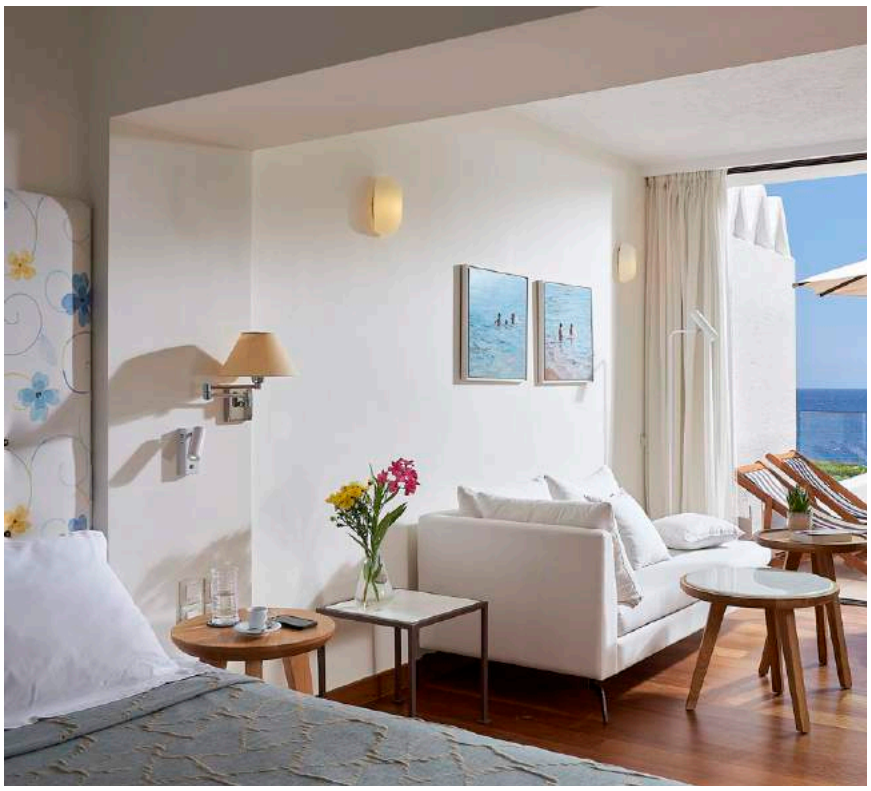

Le St Nicolas Bay et ses villas à piscine privée est un boutique-hôtel de luxe surplombant le golfe de la baie de Mirabello. Les rénovations récentes ont rafraîchi l'ensemble en soulignant son côté grec, pour un maximum de confort, d'intimité et des vues somptueuses sur la mer. Les restaurants de l'hôtel offrent de nombreuses options culinaires à base de produits locaux et bio et du poisson de la baie : de l'excellente cuisine méditerranéenne du Blue Bay Beach, à la cuisine raffinée d'Extrême-Orient et aux délicieux sushis du Minotaure, en passant par les plats crétois et les succulents fruits de mer du Greek Kafenion sur la plage. **Celebrations :** tout y est conçu sur mesure que ce soit pour un couple prévoyant, un mariage romantique ou pour une fête familiale. Le St Nicolas Bay Resort Hotel & Villas vous met à disposition un personnel d'accueil dédié portant aux clients une attention toute particulière pour répondre à leurs moindres besoins. Depuis plusieurs années, l'hôtel s'est fait une spécialité d'organiser des mariages à la perfection. Passez toute une journée sur le voilier privé de l'hôtel à parcourir la baie de Mirabello à la découverte de votre crique privée et profitez de baignades, bains de soleil et du délicieux déjeuner agrémenté de champagne. Terminez cette journée de soleil avec un massage relaxant à deux au Spa Poseidon.

St Nicolas Bay is a luxury boutique hotel with private pool villas overlooking the Gulf of Mirabello Bay. The latest renovations create a fresh modern look combined with maximum comfort, a strong touch of Greekness, privacy and great sea views. Great culinary options are featured in the hotel's restaurants using the island's organic local produce and fresh fish from Mirabello Bay: excellent Mediterranean cuisine at the Blue Bay Beach restaurant, delicious Sushi and Far East cuisine at the fine dining Minotaure Restaurant or Cretan dishes and excellent seafood at the Greek Kafenion on the beach. **Celebrations:** Celebrations are tailor-made whether a couple is planning a romantic wedding or a festive family celebration. St. Nicolas Bay Resort Hotel has at your disposal the guest service team dedicated to providing guests with personalized attention to meet any special requests. Weddings arranged to perfection are a specialty of the St. Nicolas Bay Resort Hotel & Villas for many years. Take a full day cruise on the hotel's private sailing yacht to Mirabello Bay and discover your private cove to enjoy swimming, sunbathing and a delicious lunch with champagne. After a day in the sun indulge in a relaxing couples' massage at the Poseidon SPA.

**Chambres et prix**
53 chambres Deluxe, 54 suites dont la plupart avec piscine privée
Chambres à partir de 280 euros*

**Restaurants et bars**
Labryinthos : cuisine grecque et internationale
Blue Bay : service continu, bar & restaurant sur la plage
Minotaure : cuisine raffinée d'Extrême-Orient, sushis
Greek Kafenion : plats crétois et fruits de mer
Astra Bar : boissons, piano live
Bonatsa Jetty Bar : cocktails et musique au bord de l'eau

**Loisirs et Bien-être**
2 piscines ; Poseidon Spa : massages, salon de beauté, manucure, pédicure, soins du visage, thalassothérapie piscine, cabines de sauna & hammam ; centre de remise en forme, centre nautique, croisière en voilier à la journée, yoga.

**Services**
Service en chambre, service de blanchisserie et nettoyage à sec, Wi-Fi gratuit, navettes pour l'aéroport, coordinateur de mariage.
L'hôtel rouvrira du 12 avril au 26 octobre 2019.

** à titre indicatif, par nuit, par chambre ou par suite.*

**Rooms and Rates**
53 Deluxe Rooms, 54 Suites most with private pools
Rooms from Euro 280*

**Restaurants and Bars**
Labryinthos: Greek and International cuisine
Blue Bay: All day dining, beach restaurant and bar
Minotaure: Far East fine dining cuisine, sushi
Greek Kafenion: Cretan dishes and seafood
Astra Bar: Drinks, piano music
Bonatsa Jetty Bar: Cocktails and music at the water's edge

**Leisure and Well-Being**
2 swimming pools; Poseidon Spa: massages, beauty salon, manicure, pedicure, facials, thalassotherapy pool, sauna & steam bath cabins; fitness center, watersports center, sailing yacht for private day cruise, yoga.

**Services**
Room service, laundry and dry cleaning service, free WiFi, airport shuttle, wedding coordinator.
The hotel opens from the 12th April to the 26th October 2019.

** for information only, per night, per room or suite.*

+ 30 28410 90200
@ reservations@stnicolasbay.gr
@ www.stnicolasbay.gr
✈ Héraklion (45 min route/road)

**Grèce / Greece – Crète**

# THALASSA VILLAS

Surplombant une baie privée, ce luxueux complexe abrite sept villas spacieuses, dotées de luxuriants jardins de bougainvillées, de jasmins et de roses. Des sentiers ombragés mènent au front de mer privé, d'où l'on peut partir des rochers à la nage. Chaque villa bénéficie du plus grand confort et d'un style méditerranéen. Toutes les villas disposent de piscines privées chauffées de 55 m², offrant une vue panoramique sur la mer et la baie de Mirabello d'Agios Nikolaos. Si vous avez envie de cuisiner, un service de majordome s'occupe de vos courses dans les boutiques et les marchés locaux et vous les livre dans votre villa. Summum du luxe, vous pouvez déjeuner et dîner dans l'intimité de votre villa tout en profitant des services d'un maître d'hôtel et d'un chef privé pour concocter votre festin. Sur la terrasse de sa villa, on savoure des cocktails exotiques et des dîners romantiques, en admirant la superbe vue sur la mer. **Celebrations :** avec des services de pointe et des équipements modernes, les Thalassa Villas se prêtent idéalement aux mariages et aux lunes de miel romantiques. les événements et réceptions sont sous la responsabilité d'une équipe d'experts. Embarquez pour une journée en mer à bord du yacht privé de l'hôtel, découvrez la baie de Mirabello et une crique privée où vous pouvez nager, bronzer et déjeuner au champagne. Après une journée en mer, profitez d'un massage à deux au SPA Poseidon.

This luxurious lifestyle villa complex overlooks a private cove and its seven spacious villas are surrounded by lush gardens with bougainvillea, jasmine and roses. Shaded paths lead down to a private beachfront for swimming off the rocks. Each villa offers the very best in Mediterranean living. All have private heated pools of 55 sqm and infinite sea view to the Mirabello Bay of Agios Nikolaos. A special butler service does a daily delivery of shopping to the villa from the stores and local market if you wish to prepare your own food. For ultimate luxury, room service exists for lunch and dinner with waiter service and a private chef can prepare wonderful meals in the intimacy of your villa. Exotic cocktails or romantic dinners can take place on the villas' terrace with beautiful views over the sea. **Celebrations:** Thalassa Villas offer the perfect luxury services and modern facilities to create the ideal setting for romantic honeymoons and weddings. A guest service team is dedicated to organize glamorous events and parties. Take a full day cruise on the hotel's private sailing yacht to Mirabello Bay and discover your private cove to enjoy swimming, sunbathing and a delicious lunch with champagne. After a day in the sun indulge in a relaxing couples' massage at the Poseidon SPA.

**Chambres et prix**
7 villas
Villas à partir de 1 100 euros*

**Restaurants et bars**
Chef privé en villa : cuisine locale et internationale
Restaurants et bars du St Nicolas Bay Resort & Villas
4 restaurants et 3 bars

**Loisirs et Bien-être**
Piscine privée (chauffée en avril, mai et octobre)
Au St Nicolas Bay Resort & Villas : sports nautiques, fitness, plage de sable, Spa Poseidon offrant massages et soins de beauté. Yacht à louer pour une excursion privée à la journée dans la baie de Mirabello.

**Services**
Service de majordome, service de ménage deux fois par jour, service de blanchisserie et de nettoyage à sec, Wi-Fi gratuit, navette aéroport, équipe dédiée à l'organisation de mariage et d'événements spéciaux.
L'hôtel sera ouvert du 12 avril au 26 octobre 2019.

** à titre indicatif, par nuit, par villa, pour 5 personnes, comprenant le petit déjeuner.*

**Rooms and Rates**
7 Villas
Villas from Euro 1,100*

**Restaurants and Bars**
Private Chef in your villa: Local and international cuisine
Restaurants and Bars of the St Nicolas Bay Resort & Villas
4 restaurants and 3 bars

**Leisure and Well-Being**
Private swimming pool (heated in April, May and October); At St Nicolas Bay Resort & Villas: water sports, gym, sandy beach, Poseidon Spa with massages and beauty treatments, sailing yacht to hire for private day cruise in Mirabello Bay.

**Services**
Butler service, twice daily maid service, laundry and dry cleaning service, free WiFi, airport shuttle, guest service for wedding organizations and events.
The hotel opens from the 12th April to 26th October 2019.

** for information only, per night, per villa for 5 persons bed & breakfast.*

+ 30 284 10 90 200
@ reservations@thalassavillas.gr
@ www.thalassavillas.gr
✈ Héraklion (45 min route/road)

**Espagne / Spain – Tenerife**

# HOTEL BAHIA DEL DUQUE

L'hôtel Bahia del Duque est un complexe majestueux situé sur un vaste domaine au sud de l'île de Ténérife. Longeant 950 mètres de côte et cinq criques, il borde une belle plage parmi une superbe végétation tropicale et subtropicale. Outre 5 piscines, il propose squash, tennis, paddle, aires de jeux, salles de sport et un lac où vivent plusieurs espèces animales. Faites votre choix entre la cuisine canarienne, française, italienne, latino-américaine et méditerranéenne que proposent les neuf restaurants et les 13 snack-bars et salons du complexe. À noter La Brasserie by Pierre Résimont et sa cuisine française traditionnelle. Le Sensu avec son bar à sushis crus et son grill « robatayaki » représente la gastronomie japonaise. Pour des saveurs italiennes, la meilleure option est La Trattoria et pour les spécialités basques, optez pour le Sua. Le Bahia Wellness Retreat offre des rituels et soins uniques, à base de ressources naturelles des Îles Canaries : extraits marins, lave, aloe vera… Un nouveau service propose un accompagnement nutritionnel et diététique. **Celebrations :** en 2018 l'Hotel Bahia del Duque fête ses 25 ans avec un programme extraordinaire d'activités. Décembre est un mois magique avec l'esprit de Noël qui diffuse joie et excitation et le Gala « revival » du nouvel an qui célèbrera la fin d'une année très spéciale.

Hotel Bahia del Duque is located on a large estate in an impressive building in the south of the island of Tenerife. Set on a 950-meter stretch of coast line with five coves on a beautiful beach area, the hotel is surrounded by magnificent tropical and sub-tropical vegetation and features five swimming pools, squash, tennis, paddle courts, play areas, gyms and a lake with several species of animals. Canarian, French, Italian, Latin American or Mediterranean are just some of the choice of cuisine served in the nine restaurants and thirteen snack bars and lounges. La Brasserie by Pierre Résimont offers a traditional French brasserie. Sensu proposes Japanese haute cuisine with a sushi raw bar and robatayaki grill. La Trattoria is the best option for Italian cuisine and the Sua is specialized in Basque cuisine. The Bahia Wellness Retreat offers unique treatments and rituals, based on marine extracts, volcanic lava and aloa vera, natural resources of the Canary Islands. A new innovative service provides advice in the area of nutrition and dietetics. **Celebrations:** In 2018 Hotel Bahia del Duque celebrates its 25th anniversary with an extraordinary program of activities. December is the month of magic when the Christmas Spirit fills everywhere with joy and excitement and the New Year's Eve Gala "Revival" celebrates the end of a very special year.

**Chambres et prix**
346 chambres dont 57 suites et 40 villas
Chambres à partir de 336 euros*

**Restaurants et bars**
La Brasserie by Pierre Résimont : cuisine-brasserie française
Las Aguas : cuisine canarienne innovante du chef Braulio Simancas
El Bernegal : petit déjeuner et dîner buffet
Beach-Club : cuisine méditerranéenne
Marché Alisos : cuisine raffinée
La Trattoria : cuisine italienne
Sua : cuisine basque
Sensu : haute-cuisine japonaise
La Hacienda : plats mexicains
Garden Café : plats légers et créatifs, thés et jus de fruits naturels

**Loisirs et bien-être**
5 piscines (2 chauffées), 2 courts de tennis, 2 de paddle et 1 de squash, centre de fitness, sports nautiques ; Spa Bahia del Duque : 20 salles de soins, 3 de thalassothérapie, 5 pavillons de soins extérieurs et 2 suites VIP, bain turc, sauna, soins Natura Bissé, salon-Spa thaï avec massages.

**Services**
Service en chambre, service de blanchisserie, Wi-Fi gratuit.

** à titre d'information, par nuit, par chambre ou suite.*

**Rooms and Rates**
346 Rooms
including 57 Suites and 40 Villas
Rooms from Euro 336*

**Restaurants and Bars**
La Brasserie by Pierre Résimont: French brasserie cuisine
Las Aguas: Innovative Canarian cuisine by Chef Braulio Simancas
El Bernegal: Breakfast and dinner buffets
Beach Club: Mediterranean cuisine
Alisos Market Food: Fine dining
La Trattoria: Italian cuisine
Sua: Basque cuisine
Sensu: Japanese haute cuisine
La Hacienda: Mexican dishes
Garden Café: Light, creative dishes, teas and natural fruit juices

**Leisure and Well-Being**
5 pools ( 2 heated), 2 tennis courts, 2 paddle tennis courts, 1 squash court, fitness centre, water sports; Spa Bahia del Duque: 20 treatment rooms, 3 Thalassotherapy rooms, 5 outdoor treatment cabanas and 2 VIP Suites, Turkish bath, sauna, Natura Bissé treaments, Thai Room Spa with massages,

**Services**
Room service, laundry service, free WiFi.

**for information only, per night, per room or suite.*

+ 34 922 74 69 32
@ info@thetaishotels.com
@ www.thetaishotels.com/bahia-del-duque
✈ Ténérife Sur (15 min route/road)

**Espagne / Spain – Tenerife**

# THE RITZ-CARLTON, ABAMA

The Ritz-Carlton Abama telle une oasis de tranquillité, s'est posé au cœur des plantations de bananiers, surplombant sa jolie crique aux eaux cristallines de l'océan Atlantique qui caressent le sable doré de la plage privée. Vous y trouverez des espaces au calme, des jardins secrets, sept piscines magnifiques et des vues à couper le souffle, telle celle sur l'emblématique île voisine. Ses chambres comptent parmi les plus spacieuses de Tenerife, avec leur grande terrasse donnant sur l'océan ou les jardins luxuriants. The Ritz-Carlton, Abama propose dix restaurants allant de la cuisine légère à la cuisine gastronomique mondialement reconnue. C'est le seul hôtel en Espagne à cumuler 3 étoiles au guide Michelin pour deux de ses restaurants, le M.B, 2 étoiles, restaurant emblématique du célèbre chef basque Martin Berasategui, le Kabuki, 1 étoile, associe merveilleusement la tradition culinaire japonaise aux techniques occidentales modernes. **Celebrations :** The Ritz-Carlton, Abama, vous offre mille et une possibilités de vivre un mariage spectaculaire. Prononcez vos vœux dans un décor naturel au cœur du luxuriant jardin persan ou au Beach Club surplombant les eaux scintillantes de l'Atlantique. Vos invités pourront ensuite savourer de délicieux mets créés par les deux chefs étoilés et danser toute la nuit à la lueur des chandelles.

The Ritz-Carlton, Abama is an oasis of tranquility, surrounded by banana plantations, with its own beach where a sheltered cove of golden sand meets the crystal waters of the Atlantic Ocean. Guests will find spaces of calm and seclusion, secret gardens, seven delightful pools and breathtaking views such as the emblematic view over one of our neighboring islands. The resort has the most spacious rooms in the entire destination, with spacious terraces overlooking the ocean or our gardens. The Ritz-Carlton, Abama offers ten restaurants ranging from light cooking to world-class gourmet cuisine. It is the only hotel in Spain with 3 Michelin Star restaurants. At the top end of the scale, the two Michelin-starred M.B is the signature restaurant of world-famous Basque chef Martin Berasategui and Kabuki also holds a Michelin star and specializes in a sublime fusion of Japanese culinary tradition and modern Western techniques. **Celebrations:** At The Ritz-Carlton, Abama, opportunities to create spectacular weddings are endless. Recite your vows in a breathtaking outdoor setting, surrounded by the resort's lush Persian Garden or at the Beach Club overlooking the glittering waters of the Atlantic. Then treat your guests to an unforgettable feast created by the resort's two Michelin-starred chefs and dance the night away in a candlelit ballroom.

**Chambres et prix**
458 chambres et suites
dont 148 villas chambres / suites
Chambres à partir de 300 euros*
Suites à partir de 546 euros*

**Restaurants et bars**
M.B : 2 étoiles au Michelin, cuisine espagnole inventive
Kabuki : 1 étoile Michelin, restaurant japonais fusion
El Mirador : spécialités de paellas et fruits de mer
Verona : cuisine italienne
20/20 Steakhouse : 20 variétés de viandes et vins
Txoko : cuisine traditionnelle par le chef Martín Berasategui
The Club House : repas avec vues
Beach Club : salades et plats légers à la plage
Los Chozos : déjeuners et snacks au bord de la piscine
La Veranda : petit déjeuner buffet

**Loisirs & Bien-être**
Sept piscines, The Ritz-Carlton Spa, sept courts de tennis, quatre terrains de padel, parcours de golf de 18 trous, Ritz Kids Club.

**Services**
Restauration en chambre 24h/24, service de blanchisserie exclusif, Wi-Fi.

** à titre indicatif, par nuit, par chambre ou suite.*

**Rooms and Rates**
458 Rooms and Suites
including 148 Villas rooms/suites
Rooms from Euro 300*
Suites from Euro 546*

**Restaurants and Bars**
M.B: Two Michelin Star. Creative and inventive Spanish cuisine
Kabuki: One Michelin star. Japanese Fusion Restaurant
El Mirador: Specializes in Paellas and Seafood
Verona: Exquisite Italian Cuisine.
20/20 Steakhouse: 20 exquisite types of meat and wines
Txoko: Traditional cuisine by Martín Berasategui
The Club House: Lunch with unrivaled views
Beach Club: Salads and light food by the beach.
Los Chozos: Lunch, snacks by the Main Pool
La Veranda: Buffet breakfast in the Citadel

**Leisure and Well-Being**
Seven swimming pools, The Ritz-Carlton Spa, seven tennis courts, four paddle courts, 18-hole golf course, Ritz Kids Club.

**Services**
24-hours In-Room Dining, exclusive laundry service, WiFi.

** sample rate per night, per room or per suite.*

✆ + 34 922 126 000
@ reservationsabama@ritzcarlton.com
@ ritzcarlton.com/abama
✈ Tenerife Sur (25 min route/road)

**Espagne / Spain – Majorque**

# FONTSANTA HOTEL THERMAL SPA & WELLNESS

Le Fontsanta Hotel est un hôtel d'exception réservé aux adultes, situé dans une réserve naturelle au sud de Majorque, non loin des plages Es Trenc et Es Salobrar. L'hôtel à l'architecture typique majorquine a été rénové dans un style contemporain, qui mêle des éléments traditionnels et modernes. Chacune des chambres et des suites dispose d'équipements à la pointe de la qualité et du confort et s'ouvre sur une terrasse ou un patio privatif. La chef Celia Martin-Nieto Seldas propose dans différents espaces une cuisine méditerranéenne à base des ingrédients naturels provenant des marchés aux alentours. Explorez un monde de sensations au Spa thermal et ses fameuses sources de Fontsanta dont la première utilisation remontent à la Rome Antique. Leur eau souterraine se charge en minéraux, surtout de chlore et de sodium sous forme de sels, avant de jaillir à la température idéale de 38°. D'autres minéraux sont présents en moindres concentrations comme le magnésium, le calcium, le souffre, le fluor et le potassium. Tous ces minéraux stimulent positivement le corps. **Celebrations :** prenez soin de votre corps et de votre santé au Spa thermal et offrez-vous les meilleurs soins et programmes de bien-être. Profitez de tous les bienfaits de la merveilleuse eau thermale dans la belle piscine aux jets sous-marins, sa cascade et son couloir de nage à contre-courant.

Fontsanta Hotel is an exclusive adults-only hotel set in the natural reserve area near the beaches of Es Trenc and Es Salobrar in the south of Mallorca. The architecture of the hotel is of typical Mallorcan style but renovated in a totally contemporary design combining traditional and modern elements. All the guest rooms and suites are equipped with the latest technology and amenities with private patios or terraces. Chef Celia Martin-Nieto Seldas elaborates Mediterranean cuisine using the most natural ingredients from the markets in the hotel's dining areas. Discover the world of sensations at the Thermal Spa. The spring waters of Fontsanta hotel were discovered and first used during the Ancient Roman era. Underground spring water rich in minerals emerges at a temperature of 38°. The waters present a high level of minerals, the predominant elements being chlorine and sodium in the form of salts. Other elements are present in smaller concentrations including magnesium, calcium, sulfur, fluorine and potassium. These rich minerals stimulate a series of positive effects on the body. **Celebrations:** Look after your body and celebrate health at the Thermal Spa which features a wide selection of best treatments and wellness programs. The thermal pool with underwater jets, waterfall and counter current for swimming makes water a pleasure.

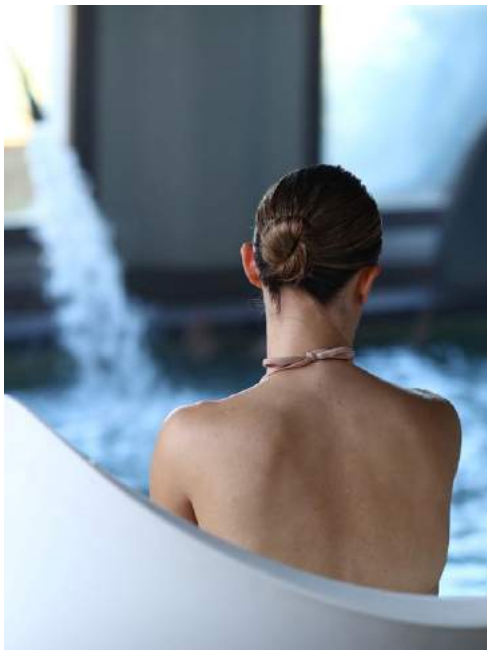

**Chambres et prix**
36 Chambres et suites, 1 villa de luxe avec piscine privée
Chambres à partir de 330 euros*

**Restaurants et bars**
Restaurant orchestré par la chef Celia Martin-Nieto Seldas, cuisine méditerranéenne saine

**Loisirs et Bien-Être**
Deux piscines extérieures, source thermale naturelle : piscine, Jacuzzi, vaporarium, bain, sauna finlandais, hammam, bain pour les mains, bain de pieds, fontaine à glace, douche à seau, douche sensation, lits à eau, salle de sport

**Services**
Service en chambre, Réception ouverte 24h/24, service de blanchisserie, Wi-Fi gratuit, location de voitures, motoycles et vélos, croisières en bateau et excursions vers les plages d'Es Trenc et d'Es Carbo.

** à titre indicatif, par nuit, par chambre ou par suite.*

**Rooms and Rates**
36 Rooms and Suites, 1 Luxury Villa private pool
Rooms from Euro 330*

**Restaurants and Bars**
Restaurant under the helm of Chef Celia Martin-Nieto Seldas, Mediterranean healthy cuisine

**Leisure and Well-Being**
Two outdoor swimming pools, Natural Thermal Source: pool, Jacuzzi, vaporarium, bath, Finnish sauna, steam bath, hand bath, foot bath, ice fountain, bucket shower, sensation shower, water beds, Fitness room.

**Services**
Room service, 24-hour reception, laundry service, free WiFi, car, motobike and bike rental services, boat rental service and excursions to beaches Es Trenc and Es Carbo.

** for information only, per night, per room or per suite.*

+ 34 971 655 016
@ info@fontsantahotel.com
@ www.fontsantahotel.com
✈ Palma de Mallorca
(40 min route/road)

**Espagne / Spain – Majorque**

# HOTEL CAN SIMONETA

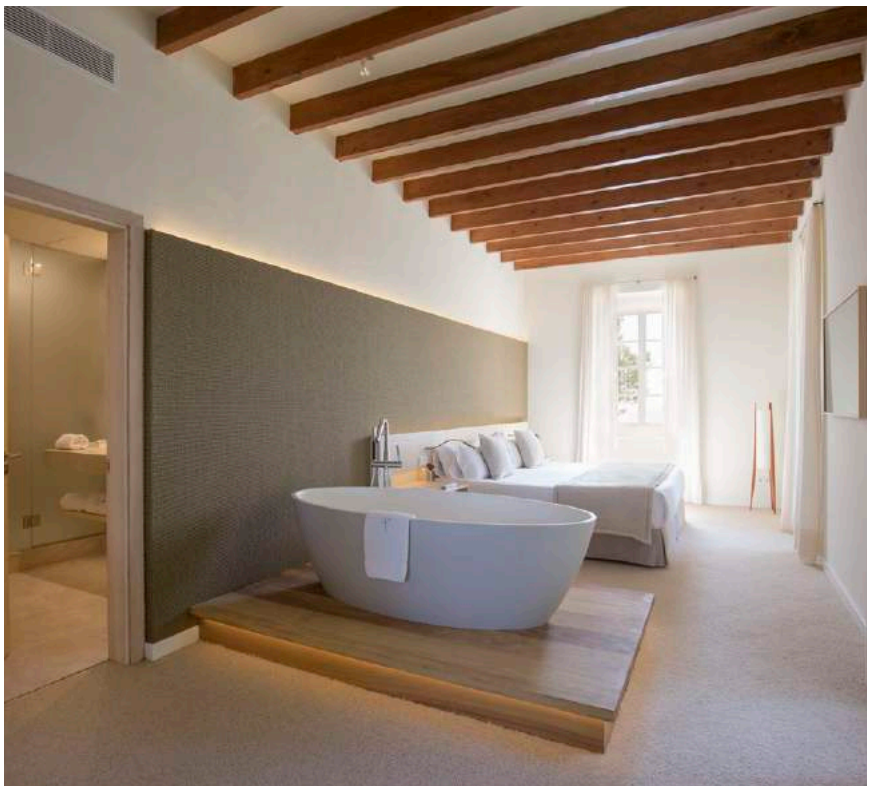

Surplombant la Méditerranée, niché dans des jardins de toute beauté, le Can Simoneta est un boutique-hôtel de luxe réservé aux adultes. Dix-sept lumineuses chambres et suites, à la fois élégantes et chaleureuses, sont réparties dans deux bâtiments historiques de plus de 140 ans dont l'un, perché sur la falaise, offre des vues panoramiques sur la Grande Bleue. On rejoint la mer par l'escalier creusé dans la falaise qui rejoint un sentier privé menant à la plage Canyamel où 9 superbes chambres supplémentaires sont installées au Beach House. Cette ancienne villa majorquine entièrement restaurée bénéficie de fabuleuses vues mer, d'une piscine spectaculaire creusée dans la roche et d'un service de restauration légère matin et midi. Les hôtes du Beach House ont accès à tous les services et équipements de l'hôtel, à savoir l'espace bien-être avec sauna et hammam, les massages en plein air au cœur de la nature, le restaurant gastronomique où les délicieux mets préparés à base de produits locaux par le chef Pablo Tamarit, se dégustent au coin du feu ou en terrasse, selon la saison. **Celebrations :** quel meilleur endroit pour une lune de miel que ce prodigieux refuge 5* ! Optez pour la Grande Suite Neptune, sa piscine privée et son merveilleux jardin face à la mer ou pour la Suite de luxe, qui depuis le Jacuzzi sur sa terrasse vous offre incontestablement la meilleure vue de Majorque.

Can Simoneta is an exclusive luxury hotel for adults only with seventeen individually decorated guest rooms and suites spread over two buildings more than 140 years old. One is directly on the coastline and offers magnificent views overlooking the Mediterranean. The hotel's estate has a private access to the sea through a stairway carved into the cliff. A private path also takes you along the coast to the wonderful Canyamel beach. Enjoying superb views and complete tranquility the new Beach House, a renovated Mallorcan house, offers 9 rooms in the same style as the hotel. Besides sharing the same services as the hotel, it also offers breakfast and snacks and has a spectacular oceanfront pool built into the rocks. Set in a little stone cottage the wellness area with sauna and a steam bath proposes outdoor massages surrounded by nature. The gourmet restaurant serves menus prepared with local products by Chef Pablo Tamarit which can be taken by the fireplace in the winter or on the terrace during the summer. **Celebrations:** This exclusive, adult only five-star hideaway is the perfect place for a honeymoon. Choose the Grand Suite Neptune with its own private swimming pool and an amazing garden facing the sea or the Luxury Suite with a private terrace to chill out and its own Jacuzzi with the best view in Majorca.

**Chambres et prix**
26 chambres et suites dont 9 au Beach House à la plage
Chambre à partir de 450 euros*

**Restaurants et bars**
Restaurant Can Simoneta : cuisine méditerranéenne gastronomique préparé par le chef Pablo Tamarit à base des meilleurs ingrédients locaux

**Loisirs et bien-être**
2 piscines extérieures dont 1 chauffée, solarium, Jacuzzi, sauna, hammam, salle de fitness, excursions en bateau sur le yacht privé de l'hôtel, un Chriscraft 25.

**Services**
Room service, Wi-Fi, service de blanchisserie.

** à titre indicatif, par nuit, par chambre ou par suite.*

**Rooms and Rates**
17 Rooms and Suites and the Beach House (9 rooms)
Rooms from Euro 450*

**Restaurants and Bars**
Restaurant Can Simoneta: Gourmet Mediterranean cuisine prepared by Chef Pablo Tamarit using the best of local ingredients

**Leisure and Well-Being**
2 swimming pools including 1 heated, solarium, Jacuzzi, sauna, Turkish bath, Fitness room, boat trips on the hotel's private yacht Chriscraft 25.

**Services**
Room service, WiFi, laundry service.

** for information only, per night, per room or suite.*

✆ + 34 971 816 110
@ info@cansimoneta.com
@ www.cansimoneta.com
✈ Palma (60 min route/road)

**Espagne / Spain – Majorque**

# PLETA DE MAR

Ce nouvel hôtel de luxe se distingue par son architecture élégante, son intégration parfaite à ses environs et le style minimaliste de ses chambres. Situé à seulement 200 mètres de son hôtel cousin le Can Simoneta, l'hôtel Pleta de Mar au cœur d'une riche nature surplombe la mer. Les suites spacieuses jouissent chacune d'une terrasse et d'un patio s'ouvrant sur un somptueux jardin méditerranéen. Le restaurant Foc perpétue le meilleur de la tradition culinaire majorquine et propose de délicieuses pièces de viande et des poissons entiers cuits au feu de bois. Des massages et soins uniques vous attendent au Spa avec la mer et la nature pour toile de fond. Les deux piscines à l'eau de mer se mêlent harmonieusement aux magnifiques jardins et à la Méditerranée. La plus grande des deux se trouve au milieu de la pelouse du restaurant tandis que la deuxième, une piscine à débordement face à la mer, se cache isolée sous les arbres. **Celebrations :** cet hôtel réservé aux adultes est le refuge idéal pour s'extirper de la vle urbaine et célébrer la nature en version luxe. Le domaine, construit sur ce qui fut jadis une terre fermière sur la côte, est bordé par de superbes arbres d'un côté, et par la mer de l'autre. Le jardin méditerranéen y ajoute des espaces de détente isolés et pour des promenades en amoureux un joli sentier privé mène vers une petite crique en pleine nature.

The architecture of this new luxury hotel is distinguished by its elegance, its perfect integration with the environment and the minimalist décor of its guest rooms. Set just 200 meters from its sister hotel Can Simoneta, Pleta de Mar is completely surrounded by nature overlooking the sea. The spacious suites all have terraces and courtyards opening onto a beautiful Mediterranean garden. In keeping with the best tradition of Mallorcan cuisine, Restaurant Foc serves delicious and generous cuts of meat and whole fish from the region cooked over an open fire. Experience unique moments of relaxation at the Spa with relaxing massages and treatments with a backdrop of sea and nature. The two seawater swimming pools blend harmoniously with the spectacular gardens and the Mediterranean Sea. The largest pool is on the lawn in front of the restaurant and the secluded infinity pool under the trees overlooks the sea. **Celebrations:** This adult's only hotel is a perfect escape from urban life and a celebration of luxury in nature. Set in what was once natural coastal farmland, the estate is surrounded by woods on one side and the ocean on the other. The Mediterranean garden has been laid out to offer secluded places to relax with your loved one. There is a lovely private path which leads down to a small, natural cove.

**Chambres et prix**
26 suites, 3 suites de luxe et une Grand Suite avec piscine privée
Suites à partir de 450 euros*

**Restaurants and bars**
Foc Asador de Mar : cuisine au feu de bois, plats régionaux à base de viande et poisson

**Loisirs et Bien-être**
Deux piscines à débordement, Spa : piscine extérieure chauffée, massages et soins, accès privé à une petite plage et accès à la grande plage de sable de Canyamel directement depuis la propriété (15 min à pied), location de vélos

**Services**
Service en chambre, service de blanchisserie, Wi-Fi, location de voitures et de bateau privé.

** à titre indicatif, par nuit, par chambre ou par suite.*

**Rooms and Rates**
26 Suites, 3 Luxury Suites and 1 Grand Suite with private pool
Suites from Euro 450*

**Restaurants and Bars**
Foc Asador de Mar: Open fire cuisine, regional meat and fish dishes

**Leisure and Well-Being**
Two infinity pools, Spa: small heated outdoor pool, massages and treatments, private access to a small beach & access to the sandy larger beach of Canyamel directly from the property (15 minutes walking distance) bicycle rental

**Services**
Room service, laundry service, WiFi, car and private boat rental.

** for information only, per night, per room or per suite.*

+ 34 871 51 53 40
@ info@pletademar.com
@ www.pletademar.com
✈ Palma de Mallorca
(60 min route/road)

**Espagne / Spain – Majorque**

# CONVENT DE LA MISSIÓ

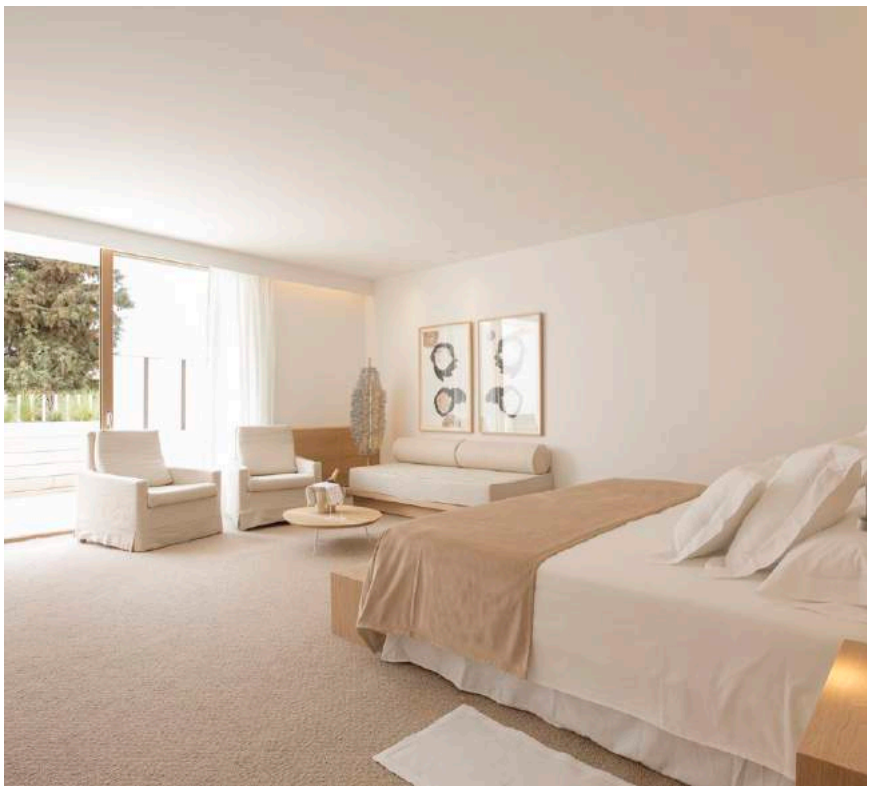

Installé dans l'ancien couvent datant du XVIIe siècle, l'hôtel Convent de la Missió bénéficie d'un emplacement exceptionnel dans le centre historique de Palma au milieu de ses petites ruelles et patios fleuris. Une restauration dans les règles de l'art a su créer ce haut lieu de l'hospitalité majorquine de toute beauté, baigné d'art et reconnu pour sa quiétude et son harmonie. Ses chambres font la synthèse parfaite entre espace, calme, luxe et raffinement. Le restaurant étoilé Marc Fosh, avec sa grande terrasse et son incroyable mur de cascades, propose un délicieux menu à base de recettes méditerranéennes créatives et originales. L'Art Bar est à la fois une salle d'exposition et un bar : l'occasion de découvrir des artistes tout en partageant un bon cocktail entre les murs de l'ancien réfectoire du couvent. L'art omniprésent constitue un élément identitaire essentiel de ce lieu unique. L'hôtel dispose de beaux espaces de bien-être, notamment un sauna, une petite piscine intérieure et des lits à eau réservés ainsi qu'une terrasse sur le toit avec piscine et zone de relaxation. **Celebrations :** quel merveilleux lieu pour votre lune de miel ! Célébrez votre amour dans un environnement on ne peut plus romantique, avec des soins au Spa sensuels, des dîners gourmets au champagne et des attentions particulières dans votre chambre.

The 17 th century Convent de la Missió stands surrounded by small streets and courtyards with gardens in Palma's old town center. After careful renovation, it has become an exclusive hotel full of beauty and immersed in art, distinguished for its tranquility and harmony. The rooms are the ideal combination of space and quiet, luxury and aesthetics. The One Michelin star Restaurant Marc Fosh with a large terrace and an amazing wall of cascading water presents a delicious and appetizing menu based on Mediterranean recipes full of originality and creativity. Once the refectory of the convent Art Bar is both an exhibition hall and bar for discovering art while sharing a good drink or cocktail. Art, present in every room and public space of the hotel, plays a significant role in this unique place. The hotel Convent de la Missió offers a wellness service with sauna, small indoor pool and water beds reserved in exclusivity for the guests and a roofterrace with pool and chill out area. **Celebrations:** what a wonderful place for your honeymoon! Celebrate your love in a most romantic environment, with sensual spa treatments, champagne gourmet dinners and special touches in your room.

**Chambres et prix**
27 chambres
Chambres à partir de 265 euros*

**Restaurants and bars**
Restaurant Marc Fosh : une étoile Michelin, cuisine gastronomique méditerranéenne par le chef Marc Fosh
Art Bar : boissons et cocktails

**Loisirs et Bien-être**
Espace de bien-être : petit piscine intérieure, sauna, salle de relaxation avec lits à eau ; solarium ; piscine sur le toit et petite salle de sport.

**Services**
Service en chambre, réception 24h/24, service de blanchisserie, Wi-Fi gratuit, parking privé.

** à titre indicatif, par nuit, par chambre.*

**Rooms and Rates**
27 Rooms
Rooms from Euro 265*

**Restaurants and Bars**
Restaurant Marc Fosh: One Michelin Star by Chef Marc Fosh, Mediterranean cuisine
Art Bar: Drinks and cocktails

**Leisure and Well-Being**
Wellness area: small indoor pool, sauna, relaxation room with water beds; solarium, rooftop pool and small gym.

**Services**
Room service, 24-hour reception, laundry service, free WiFi, private parking.

** for information only, per night, per room.*

+ 34 971 227 347
@ hotel@conventdelamissio.com
@ www.conventdelamissio.com
✈ Palma de Mallorca
(30 min route/road)

**Espagne / Spain – Barcelone**

# COTTON HOUSE

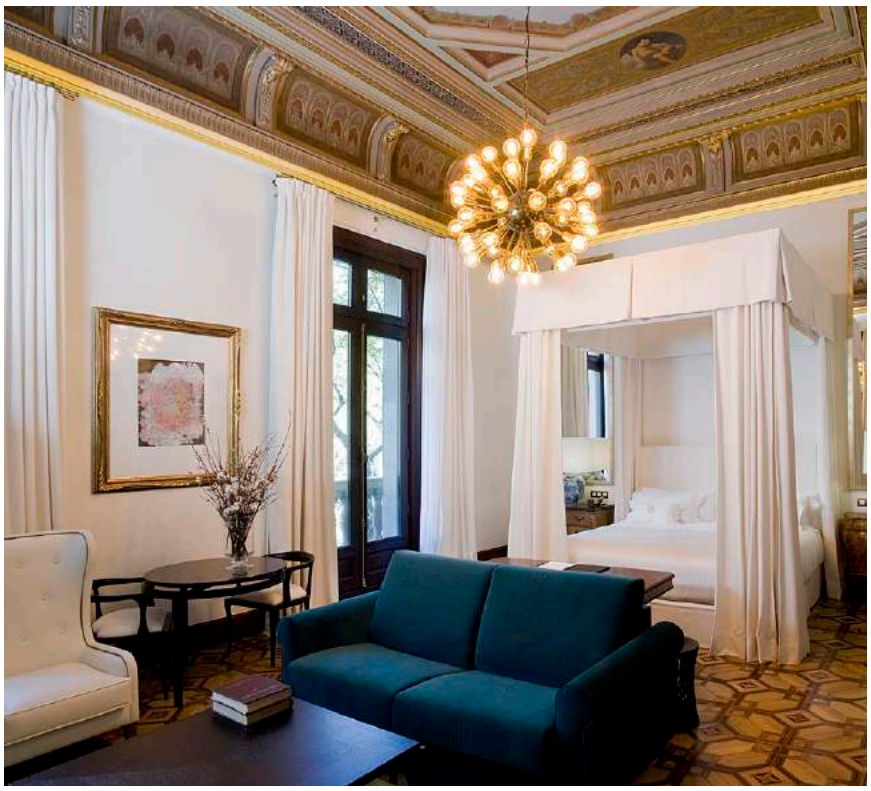

Le Cotton House est un bâtiment emblématique du 19e siècle, de style néoclassique, construit pour une famille bourgeoise catalane à l'apogée de l'industrie textile. En 2015, le bâtiment fut entièrement rénové et transformé en hôtel 5 étoiles dans un style contemporain et sophistiqué mais conservant de nombreux éléments du décor d'origine comme l'imposant escalier en marbre et le célèbre escalier en colimaçon suspendu de la charpente métallique de l'étage supérieur. La décoration s'inspire du coton, le Cotton House occupant l'ancien siège de la Fondation textile du coton. Les chambres et les suites portent les noms de Madras, Coton, Coton Egyptien et Taffetas. L'espace Gossypium (fleur de coton en latin) abrite un service de concierges unique. Le restaurant « Batuar » propose une cuisine méditerranéenne d'excellente qualité. Le nom du restaurant provient de la machine qui servait à presser le coton pour en éliminer toutes ses impuretés. On savoure tapas et boissons sur la Terrasse, à l'arrière de l'hôtel, dans une végétation luxuriante. L'après-midi, le thé est servi dans la « Library », une salle de réunion utilisée à l'origine par la guilde des cotonniers. Sur le toit de l'hôtel trône une magnifique piscine extérieure offrant une vue plongeante sur le quartier de l'Eixample au cœur de Barcelone. **Celebrations :** Cotton House est l'endroit rêvé pour les évènements d'exception.

Cotton House is an emblematic 19th century building in neoclassical style built for a family of Catalan bourgeoisie when the textile industry was at its height. In 2015 the building was totally refurbished to become a five-star hotel reflecting a contemporary and sophisticated style while conserving many of the original elements such as the imposing marble staircase and the famous spiral staircase suspended from the metal frame of the upper floor. The decoration is inspired from cotton as Cotton House is located in the former headquarters of the Cotton Textile Foundation. The rooms and suites are called Madras, Cotton, Egyptian cotton and Taffeta. The Gossypium area (latin for "cotton flower") offers a unique concierge service. Highest quality Mediterranean cuisine is served at "Batuar". The origin of the restaurant's name is to be found in the machine that was responsible for pressing cotton to eliminate all its impurities. Tapas and drinks are served on the Terrace located at the back of the hotel in the midst of tropical vegetation. Traditional afternoon tea is served in the Library which the Cotton Producers Guild used for meetings. On the roof of the building there is a magnificent outdoor pool with views over the district of Eixample in the heart of Barcelona. **Celebrations:** Cotton House Hotel is an excellent venue for the celebration of all kinds of social events.

**Chambres et prix**
83 chambres dont 5 suites
Chambres à partir de 366 euros*

**Restaurants et bars**
Batuar : cuisine méditerranéenne
Terrace : tapas et boissons
Library : dégustation de thé l'après-midi

**Loisirs et Bien-être**
Piscine extérieure sur le toit, salle de sport, soins de beauté et massages, L'Atelier : service de tailleur.

**Services**
Service en chambre 24/24, service de majordome dans certaines suites, service de blanchisserie, service de concierge Gossypium, Wi-Fi, salles de réunion privées, voiturier, location de voiture et de vélo.

** à titre indicatif, par nuit, par chambre ou par suite.*

**Rooms and Rates**
83 Rooms including 5 Suites
Rooms from Euro 366*

**Restaurants and Bars**
Batuar: Mediterranean cuisine
Terrace: Tapas and drinks
Library: Afternoon tea

**Leisure and Well-Being**
Rooftop outdoor pool, gym, massage and beauty treatments; L'Atelier: tailor service.

**Services**
24-hour room service, butler service in certain suites, laundry service, Gossypium concierge service, WiFi, private meeting rooms, valet parking, car hire, bicycle rental.

** for information only, per night, per room or suite.*

✆ + 34 93 450 50 45
@ cottonhouse@hotelcottonhouse.com
@ www.hotelcottonhouse.com
✈ Barcelone (30 min route/road)

THE WEIRDEST STORY THAT EVER REACHED THE SCREEN!
COLOR BY TECHNICOLOR

**Espagne / Spain – Madrid**

# GRAN HOTEL INGLES

Après plus de deux ans d'une restructuration et rénovation minutieuses, le Gran Hotel Ingles à rouvert ses portes mythiques du 8 rue Echegaray, au cœur du quartier vivant madrilène de Barrio de las Letras, avec pour objectif de devenir la nouvelle référence du luxe contemporain de la capitale. Transformée en boutique-hôtel 5 étoiles, l'ancienne auberge de jeunesse culte, fondée par Augustín Ibarra en 1856, revit dans un style unique qui mêle excellence classique et tendances actuelles. L'hôtel propose 48 chambres de différents types allant de la Deluxe à l'Executive en passant par la Suite Royale de 125 m², la plus luxueuse du centre historique de Madrid. L'important parti pris culinaire du Lobo 8, dirigé par Willy Moya, un chef avec plus de vingt ans d'expérience au Alfonso XIII de Séville et reconnu par des guides aussi prestigieux que Campsa ou Michelin, est de proposer une cuisine castillane à travers un menu à base d'excellents ingrédients qui revisite la cuisine traditionnelle espagnole s'appuyant sur des techniques ultramodernes. L'ambiance et la décoration du restaurant s'inspirent des salles à manger ouvertes des belles bâtisses du quartier de Barrio de las Letras. **Celebrations :** partagez un moment gastronomique intimiste dans l'un des deux salons privatifs du plus ancien hôtel du centre historique de Madrid.

After more than two years of a meticulous reconstruction, Gran Hotel Ingles reopens its mythical doors at number 8 Echegaray Street, in the pulsating Barrio de las Letras of Madrid, with the aim of becoming the new reference point of contemporary luxury in the capital. Thanks to this restoration process the mythical Hostel, founded in 1856 by Augustin Ibarra, took on a new lease of life as a five-star boutique hotel, combining classic excellence and current trends. The hotel is equipped with 48 rooms of different types. From the Deluxe Room and the Executive to the Royal Suite, 125 m², the most luxurious in the historic centre of Madrid. The great commitment of Lobo 8, a restaurant led by Willy Moya - a chef with more than twenty years of experience, executive chef of the Alfonso XIII Hotel in Seville, with the recognition of such important guides as Campsa and Michelin - is the cuisine with a certain Castellan palate, starring a menu rich in top quality products, which fuses traditional Spanish cuisine and cutting-edge techniques. The atmosphere and decoration of the restaurant is inspired by the open dining rooms of the great houses of the Barrio de las Letras.**Celebrations:** The perfect place for a private celebration in one of the two private dining areas. Enjoy a complete gastronomical experience in the historical center of Madrid in the city's oldest hotel.

**Chambres et prix**
48 chambres et suites dont une suite royale
Chambres à partir de 292 euros*
Suites à partir de 485 euros*

**Restaurants et bars**
Lobo 8 : cuisine espagnole traditionnelle revisitée avec les techniques à la pointe par le chef Willy Moya
LobByTo : service continu avec petit déjeuner, tapas, déjeuner et dîner.

**Loisirs et Bien-être**
Egoiste Spa avec produits Anne Semonin Paris, massages, soins et piscine à jets.

**Services**
Service en chambre, service de blanchisserie, Wi-Fi gratuit.

** à titre indicatif, par nuit, par chambre ou par suite.*

**Rooms and Rates**
48 Rooms and Suites including the Royal Suite
Rooms from Euro 292*
Suites from Euro 485*

**Restaurants and Bars**
Lobo 8: Traditional Spanish cuisine with cutting-edge techniques by Chef Willy Moya
LobByTo: All-day service for breakfast, tapas, lunch or dinner.

**Leisure and Well-Being**
Egoiste Spa with Anne Semonin Paris luxury products, massages, treatments, jet pool.

**Services**
Room service, laundry service, free WiFi.

** for information only, per night, per room or suite.*

✆ + 34 91 960 0001
@ info@granhotelingles.com
@ www.granhotelingles.com
✈ Madrid (30 min route/road)

**Espagne / Spain – Madrid**

# THE PRINCIPAL MADRID HOTEL

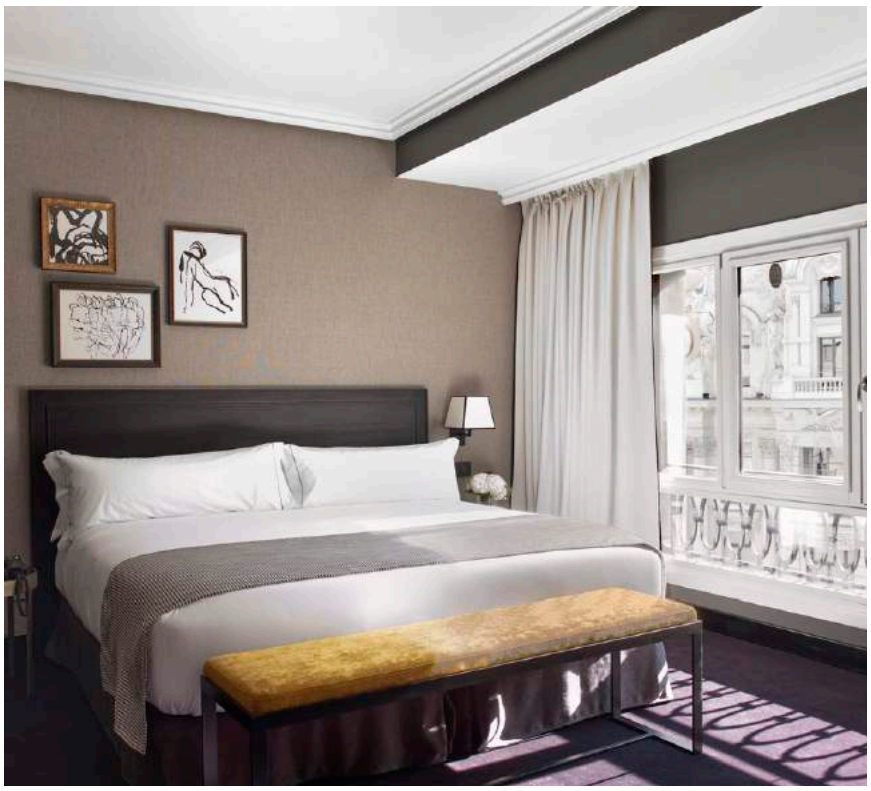

The Principal Madrid Hotel est situé sur la Gran Via, la rue principale de Madrid, réputée pour sa vie nocturne et culturelle, ses restaurants et ses boutiques, ses impressionnantes structures architecturales. L'hôtel est niché dans un superbe édifice de style Renaissance espagnole datant de 1917. L'élégante façade cache un intérieur de grande finesse architecturale associé un mobilier design recherché et un loft du 21e siècle. La belle terrasse du rooftop, agrémentée d'oliviers et de cyprès, offre une vue à 360° sur Madrid. La Wellness-Suite propose des massages et des soins de beauté avec des produits cosmétiques Natura Bissé. À la salle de fitness, des coachs personnels sont à votre disposition pour optimiser vos entraînements. Au restaurant Atico, le chef Ramon Freixa prépare une cuisine d'une « simplicité sophistiquée ». Par temps de froid, vous pourrez également déguster des cocktails et des repas au coin du feu ou sur la terrasse vitrée de La Pergola et, dès que le soleil pointe son nez, au jardin urbain sur le toit. **Celebrations :** très attaché à sa ville, l'hôtel coopère avec les institutions culturelles, les organisateurs de manifestations sportives et les galeries d'art pour créer des expériences exclusives et inoubliables, allant des concerts privés aux séances de yoga sur la spectaculaire terrasse sur le toit.

The Principal Madrid hotel is situated on Gran Via, Madrid's premier street and famous for its nightlife, restaurants and shopping, The Avenue is teeming with historical shops, impressive architectural structures and famous theatres and cinemas. The hotel is set within an impressive Spanish Renaissance style building dating from 1917. The elegant and palatial façade conceals a noble architectural interior combined with sophisticated designer furniture and 21st century loft design. The beautiful roof terrace, un urban garden with olive trees and cypresses, offers 360° views over Madrid. The Wellness Suite proposes massages and beauty treatments with cosmetics by Natura Bissé. Personal trainers are available to help you work out in the fully equipped gym. Enjoy sophisticated yet simple cuisine by Chef Ramon Freixa at the Atico restaurant. Signature cocktails and meals can be taken by the fireside during the winter, on the glazed-in terrace of La Pergola or in the urban garden on the rooftop in the warmer season. **Celebrations:** The hotel is firmly committed to the city and works closely with its cultural institutions, sporting events, art galleries and trendsetters to create exclusive and unforgettable experiences. From private concerts for guests to yoga sessions on the spectacular terrace with views of Madrid.

**Chambres et prix**
76 chambres et suites
Chambres à partir de 240 euros*
Suites à partir de 422 euros*

**Restaurants et bars**
Atico : cuisine gastronomique du chef Ramon Freixa, récompensé d'un Sol par le guide Repsol
La Terraza : cocktails signature
La Pergola : terrasse vitrée, repas et boissons

**Loisirs et Bien-être**
Suite Wellness : soins et massages, produits cosmétiques Natura Bissé, salle de fitness avec coach personnels, carte de jogging pour la ville, solarium sur le toit avec 20 transats

**Services**
Service de chambre 24h/24, réception et service de conciergerie 24h/24.

** à titre indicatif, par nuit, par chambre ou par suite.*

**Rooms and Rates**
76 Rooms and Suites
Rooms from Euro 240*
Suites from Euro 422*

**Restaurants and Bars**
Atico: Elegant gastronomy by Chef Ramon Freixa, one Sol awarded by the Repsol guide
La Terraza: signature cocktails
La Pergola: Glazed-in terrace for meals and drinks

**Leisure and Well-Being**
Wellness Suite: treatments and massages, cosmetics by Natura Bissé, Fitness room with personal trainers, maps with jogging trails in the city, rooftop solarium with 20 sun loungers;

**Services**
24-hour room service, 24-hour reception and concierge service.

** for information only, per night, per room or suite.*

+ 34 91 521 87 43
@ info@theprincipalmadridhotel.com
@ www.theprincipalmadrid.com
✈ Madrid (30 min route/road)

**France - Paris**

# HÔTEL DE CRILLON

Derrière les belles colonnades du palais construit en 1758, l'Hôtel de Crillon, entièrement rénové entre 2013 et 2017, affiche un esprit parisien résolument moderne tout en puisant énergie et inspiration de son riche passé. Chaque membre de l'équipe est investi d'un sens de l'hospitalité relationnelle aboutissant en une incroyable culture du service sur mesure, chaleureux et sincère. Le carnet d'adresses des « Clés d'Or » regorge de trouvailles insolites et secrètes. Les 124 chambres et suites à la fois sophistiquées et chaleureuses, incarnent la quintessence de l'art de vivre à française. L'art culinaire, tant raffiné que convivial, évolue dans des ambiances et lieux distincts. À l'Écrin, récemment étoilé, l'univers intimiste et intemporel fait écho à la cuisine savoureuse et inventive de Christophe Hache. À la Brasserie d'Aumont, Justin Schmitt revisite avec talent les classiques de la cuisine française. Riche de son aura d'antan, le bar-lounge Les Ambassadeurs perpétue dans un décor XVIIIe, sa tradition festive et gourmande de haut niveau, avec notamment une subtile sélection de boissons et les cocktails, des concerts live et une carte de mets cosmopolites servis à toute heure. **Celebrations :** À l'Hôtel de Crillon le bien-être se décline en superlatif. Sensationnels les soins au Spa Sense et à l'espace beauté au masculin. Incroyable le savoir-faire au salon de coiffure. Magique, la piscine aux écailles en or.

Behind the beautiful colonnades of the palace built in 1758, Hôtel de Crillon, completely renovated between 2013 and 2017, displays a resolutely modern Parisian spirit drawing its energy and inspiration from the legacy of a rich past. Each member of the team is invested with a sense of relational hospitality resulting in an incredible culture of warm and sincere personalized service. The address book of "Les Clés d'Or" is a goldmine of unusual and secret finds. The 124 rooms and suites, both sophisticated and warm, embody the quintessence of the art de vivre in French. The refined and convivial culinary art evolves in different atmospheres and places. At l'Ecrin, newly awarded one Michelin star, the intimate and timeless universe echoes the tasty and inventive cuisine of Christophe Hache. At Brasserie d'Aumont, Justin Schmitt revisits with talent the classics of French cuisine. Rich with its aura of yesteryear, the bar lounge Les Ambassadeurs, perpetuates in an eighteenth-century decor, its festive and gourmet tradition, offering a subtle selection of drinks and cocktails, live concerts by renowned artists, and a Cosmopolitan menu served 24/24. **Celebrations:** At the Hôtel de Crillon, well-being is capital. The treatments at the Spa Sense and at the men's grooming club are incredible, as is know-how at the hair salon. The pool with its gold scales is pure magic!

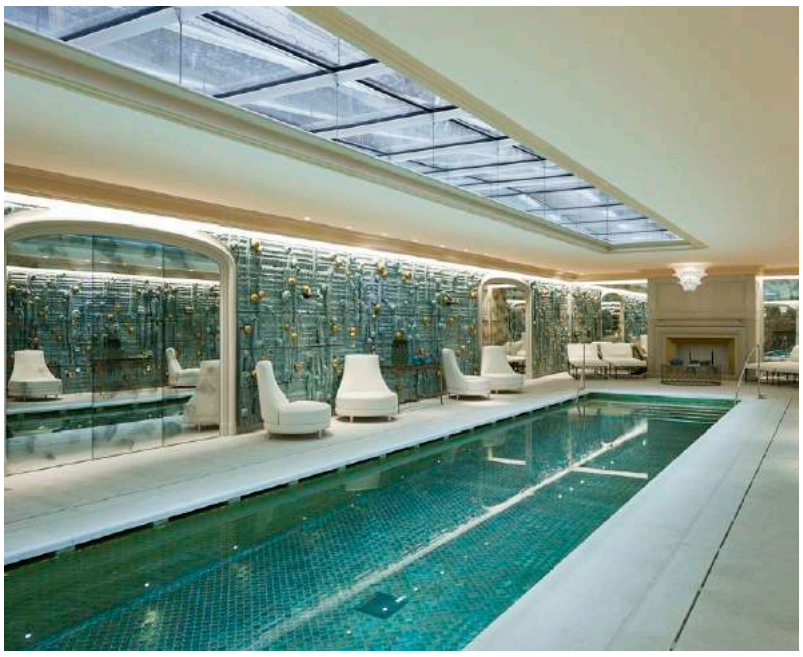

**Chambres et prix**
78 chambres, 36 suites, 10 suites signature
Chambre à partir de 1000 euros*
Suite à partir de 1800 euros*

**Restaurants et bars**
L'Écrin : restaurant gastronomique, 1 étoile Michelin, chef Christophe Hache, déjeuner et dîner
La Brasserie d'Aumont : cuisine française revisitée chef Justin Schmitt, petit déjeuner, déjeuner et dîner,
Les Ambassadeurs : bar lounge, cocktails, champagnes, vins, snacks, cuisine cosmopolite de 12h à 2h.
Jardin d'Hiver : salon résidentiel, snacks, pâtisseries, thés, café, rafraîchissements de 8h à 22h

**Loisirs et Bien-être**
Piscine, Spa Sense : massages, soins corps et visage ; espace La Barbière de Paris, salon de coiffure, hammam, fitness, espace beauté de cuir DEVOIRDECOURT. Loisirs, visites, activités sur mesure.

**Services**
Restauration en chambre, service en chambre, service de blanchisserie, Wi-Fi, service mariage et évènements, conciergerie Clés d'Or.

** à titre indicatif, par nuit, par chambre ou par suite.*

**Rooms and Rates**
78 rooms, 36 suites, 10 signature suites
Rooms from Euro 1000*
Suites from Euro 1800*

**Restaurants and Bars**
L'Ecrin: gourmet restaurant, 1 Michelin star, Chef Christophe Hache, lunch and dinner
The Brasserie d'Aumont: French cuisine revisited by Chef Justin Schmitt, breakfast, lunch and dinner,
Les Ambassadeurs: bar lounge, cocktails, champagnes, wines, snacks, cosmopolitan cuisine from 12 am to 2 am.
Winter Garden: residential lounge, snacks, pastry, teas, coffee, refresh from 8 am to 10 pm

**Leisure and well-being**
Pool, Spa Sense: massages, body and facial treatments; men's grooming La Barbière de Paris, hairdresser, hammam, fitness, leather and shoe care by Devoirdecourt. Tailor-made leisure and cultural activities.

**Services**
In-room dining, room service, laundry service, WiFi, wedding service and events, Clés d'or concierge service.

**for information only, per night, per room or per suite.*

+ 33 1 44 71 15 00
@ lecrillon@rosewoodhotels.com
@ www.rosewoodhotels.com/fr/hotel-de-crillon
✈ Roissy CDG (40 min route/road)

BUS
BUS

**France - Paris**

# RENAISSANCE PARIS ARC DE TRIOMPHE

Hôtel cinq étoiles situé à deux pas des Champs-Élysées et de l'Arc de Triomphe, le Renaissance Paris Arc de Triomphe complètement rénové en 2018 est un haut lieu du design contemporain. À l'extérieur, on ne peut être qu'impressionné par la façade tressée de verre, signée du célèbre architecte français Christian de Portzamparc. À l'intérieur, tout appelle à la détente et à la modernité, dans un décor épuré et résolument urbain. Spacieuses et lumineuses, les 96 chambres et 22 suites design ont été conçues comme de véritables cocons de sérénité, s'ouvrant tantôt sur les monuments de Paris, tantôt sur un jardin intérieur. Des équipements dernier cri à la literie récemment rénovée, tout a été pensé dans le souci du confort et du repos absolu, en plein cœur de Paris. Le Restaurant propose quant à lui une cuisine française raffinée et créative, avec des saveurs contemporaines et internationales. Le soir, le Lounge Bar se pare d'une ambiance cosy et tamisée et offre à savourer des cocktails « Signature ». **Celebrations :** la chef barmaid et son équipe proposent des créations de cocktails originales, avec notamment le « Bar Ritual », concept de dégustation offerte du lundi au vendredi de 19h00 à 19h30.

The five star hotel Renaissance Paris Arc de Triomphe situated only a few steps away from the Champs-Elysées and the Arc de Triomphe has been completely renovated in 2018 into a showcase of contemporary design. The impressive frontage made of bow windows was designed by the famous French architect Christian de Portzamparc. The interior design is urban and minimalist creating a trendy and relaxing atmosphere. The 96 comfortable design rooms and 22 suites are spacious and full of light with views of the monuments of Paris or over the interior garden. From the latest technological equipment to new bedding, everything has been done for guests' optimal comfort and tranquility in the heart of Paris. Le Restaurant proposes elegant and creative French cuisine with contemporary and world flavors. In the evening the soft lights of the Lounge Bar create an intimate atmosphere for cocktails. **Celebrations:** The Chief barmaid and her team propose original signature cocktail creations. Enjoy a free cocktail from Monday to Friday, 7pm to 7.30 pm in a daily "Bar Ritual".

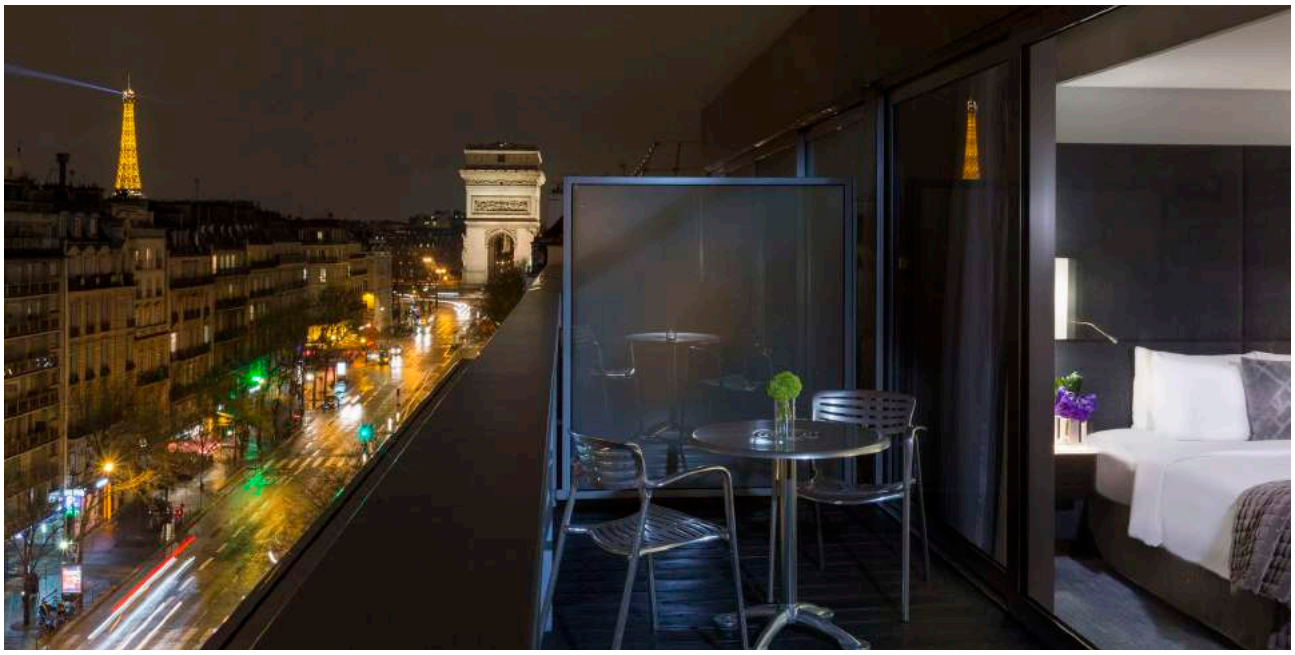

**Chambres et prix**
96 chambres et 22 suites
Chambres à partir de 289 euros*
Suites à partir de 429 euros*

**Restaurant et bar**
Le Restaurant : une cuisine moderne française avec des inspirations internationales
Lounge Bar : cocktails, en-cas salés et sucrés, « Bar Ritual » du lundi au vendredi de 19h00 à 19h30

**Loisirs et Bien-être**
Centre de remise en forme 24h/24.

**Services**
Service en chambre 24h/24, service de conciergerie, service de blanchisserie et de nettoyage à sec, Wi-Fi, service limousine, voiturier. Pour vos événements : 4 salons modulables sur 148 m², avec une terrasse attenante de 150 m².

** à titre indicatif, par nuit, par chambre ou par suite.*

**Rooms and Rates**
96 Rooms and 22 Suites
Rooms from Euro 289*
Suites from Euro 429*

**Restaurants and Bars**
Le Restaurant: Contemporary French cuisine with international inspiration
Lounge Bar: cocktails, sweet and savory snacks, "Bar Ritual" from Monday to Friday from 7 to 7.30 pm

**Leisure and Well-Being**
24-hour Fitness Center.

**Services**
24-hour room service, concierge service, laundry and dry-cleaning service, WiFi, limousine service, valet parking. For your events, 4 multi-purpose rooms of 148 m², adjacent terrace of 150 m².

** for information only, per night, per room or per suite.*

✆ + 33 (0)1 55 37 55 03
@ helena.cornec@renhotels.com@
caroline.cailleret@renhotels.com
@ www.renaissancearcdetriomphe.com
✈ Roissy CDG (40 min route/road)

**France - Paris**

# LE NARCISSE BLANC HÔTEL & SPA

Le Narcisse Blanc Hôtel & Spa, cinq étoiles, est une adresse exceptionnelle au cœur de Paris, entre la Tour Eiffel et les Invalides, un quartier chargé d'histoire où s'est écrite la légende du Paris « Ville Lumière ». Entre histoire et modernité, romantisme et confort, ce havre de luxe cinq étoiles marie culture, art et bien-être. Les 37 chambres spacieuses, dont sept suites, conjuguent Art Déco et Art Nouveau : l'esprit d'un luxe raffiné et racé sans ostentation. À l'abri de l'effervescence urbaine, plusieurs refuges sont autant d'alcôves pour faire salon en aparté : le salon boudoir pour le thé, le salon verrière jouxtant la réception et le salon bibliothèque, un espace réchauffé de bois précieux, idéal à privatiser pour un repas de famille, un petit déjeuner d'affaires ou une dégustation professionnelle. Le Spa aux lignes épurées offre un bain à remous, un hammam, un sauna, une salle de fitness et l'expertise des soins sur mesure Carita et Kos Paris. **Celebrations :** adoptez le remède antiblues du dimanche soir au Narcisse Blanc. Le chef Zachary Gaviller a concocté un menu dominical placé sous le signe du partage et de la convivialité, et à partager entre amis ou en famille… Côté Spa, les soins sont prodigués avec raffinement et légèreté, histoire que le temps s'arrête : vous l'avez bien mérité !

The five star Narcisse Blanc Hôtel & Spa is an exceptional address in the heart of Paris, between the Eiffel Tower and Les Invalides, an area full of history, origin of the legend "Paris, City of Lights". Between history and modernity, romanticism and comfort this luxury five star haven combines art and well-being. The 37 spacious rooms, including seven suites, conjugate Art Deco, New Art and Modern Art: the spirit of elegant and discreet luxury. Sheltered from the busy urban world, the rooms offer private areas like so many alcoves: the boudoir room for afternoon tea, the room with the glass roof next to the reception and the library, a intimate room with precious wood paneling, ideal for a private family dinner, a business breakfast or a professional wine-tasting. The minimalist Spa with a whirlpool, a hammam, a sauna, a fitness room and the expertise of customized Carita and Kos Paris treatments. **Celebrations:** Chef Zachary Gaviller has concocted a Sunday menu placed under the sign of sharing and conviviality with family or friends. At the Spa the treatments are elegant and light… just enough to take you on a timeless journey… just what you need to beat those Sunday evening blues!

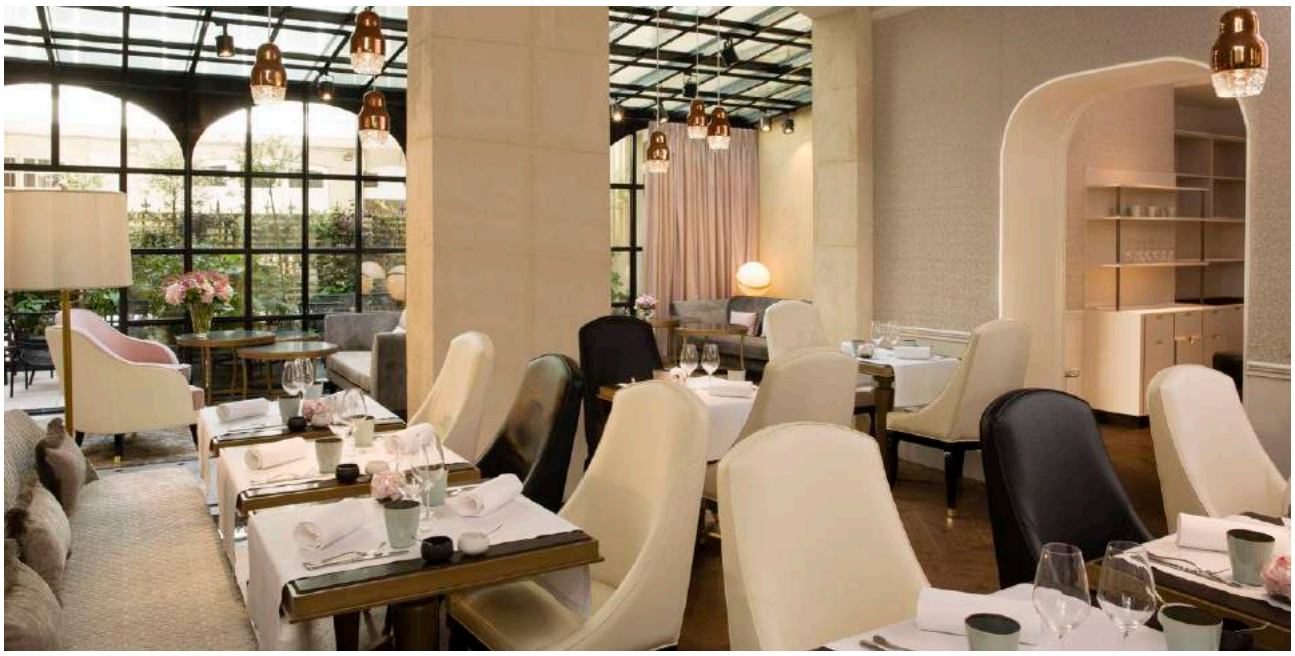

**Chambres et prix**
30 chambres
7 suites
Chambres à partir de 300 euros*
Suites à partir de 550 euros*

**Restaurant et bar**
Le Restaurant Cléo : cuisine contemporaine, organique et créative du chef Zachary Gaviller, salon sous verrière, petit salon et salon privatisable, réceptions jusqu'à 30 personnes

**Loisirs et Bien-être**
Spa Narcisse Blanc : piscine de 10x3,5 m, bain bouillonnant, espace de soins Carita et Kos Paris, hammam, sauna, salle de fitness avec tapis de course et vélo.

**Services**
Réception 24/24, conciergerie, room service de 18h à 3h, service d'étage deux fois par jour, Wi-Fi gratuit, salle de réunion privatisable, d'une capacité maximum de 10 personnes, partenariat avec Le Domaine de la Soucherie pour une journée ou une nuit dans un vignoble.

** à titre indicatif, par nuit, par chambre ou par suite.*

**Rooms and Rates**
30 Rooms
7 Suites
Rooms from Euro 300*
Suites from Euro 550*

**Restaurants and Bars**
The Restaurant Cléo: Contemporary, organic, creative cuisine by Chef Zachary Gaviller, glass roof dining room, small room and room which can be privatized for receptions up to 30 people

**Leisure and Well-Being**
Spa Narcisse Blanc: swimming pool (10 x 3.5 m), whirlpool, treatment area, Carita and Kos Paris products, hammam, sauna and ice fountain, fitness room with treadmill and exercise bike.

**Services**
24-hour reception, concierge, room service from 6 pm to 3 am, housekeeper service twice a day in the suites, free WiFi, meeting room which can be privatized, maximum capacity 10 people; partnership with Le Domaine de la Soucherie for a day or overnight in a vineyard.

** for information only, per night, per room or per suite.*

✆ + (0)1 40 60 44 32
@ contact@lenarcisseblanc.com
@ www.lenarcisseblanc.com
✈ Roissy CDG ou Orly
(45 min route/road)

6me ARRt.
RUE DE RENNES
6e Arrt
PLACE SAINT GERMAIN DES PRÉS
*****
HOTEL BEL AMI
BY B SIGNATURE Hotels & Resorts

**France - Paris**

# HÔTEL BEL AMI

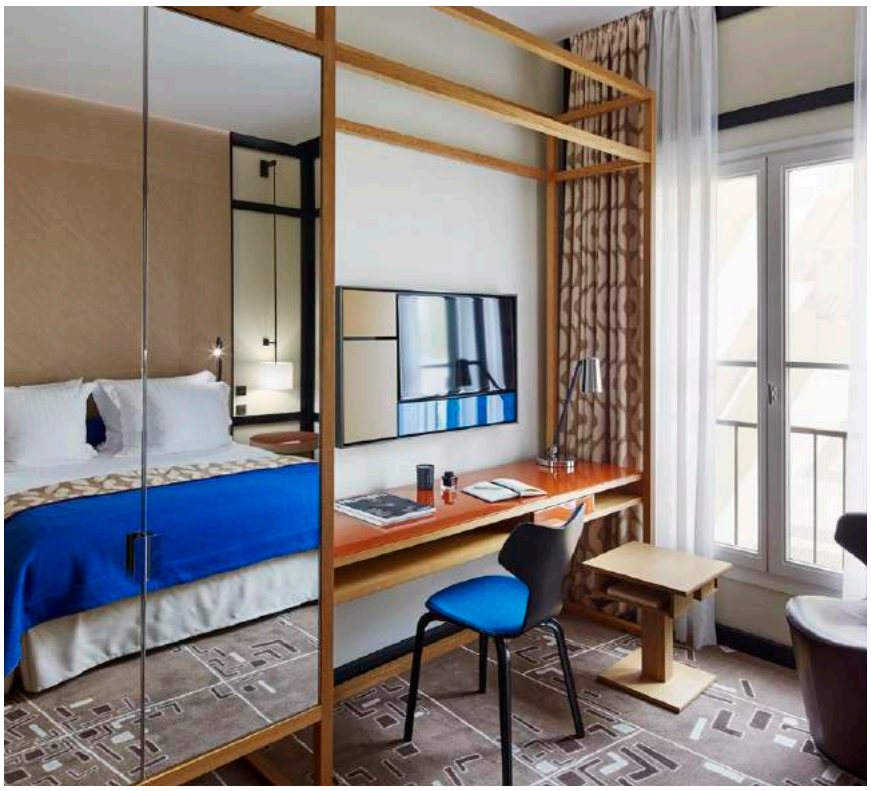

Niché au cœur du quartier Saint-Germain-des-Prés, le Bel Ami ***** est l'hôtel parisien par excellence. À deux pas des mythiques Café de Flore et Deux Magots, il doit son nom au bâtiment qui l'abrite, où furent imprimés les premiers exemplaires du célèbre roman de Guy de Maupassant en 1885. L'intérieur a été complètement rénové, assurant à l'ensemble une ambiance cosy et discrète. Les 108 chambres et suites affichent désormais un design éclectique et épuré qui met à l'honneur des matériaux nobles et un mobilier raffiné. Au restaurant Les Mots Passants une cuisine légère est proposée avec des notes asiatiques et à base d'ingrédients bio. Au Bar du Bel Ami, on déguste d'excellents cocktails, avec ou sans alcool, accompagnés de tapas à base de produits frais, dans une ambiance intimiste. Côté bien-être, le Spa Carita avec son large choix de soins du corps et du visage et la salle de fitness permet à chacun de couper avec le rythme effréné parisien. **Celebrations :** chaque weekend, les gourmands et gourmets se retrouvent autour du brunch bio du Bel Ami dans une atmosphère conviviale et branchée. Moment rêvé pour faire le plein d'énergie avant d'aller à l'assaut des nombreuses boutiques et galeries aux alentours.

Nestling in the heart of Saint-Germain-des-Prés, Le Bel Ami***** is the ultimate Parisian hotel. Just two steps away from the legendary Café de Flore and Deux Magots, the hotel is housed in the building where the first example of Guy de Maupassant's famous novel "Bel Ami" was printed in 1885. The interior decoration has been totally renovated and the atmosphere is cozy and intimate. The 108 rooms and suites now have an eclectic and minimalist design with a focus on noble materials and elegant furniture. In the restaurant Les Mots Passants a light cuisine is proposed with Asian touches using organic ingredients. At Bel Ami Bar you can drink excellent cocktails with or without alcohol together with tapas made from fresh products in an intimate ambience. The Spa Carita offers a well-being area with a large choice of body treatments and facials. The fitness room gives guests the possibility to calm down after the frantic pace of Parisian life. **Celebrations:** Each weekend gourmets meet up to enjoy the organic brunch at the Bel Ami in a friendly and trendy ambience. Eat a meal full of energy before launching on a visit to the many shops and galleries in the neighborhood

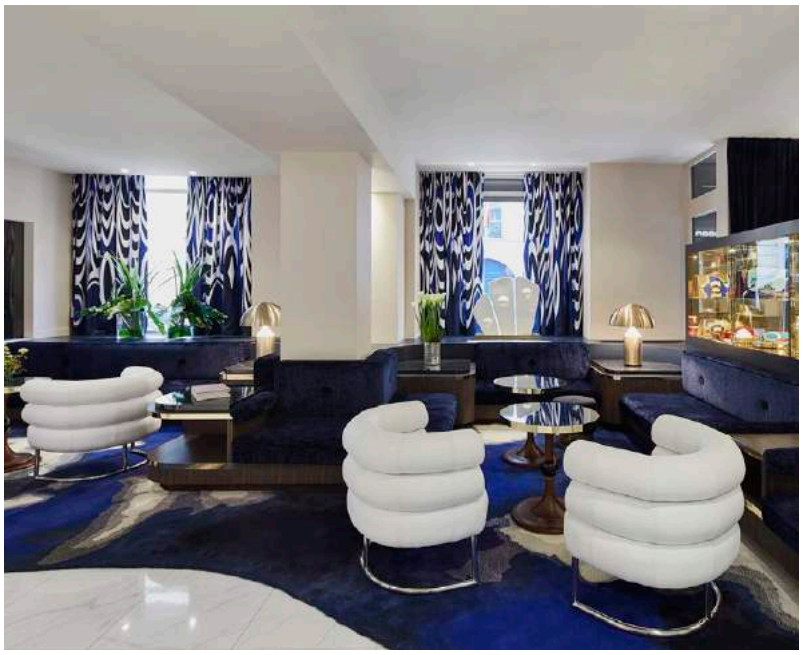

**Chambres et prix**
108 chambres dont 7 suites
Chambres à partir de 280 euros*
Suites à partir de 480 euros*

**Restaurants et bars**
Restaurant Les Mots Passants : cuisine légère et raffinée aux notes asiatiques
Bar : cocktails signature et tapas

**Loisirs et Bien-être**
Spa Carita : soins corps et visage, sauna et salle de sport

**Services**
Service en chambre, service de blanchisserie et nettoyage à sec, service de conciergerie, service de voiturier.

** à titre indicatif, par nuit, par chambre ou par suite.*

**Rooms and Rates**
108 Rooms including 7 Suites
Rooms from Euro 280*
Suites from Euro 480*

**Restaurants et Bars**
Restaurant Les Mots Passants: Light and elegant cuisine with Asian touches
Bar: Signature cocktails and tapas

**Leisure and Well-Being**
Spa Carita: Body treatments and facials, sauna and fitness room

**Services**
Room service, laundry and dry cleaning service, concierge service, valet parking.

**for information only, per night, per room or per suite.*

✆ + 33 (0)1 42 61 53 53
@ resa@hotel-bel-ami.com
@ www.hotelbelami-paris.fr
✈ Roissy CDG (40 min route/road)

S PR 1115

**France – Courchevel**

# L'APOGÉE COURCHEVEL

L'Apogée Courchevel est l'une des adresses les plus prisées de Courchevel. Dominant le prestigieux quartier du Jardin Alpin à Courchevel 1850, cet hôtel hors du commun bénéficie d'une vue plongeante sur le village et offre à ses hôtes un accès privé « skis aux pieds » au plus grand domaine skiable du monde, les Trois Vallées. Résolument cocooning, le décor des 53 spacieuses chambres et suites associe le bois clair de sapin aux matières douces et réconfortantes tels la laine et le velours. Jean-Luc Lefrançois, chef exécutif, décline son fabuleux savoir-faire dans des ambiances et lieux différents. Vous dégusterez une savoureuse et raffinée cuisine japonaise au Koori, des plats authentiques et inventifs au Comptoir de L'Apogée, un déjeuner convivial au Bar de L'Apogée. Le soir venu, on y retrouve une ambiance festive avec des cocktails inédits, préparés par des barmen expérimentés. Et pour parfaire l'expérience, découvrez les soins ultimes L'Apogée Spa by La Prairie dans un luxueux univers de 750 m². **Celebrations :** le luxe atteint son apogée dans les deux chalets de 550 m² et le penthouse de 300 m². Ces véritables bijoux architecturaux, reliés à l'hôtel, vous accueillent pour une parenthèse de rêve, en famille ou entre amis. Spa privé ou Jacuzzi en terrasse, majordome et chef « à domicile » ainsi que l'accès privé et direct aux pistes n'en sont quelques-uns des privilèges.

L'Apogée Courchevel is one of the most sought out addresses in Courchevel. Overlooking the prestigious Jardin Alpin district in Courchevel 1850, this extraordinary hotel has a plunging view over the village and offers its guests the possibility to put on their skis and leave directly from the hotel to ski on the largest ski domain in the world, The Three Valleys. In a cocooning ambience, the decoration of the 53 spacious rooms and suites associate clear pine wood with soft and cozy materials such as wool and velvet. Jean-Luc Lefrançois, the Excecutive Chef, demonstrates his fabulous skills in different dining areas and different ambiences. Savor elegant and refined Japanese cuisine at Koori, inventive and authentic dishes at the Comptoir de l'Apogée, a casual lunch at the Bar de L'Apogée. In the evening, join in the festive mood with signature cocktails prepared by expert barmen. For the ultimate experience, discover the blissful treatments at l'Apogée Spa by La Prairie in a luxurious world spread over 750m². **Celebrations:** Luxury at its apotheoses in the two 550m² chalets and the 300m² penthouse. These true architectural jewels linked to the hotel, welcome you in for a dream stay with family or friends. Private Spa or Jacuzzi on the terrace, butler service and private Chef together with a private access to the ski slopes… Just some of the privileges.

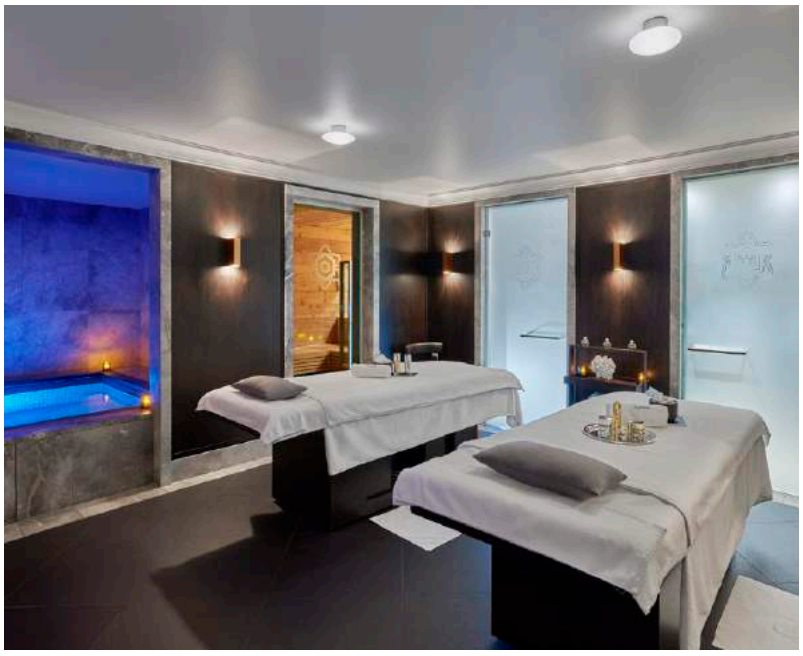

**Chambres et prix**
Ouvert du 14/12/2018 au 7/4/2019
53 chambres et suites, penthouse jusqu'à 9 personnes, 2 chalets jusqu'à 11 personnes.
Chambres à partir de 1 050 euros*
Suites à partir de 1 700 euros*
Penthouse : à partir de 10 000 euros*
Chalet : à partir de 11 000 euros*

**Restaurants et Bars**
Koori : ouvert le soir, cuisine japonaise
Le Comptoir de L'Apogée : ouvert le soir, cuisine française inventive du chef Jean-Luc Lefrançois
Le Bar de L'Apogée & Terrasse : Petits déjeuners et déjeuners en journée, cocktails et animation en soirée

**Loisirs et Bien-être**
Spa L'Apogée by la Prairie : l'ultime espace de beauté et bien-être, soins experts visage et corps, massages, hammam, sauna, Jacuzzi, fitness, Mini VIP 1850 : un Kids Club magique, de 4 à 10 ans Freestyle 1850 : club pour ados aux couleurs « pop art », de 11 à 15 ans. Accès direct et privé aux pistes. Chiens de traîneau, pistes de luge, raquettes.

**Services**
Restauration en chambre, service en chambre, blanchisserie, conciergerie, majordome, ski-valet, Wi-Fi.

** à titre indicatif, par nuit en demi-pension.*

**Rooms and Rates**
The hotel is open from the 14th December to the 7th April 2019
53 Rooms and suites, Penthouse for up to 9 people, 2 Chalets for up to 11 people.
Room from Euros 1,050*
Suites from Euros 1,700 *
Penthouse from Euros 10,000*
Chalet from Euros 11,000*

**Restaurants and Bars**
Koori: Open for dinner, Japanese cuisine
Le Comptoir de l'Apogée : Open for dinner, Inventive French cuisine by Chef Jean-Luc Lefrançois
Le Bar de l'Apogée & Terrace: Breakfasts and lunches, cocktails and entertainment in the evening.

**Leisure and Well-Being**
Spa l'Apogée by la Prairie: Ultimate Beauty and Well-Being area, expert facials and body treatments, hammam, sauna, jacuzzi, fitness. Mini VIP 1850: a magical Kids Club, Freestyle 1850: a colorful Teenagers Club 11 to 15. Direct and private access to the ski slopes. Dog sledding, Toboggan runs, Snowshoes.

**Services**
In-room dining, room service, laundry service, concierge service, butler service, ski valet, WiFi.

** for information only, per night on half-board.*

+ 33 4 79 04 01 04
@ reservations.apg@oetkercollection.com
@ www.oetkercollection.com/fr/destinations/lapogee-courchevel
✈ Chambéry / Aix-les-Bains (110 km route/road)

La Sivolière

**France - Courchevel**

# LA SIVOLIÈRE

Nichée dans les sapins, la Sivolière est l'un des secrets le mieux gardé de Courchevel 1850, Elle doit sa réputation à la sincérité et la disponibilité de son équipe. Loin des clichés ostentatoires de Courchevel et créé dans l'esprit d'une chambre d'hôtes de luxe, l'établissement a réussi la synthèse parfaite entre raffinement, discrétion et convivialité. Avec sa récente rénovation, l'accent a été mis sur toujours plus de confort, grâce à une touche « british » et florale mêlée au bois et à la pierre de l'écrin savoyard d'origine. Objectif assumé d'une équipe aux petits soins : offrir à chaque hôte une véritable bulle de détente et de plaisir. Côté restaurant, le chef Bilal Amrani, aux commandes du 1850 Be Organic, propose une cuisine 100 % « biologique éthique » du petit déjeuner au dîner. Les créations y sont résolument gourmandes et raffinées en accord avec les valeurs de l'hôtel. Le Spa Nuriss aux immenses baies vitrées s'ouvrant sur la vallée vous attend pour une prise en charge sur mesure dans un cadre magique : massages relaxants, séances de fitness et soins naturels du corps et du visage, tout y est mis en œuvre pour vous chouchouter. **Celebrations :** venez célébrer une occasion spéciale en couple ou en famille dans ce prodigieux cocon de bonheur. Vous serez pris en charge par une équipe qui n'aura de cesse de rendre votre séjour inoubliable.

Nestling among the fir trees, la Sivolière is one of the best kept secrets of Courchevel 1850. It owes its reputation to the sincerity and availability of its staff. Far from the usual clichés of Courchevel, created like a luxury guest house, the establishment has succeeded the perfect blend of refinement, discretion and conviviality. Its recent renovation has focused on adding extra comfort with a British touch in a floral decoration mixed with wood and stones from its Savoyard origins. Its team looks after the finest detail and offers each guest a cocoon of relaxation and pleasure. For dining, the Chef Bilal Amrani, is at the helm of the 1850 Be Organic, which proposes 100% "Ethical organic" from breakfast to dinner. The creations are resolutely gourmet and elegant in accordance with the value of the hotel. The Spa Nuriss with its large windows opening onto the valley is waiting to look after you in a magical setting: relaxing massages, fitness sessions and natural treatments for the body and face, everything is done to pamper you. **Celebrations:** Come and celebrate a special event with your loved one or with your family in this prodigious cocoon of happiness. A dedicated team will look after everything to make your stay unforgettable.

**Chambres et Prix**
23 chambres, 11 suites, 1 appartement en duplex avec 3 chambres
Chambres à partir de 590 euros*
Suites à partir de 1 705 euros*
Appartement à partir de 3 170 euros*

**Restaurants et bars**
Le 1850 Be Organic : 100% biologique éthique du petit-déjeuner au dîner par le chef Bilal Amrani

**Loisirs et bien-être**
Accès direct aux pistes de ski, initiation à la conduite de dameuse, survol en hélicoptère de la station, salle de jeux pour les enfants ; Spa Nuriss : nage à contre-courant, hammam, sauna, salle de massage, salle de fitness, soins du visage et du corps sur mesure, massages relaxant et sportifs, séances d'ostéopathie ou de réflexologie

**Services**
Service en chambre, location de matériel de ski, service de demi-pension animal de compagnie, garage privé.

** à titre indicatif, par nuit, par chambre, suite ou appartement.*

**Rooms and Rates**
23 Rooms, 11 Suites, 1 Duplex apartment with 3 rooms
Rooms from Euro 590*
Suites from Euro 1705*
Apartment from Euro 3170*

**Restaurants and Bars**
Le 1850 Be Organic: 100% "Ethical organic" from breakfast to dinner by Chef Bilal Amrani.

**Leisure and Well-Being**
Direct access to the ski slopes, learn how to drive a snowcat, fly over the ski resort by helicopter, games room for children: Spa Nuriss: counter current swimming, hammam, sauna, massage room, fitness room, personalized facials and body treatments, relaxing and sports massages, osteopathy or reflexology sessions.

**Services**
Room service, rental of ski equipment, half board, pets accepted, private parking.

** for information only, per night, per room, suite or apartment.*

+ 33 (0)4 79 08 08 33
@ lasivoliere@sivoliere.fr
@ www.hotel-la-sivoliere.com
✈ Chambéry (1h20 route/road)

LANA
SKISET

**France - Courchevel 1850**

# LE LANA

Le Lana***** est un hôtel emblématique de Courchevel 1850, au cœur du domaine skiable des 3 vallées, le plus grand du monde. Grâce à l'action constante de son propriétaire soucieux d'accueillir une clientèle internationale en quête d'excellence, l'établissement aux prestations uniques n'a eu de cesse de se réinventer, de s'agrandir et de s'embellir. Bénéficiant d'une localisation idéale, au pied des pistes et au deux pas des boutiques de luxe, Le Lana fait figure de référence régionale en matière de savoir-vivre et de qualité de service. À l'intérieur, tout n'est qu'élégance et délicatesse. Les chambres et les suites récemment rénovées offrent volume, caractère et qualité des matières. Les baies vitrées ouvrent sur la montagne, la vallée ou le centre de la station. Chaque chambre ou suite révèle une ambiance. Les 2 restaurants se complètent à merveille. L'un, La Table du Lana, offre une cuisine raffinée et savoureuse. L'autre, le Saint Nicolas est un hommage à la cuisine savoyarde dans une ambiance montagnarde. Le Spa by Clarins combine expertise, luxe et décontraction et propose même des programmes personnalisés à la semaine. **Celebrations :** profitez d'un massage signature en amoureux dans la salle de soins réservée aux couples. Optez pour un massage énergétique aux cristaux en duo, un massage avant et après le ski ou un délicieux massage à 4 mains.

Le Lana ***** is an iconic hotel in Courchevel 1850, in the heart of the Three Valleys, the largest ski area in the world. Its owner constantly does the utmost to maintain the high quality of his hotel by renovating and reinventing in a constant search of excellence for its international clientele. With its ideal location on the ski slopes and just a few steps away from the luxury boutiques, Le Lana is a reference in the region for its quality of service and lifestyle. A world of elegance and refinement. The recently renovated rooms and suites are spacious with distinctive character and quality materials. The large windows open onto the mountains, the valley or the center of the ski resort. The atmosphere in each room and suite is different. The two restaurants marvelously complement each other. La Table du Lana proposes a refined and flavorful cuisine while the Saint Nicolas honors Savoyard cuisine in a mountain ambience. The Spa by Clarins combines expertise, luxury and relaxation and proposes customized one week programs. **Celebrations:** Indulge in a signature massage with your loved one in a special couple's treatment room. Choose an energizing crystal massage for two, a massage before and after ski or a delicious four hand massage.

**Chambres et prix**
55 chambres, 28 suites et 2 appartements
Chambres à partir de 710 euros*

**Restaurants et bars**
La Table du Lana : restaurant gastronomique, buffets en terrasse à la belle saison
Le Saint Nicolas : spécialités savoyardes dans une ambiance montagnarde
Cave : crus renommés
Bar panoramique : goûters, cocktails, animations jazz
Fumoir

**Loisirs et Bien-être**
Spa Clarins de 400 m² : 6 cabines de soins, soins Clarins pour le visage et le corps, piscine intérieure chauffée, Jacuzzi, sauna, hammam, salle de fitness de 140 m² entièrement rénovée et équipée par Technogym avec coachs sportifs. Salle de jeux, salle de cinéma 3D pour les enfants, bibliothèque de CD et DVD.

**Services**
Service en chambre et réception 24h/24, majordome sur demande, conciergerie, service voiturier et bagagiste, garde d'enfants, transferts en voiture de prestige sur demande.

** à titre indicatif, par nuit et par chambre, par suite ou par appartement.*

**Rooms and Rates**
55 Rooms, 28 Suites and 2 apartments
Rooms from Euro 710*

**Restaurants and Bars**
La Table du Lana: Gourmet restaurant, buffets on the terrace in the warmer months
Le Saint Nicolas: Savoyard specialties in a mountain ambience
Cave: Famous vintage wines
Panoramic Bar: Afternoon tea, cocktails, Jazz music
Smoking Room

**Leisure and Well-Being**
Spa Clarins of 400 m²: 6 treatment rooms, Clarins treatments for the face and body, heated indoor pool, Jacuzzi, saunas, hamman, 140 m² entirely renovated fitness room equipped with Technogym with personal trainers. Games room, 3D cinema, CD and DVD library.

**Services**
Room service, 24-hour reception, butler service on request, valet parking and porter, babysitting, limousine transfers on request.

** for information only, per night, per room, suite or apartment.*

+ 33 (0)4 79 08 01 10
@ info@lelana.com
@ www.lelana.com
✈ Chambéry / Aix-les-Bains
(110 km route/road)

M
MEGÈVE

**France - Megève**

# HÔTEL LE M DE MEGÈVE

L'Hôtel Le M de Megève, 5 étoiles, vous accueille à quelques pas du centre animé du célèbre village et de la télécabine du Chamois, dans son ambiance feutrée de chalet savamment associée à un élégant décor contemporain non-ostentatoire en bois clair et pierre. L'aménagement et les équipements des 42 chambres et suites perpétuent l'esprit unique de ce lieu magique où le luxe s'exprime partout avec goût et discrétion. En plein cœur de l'hôtel un prodigieux espace bien-être de 300 m² propose des soins Cinq Mondes®, une piscine équipée d'une nage à contre-courant, une salle de fitness, un Jacuzzi, un sauna et un hammam taillé dans la roche. Deux restaurants vous invitent à découvrir les saveurs de produits d'exception dans un cadre raffiné et convivial. Une expérience unique vous attend aux Grands Crus de Fondues. Ce temple de la fondue « élitiste » vous propose de composer votre propre fondue en sélectionnant les meilleurs crus de fromages de la région, selon vos goûts en suivant les conseils prodigués par un expert « fromagier ». À l'Avant comptoir des neiges, vous dégusterez les « Petites Assiettes » créées par l'emblématique chef Yves Camdeborde. **Celebrations :** offrez un cadre inouï à votre mariage, un anniversaire, une fête entre amis… et privatisez ce merveilleux hôtel à la date de votre choix été comme hiver.

The five star hotel Le M de Megève welcomes you just a few steps from the busy center of the famous village and the Chamois ski lifts. Its discreet chalet atmosphere blends skillfully with an elegant contemporary decor using light colored wood and stone. The furnishing and equipment of the 42 rooms and suites are in line with the unique spirit of this magical place where discreet taste and luxury predominate. At the heart of this hotel a prodigious well-being area of 300 sqm proposes Cinq Mondes® treatments, a pool with counter current swimming, a fitness room, a Jacuzzi, a sauna and a hammam carved in the rock. Two restaurants invite you to discover the flavors of exceptional products in an elegant and convivial setting. A unique experience awaits you at the Grands Crus de Fondus. In this "elitist" temple of fondue compose your own fondue according to your tastes by choosing the best cheese of the region with the help and advice from a "fromagier" expert. At l'Avant comptoir des neiges, savor the "Petites Assiettes" created by the emblematic Chef Yves Cambdeborde. **Celebrations:** Offer an incredible gift for your wedding, birthday or party with friends… Privatize this marvelous hotel whenever you want during the summer or winter.

**Chambres et prix**
42 chambres dont 17 suites, 3 Suites Familiales et la Suite Royale du M
Chambre à partir de 450 euros*
Suite à partir de 650 euros*

**Restaurants et bars**
Les Grands Crus de Fondues : dégustation de fondues avec son « fromagier »
L'Avant comptoir des neiges : carte « Petites assiettes » signée Yves Camdeborde
Le Bar du M & room service : ouvert 24/7

**Loisirs et Bien-être**
Spa partenaire Cinq Mondes (soins corps et visage), hammam, sauna, fitness, Jacuzzi, couloir de nage à contre-courant, balades en Calèche de l'hôtel et de nombreuses activités sportives été comme hiver à proximité immédiate

**Services**
Service en chambre, service de blanchisserie, Wi-Fi haut débit gratuit, coffre-fort, produits d'accueil, Nespresso en chambre, service de conciergerie.

** à titre indicatif par nuit, par chambre avec petit déjeuner pour deux personnes.*

**Rooms and Rates**
42 Rooms including 17 Suites, 3 Family Suites and the Royal Suite of Le M
Rooms from Euro 450*
Suites from Euro 650*

**Restaurants and Bars**
Les Grands Crus de Fondues: Fondue tasting with its "fromagier"
L'Avant comptoir des neiges: Menu "Petites assiettes" by Yves Camdeborde
Le Bar du M & room service: Open 24/7

**Leisure and Well-Being**
Spa partner Cinq Mondes (body treatments and facials), hammam, sauna, fitness, Jacuzzi, counter current swimming, carriage rides from the hotel, many sports activities in the summer and winter nearby.

**Services**
Room service, laundry service, Free high-speed WiFi, safe, welcome products, Nespresso in room, concierge service.

** for information only, per room with breakfast included for two persons.*

+ 33 4 50 21 41 09
@ reservation@mdemegeve.com
@ www.mdemegeve.com
✈ Geneva, Chambéry
(70 min route/road)

**Suisse / Switzerland – Bürgenstock**

# HOTEL VILLA HONEGG

L'Hotel Villa Honegg est niché au cœur de la Suisse, sur le mont Bürgenstock et surplombe le lac des Quatre-Cantons. La villa Art Nouveau d'origine date de 1905 et a rouvert en 2011 après une rénovation complète dans le respect de la bâtisse d'antan. Avec ses 23 chambres et suites de luxe, sa célèbre piscine à débordement chauffée baptisée « l'escalier vers le paradis » est située sur la terrasse panoramique ainsi que ses installations bien-être, cet hôtel est le refuge parfait toute l'année. Le Spa possède sa propre piscine intérieure avec ses baies vitrées et ses chaises longues où vous pouvez vous reposer après un soin beauté ou un massage relaxant. Au déjeuner profitez du soleil de la terrasse avec sa vue spectaculaire sur le lac et les montagnes. Le soir, dans un cadre raffiné, optez pour l'inoubliable menu gastronomique et savourez les créations de chefs récompensés par 14 points au Gault & Millau. Le salon au style raffiné, avec sa cheminée, reste le lieu idéal pour déguster un cigare ou un cognac après dîner tout comme pour prendre le thé traditionnel. **Celebrations :** l'hôtel offre le cadre idéal pour des réunions de famille ou des soirées d'anniversaire uniques. Privatisez l'étage et ses 5 chambres pour 12 personnes, un salon spacieux, une salle à manger privée et l'accès aux installations Spa, piscines et sportives.

The Hotel Villa Honegg is perched high above Lake Lucerne set in the heart of Switzerland on the Bürgenstock. The original Art Nouveau style villa was built in 1905 and reopened in 2011 after a complete refurbishment which carefully preserved the historical building. With its 23 luxurious rooms and suites, its famous outdoor heated infinity pool "The stairway to heaven" on the panoramic terrace and relaxing wellness facilities, the hotel is the perfect hideaway in the mountains all year round. The spa also boasts an indoor pool with loungers and panoramic windows where you can rest after a beauty treatment or a relaxing deep tissue massage. At lunch time dine in the sun on the terrace with spectacular views over the lake and the surrounding mountains. In the evening indulge in an unforgettable gourmet menu in the stylishly furnished and savor menu creations prepared by the imaginative chefs, awarded 14 Gault- Millau points. The elegant lounge with its crackling log fire is the perfect place for a cigar and cognac after dinner or for a traditional afternoon tea. **Celebrations:** The Hotel Villa Honegg offers the perfect setting for exclusive events such as family meetings or birthday parties. Reserve a whole floor for 12 people including 5 rooms, a spacious lounge with a private dining area together with the use of the spa, pools and gym.

**Chambres et prix**
23 chambres et suites
Chambres à partir de 508 euros*
Suites à partir de 772 euros*

**Restaurants et bars**
Restaurant : cuisine raffinée, 14 points dans le Gault-Millau, ingrédients locaux et de saison
Fireside Lounge : sélection de boissons et de cigares

**Loisirs et Bien-être**
Piscine extérieure chauffée, piscine intérieure chauffée avec système de courant, sauna, hammam, fontaine à glace, soin Spa, salle de sport, excursions et salle de cinéma privée.

**Services**
Service en chambre, service de blanchisserie, Wi-Fi gratuit, location gratuite de VTT.

** à titre indicatif, par nuit, par chambre ou par suite.*

**Rooms and Rates**
23 Rooms and Suites
Rooms from Euro 508*
Suites from Euro 772*

**Restaurants and Bars**
Restaurant: Fine dining , 14 Gault-Millau points, locally sourced, seasonal ingredients
Fireside Lounge: Selection of drinks and cigars

**Leisure and Well-Being**
Outdoor heated swimming pool, indoor heated pool with counter-current system, sauna, steam bath, crushed ice-fountain, Spa treatments, gym, excursions and private cinema.

**Services**
Room service, laundry service, free WiFi, mountain bikes free of charge.

** for information only, per night, per room or suite.*

✆ + 41 41 618 32 00
@ info@villa-honegg.ch
@ www.villa-honegg.ch
✈ Zurich (1 h route/road)

**Suisse / Switzerland –** Bad Ragaz

# GRAND RESORT BAD RAGAZ

Au pied des Alpes Suisses orientales au cœur du célèbre pays de Heidi, le Grand Resort Bad Ragaz est reconnu comme l'un des meilleurs hôtels de bien-être suisses. Ses 273 chambres de luxe et suites affichent toutes des styles différents allant du classique au royal, du traditionnel à l'ultramoderne épuré des Spa Suites. Elles sont réparties en deux hôtels cinq étoiles : le Grand Hotel Quellenhof & Spa Suites et le Grand Hotel Hof Ragaz. Les origines de cet établissement mythique remontent à 1242, date à laquelle fut découverte la célèbre source thermale à température corporelle. Aujourd'hui il propose des expériences de bien-être uniques et authentiques que ce soit à son Thermal Spa ou aux thermes Tamina. Les sept restaurants offrent aux papilles un choix de délices culinaires inoubliables - dont les dîners gastronomiques aux chandelles. Le Grand Resort Bad Ragaz est aussi un paradis pour golfeurs avec ses deux parcours lui appartenant, dont un 18 trous PGA Championship. **Celebrations :** votre mariage sera inoubliable ! Du menu de mariage, avec une somptueuse pièce montée créée par des chefs de renommée, aux arrangements floraux exécutés par des fleuristes et décorateurs experts, sans oublier les maquilleurs, coiffeurs, photographes et musiciens… ici tout est mis en œuvre pour que vous viviez un moment de pur bonheur.

The Grand Resort Bad Ragaz, situated in the Heidiland holiday region of Eastern Switzerland in the heart of the Alps is known as one of Switzerland's Best Wellness Hotels. It offers 273 luxurious rooms and suites for guests in two five-star hotels: The Grand Hotel Quellenhof & Spa Suites and the Grand Hotel Hof Ragaz all furnished in different styles. Be it classic & elegant, traditional & comfortable, historic & princely or ultra-modern & purist, like in its Spa Suites. The resort which dates back to 1242 when the famous body-temperature thermal source was discovered. Today, it offers an extraordinary and authentic spa experience in the Thermal Spa, together with the Tamina Therme public Spa. In a total of seven restaurants, the resort conjures up an array of delights for diners' delectation – including romantic candle light gourmet dinners. The Grand Resort Bad Ragaz is also a golfer's paradise with its own two courses, including an 18-hole Championship Course. **Celebrations:** Your wedding will be unforgettable! The Grand Resort Bad Ragaz fulfills all expectations from wedding menu including a spectacular wedding cake made by the talented pastry chefs, stunning flower arrangements created by an entire team of florists and decorators, a beauty team, photographer, musicians… everything the couple will need to live its very own moment of happiness.

**Chambres et prix**
273 chambres et suites
Chambres à partir de 440 euros*

**Restaurants et bars**
IGNIV by Andreas Caminada : 1 étoile Michelin chef Silvio Germann
Restaurant Bel-Air : cuisine internationale (15 points Gault&Millau)
Olives d'Or : cuisine méditerranéenne aux notes italiennes
Zollstube : plats suisses
Namun : cuisine asiatique (13 points Gault&Millau)
Gladys, Golf Club Bad Ragaz : produits de saisons (13 points Gault&Millau)
Golf Bistro, Golf Club Heidiland : produits de saison et classiques
Restaurant Wartenstein, Hotel Schloss Wartenstein : cuisine régionale et produits de saison
Café Therme : patisseries et snacks légers
3 bars
KOiSO : sushis à emporter

**Loisirs & Bien-être**
Thermal Spa, centre médical de santé, centre de rééducation, Tamina Therme, Casino, 2 parcours de golf, Tennis.

**Services**
Service en chambre, service de conciergerie, Kindervilla, parking privé, Wi-Fi gratuit.

** à titre indicatif, par nuit, par chambre.*

**Facts**
273 Rooms and Suites
Rooms from Euro 440*

**Restaurants and Bars**
IGNIV by Andreas Caminada: 1 Michelin star, Chef Silvio Germann
Restaurant Bel-Air: International cuisine (15 Gault&Millau-points)
Olives d'Or: Mediterranean cuisine with Italian flavours
Zollstube: Swiss dishes
Namun: Asian cuisine (13 Gault &Millau-points)
Gladys, Golf Club Bad Ragaz: Seasonal products (13 Gault& Millau-points)
Golf Bistro, Golf Club Heidiland: Seasonal products & classics
Restaurant Wartenstein, Hotel Schloss Wartenstein: regional cuisine and seasonal products
Café Therme: Light snacks and pastries
3 bars
KOiSO Sushi-Take-away

**Leisure and Well-Being**
Thermal Spa, Medical Health Centre, Clinic for rehabilitation, Tamina Therme, Casino, 2 Golf courses, tennis.

**Services**
Room Service, Butler Service, Kindervilla, private car park, free WiFi.

** for information only, per night, per room.*

+ 41 81 303 30 30
@ reservation@resortragaz.ch
@ www.resortragaz.ch
✈ Zurich (1 heure route/road)

Perrier

**Autriche / Austria – Vienne**

# HÔTEL BRISTOL

L'Hôtel Bristol, idéalement situé juste à côté de l'Opéra national de Vienne, fait pour bien des gens partie intégrante de la ville depuis 125 ans. Dans son si particulier style Art Déco, cet hôtel cinq étoiles allie tradition, charme viennois et service de qualité supérieure. Entièrement rénové par Pierre-Yves Rochon, les nouvelles chambres Grand Deluxe resplendissent de leur chic Art Déco… Ouvert toute la journée, le Bristol Lounge est en train de devenir Le restaurant où venir manger en ville en toute élégance. Huit lustres en cristal y ont été soigneusement restaurés et une superbe cheminée occupe le devant de la scène du salon. Laissez-vous envelopper par l'atmosphère club et intime du légendaire Bristol Bar, avec ses élégants tabourets et panneaux muraux auxquels des pièces design et tendance, comme un grand tapis léopard, ajoutent une touche contemporaine. Ses trois concierges Clefs d'Or exclusifs offrent leurs services experts en destination à toute heure et n'attendent que de vous révéler les trésors secrets de Vienne. **Celebrations :** le 25 Mai 2019 est le 150e anniversaire de l'ouverture de l'Opéra national de Vienne qui présentera un programme complet de festivités. D'avril à juin et en septembre, les clients peuvent regarder les enregistrements live de « Opera Live Outdoors » sur écran géant depuis leur balcon.

The Hotel Bristol is for many people an integral part of Vienna for more than 125 years with its magnificent situation right next to the Vienna State Opera. In distinctive Art Deco style this five star hotel combines tradition with Viennese charm and superior service. Completely refurbished by Pierre-Yves Rochon, the new Grand Deluxe rooms shine in Art Décor splendor The all-day dining restaurant, Bristol Lounge, is set to become the place for elegant meals in the city. Eight crystal chandeliers have been carefully restored and a beautiful fireplace takes the centre stage in the lounge. The legendary Bristol Bar features an intimate club atmosphere with its elegant wall panels, bar stools and yet new design accents such as the stylish carpet in leopard print add a contemporary feel to the bar. The three exclusive Clefs d'Or concierges offer their services around the clock as certified destination experts and are eager to reveal the secret treasures of Vienna. **Celebrations:** The 25th May 2019 marks the 150th anniversary of the opening of the Vienna State Opera and a full program of festivities will be held at the Opera House and nearby. From their private loges at the hotel, guests can watch live broadcasts "Opera Live Outdoors" from April to June and September on a huge video screen directly from their room's balconies.

**Chambres et prix**
127 chambres et 23 suites
Chambres à partir de 350 euros*
Suites à partir de 650 euros*

**Restaurants et bars**
Le Bristol Lounge : restaurant ouvert toute la journée, cuisine autrichienne aux influences internationales
Pauses thé l'après-midi
Bristol Bar : champagnes, boissons et cocktails

**Loisirs et Bien-être**
Centre de fitness, visites guidées, circuits touristiques.

**Services**
Business center, room service 24h/24, concierges Clefs d'Or 24h/24, service de blanchisserie, Wi-Fi gratuit, prise en charge des bagages (réception des bagages à l'avance), 5 salles de réception, location de voitures et de limousines, voiturier, babysitting.

**à titre indicatif, par nuit, par chambre ou suite.*

**Rooms and Rates**
127 rooms and 23 suites
Rooms from Euro 350*
Suites from Euro 650*

**Restaurants and Bars**
The Bristol Lounge: All-day open restaurant, Austrian cuisine with international influences, British afternoon tea
Bristol Bar: Champagne cocktails and drinks

**Leisure and Well-Being**
Fitness Centre, city trips, sightseeing tours.

**Services**
Business Centre. 24-hour room service, Les Clefs d'Or concierges 24-hour, laundry and dry cleaning service, 5 banquet rooms, free WiFi, luggage liaison (delivery of luggage in advance), limousine service, car rental service, babysitting service, valet parking.

** for information only, per night, per room or suite.*

✆ + 43 1 515 16 0
@ info@bristolvienna.com
@ www.bristolvienna.com
✈ Vienne (30 min route/road)

**Grande-Bretagne / Great Britain – Écosse**

# GLENAPP CASTLE

Glenapp Castle est un hôtel Relais & Châteaux retranché sur la côte écossaise composé de dix-sept chambres et suites. Le château, construit au XIXe siècle, se dresse fièrement sur son domaine avec ses tourelles et ses créneaux tout droit sortis d'un conte de fée. Les suites royales, dont l'appartement Castle Penthouse, sont une invitation à la détente et la contemplation avec leurs belles cheminées, du chêne lambrissé, du mobilier recherché et des vues imprenables sur la mer, jusqu'à l'île volcanique d'Ailsa Craig et elle d'Arran. Le restaurant primé, dirigé par David Alexander met l'accent sur les savoureux produits locaux d'une fraîcheur exceptionnelle. Les hôtes pourront opter pour de longues balades dans la campagne écossaise ou sur la côte, à pied ou en VTT, à moins qu'ils ne préfèrent explorer le domaine de 15 hectares, composé de vastes pelouses, de vergers, de jardins de fleurs, d'une serre victorienne de quarante-cinq mètres, d'un terrain de tennis et de croquet. **Celebrations :** au Glenapp Castle chaque hôte peut pimenter son séjour selon ses envies, sur mesure : un safari marin sur le bateau de l'hôtel, des Highland Games, du ball-trap, de la chasse à cour ou encore de la pêche au saumon dans la rivière Stinchar ou à la truite dans le lac à proximité.

Glenapp Castle is a 17 bedroom Relais & Chateaux hotel, tucked away on the breath- taking Scottish coast. The 19th century castle sits proudly in its landscape and comes complete with fairy-tale turrets and crenellations. The castle's regal suites including the new Castle Penthouse Apartment have cosy fires and are all unique and individually decorated, allowing guests to unwind, whilst looking out onto spectacular sea views across to Ailsa Craig and the Isle of Arran. The award-winning 3 AA Rosette restaurant, which is overseen by Executive Chef David Alexander, prides itself on local seasonal produce for its freshness and excellent quality.Guests can enjoy the castle's 36-acre estate, or escape to the majestic Scottish countryside for long walks, coastal hikes or bike rides. The 36 acres of gardens and woodlands boast herb, fruit, and flower gardens, a 150-foot Victorian Glasshouse, and a tennis court and croquet lawn. **Celebrations:** Guests can add a special "wow" factor to their stay by creating their own personalized programme of activities from exciting private sea safaris in the Glenapp boat, mini-highland games, clay-pigeon shooting in the castle grounds, private falconry displays, perfume-making and a range of country sports from pheasant shooting, deer stalking as well as salmon fishing on the River Stinchar, or trout fishing on a nearby loch.

**Chambres et prix**
17 chambres et suites dont l'appartement Castle Penthouse
Chambres à partir de 278 euros*
Possibilité de privatiser tout le château

**Restaurant et bars**
The Restaurant : cuisine raffinée et primée (3 AA Rosette)
The Drawing Room and The Library : « Afternoon Tea »

**Loisirs et Bien-être**
Croquet, jeu de palets, pétanque, jogging et randonnées, VTT, tir à l'arc, tir aux pigeons d'argile, chasse à courre, fauconnerie, balades à cheval et en calèche, court de tennis, croisières privées vers Ailsa Craig, sur l'île d'Arran pour la visite d'une distillerie ou sur Islay pour un safari maritime, cours de cuisine avec le chef.

**Services**
Service en chambre, service de conciergerie, service de blanchisserie, Wi-Fi gratuit, location de voiture, parking, garderie.

**à titre indicatif, par nuit, par chambre ou suite.*

**Rooms and Rates**
17 Rooms and Suites including Castle Penthouse Apartment
Rooms from Euro 278*
Possibility to hire the entire castle on an exclusive basis

**Restaurants and Bars**
The Restaurant: Fine dining, 3 AA Rosette Award
The Drawing Room and The Library: Traditional afternoon tea

**Leisure and Well-Being**
Croquet, Quoits, French Boules, jogging and hiking, mountain biking, archery, clay pigeon shooting, deerstalking and photography, falconry, horse and carriage rides, tennis court, private Glenapp boat trips to Ailsa Craig, to the Isle of Arran for a whisky distillery tour or to Islay for a sea safari, cooking masterclasses with the Executive Chef.

**Services**
Room service, concierge service, laundry service, free WiFi, car rental, parking on site, babysitting.

** for information only, per night, per room or suite.*

+ 44 1 465 831212
@ info@glenappcastle.com
@ www.glenappcastle.com
✈ Glasgow International Airport (60 km route/road)

THE GRAND MARK
THE GRAND MARK
THE GRAND MARK
THE GRAND MARK

**République Tchèque / Czech Republic – Prague**

# THE GRAND MARK PRAGUE

Ancien palais baroque du 15e siècle, le Grand Mark Prague, 5 étoiles, a été rénové en 1928 et en 2008, quand de nombreux objets néoclassiques ont été découverts et restaurés. Idéalement situé en centre-ville, on peut admirer la célèbre tour Poudrière des balcons. La beauté des lieux est enrichie d'œuvres d'art moderne issues de galeries londoniennes et placées dans tout l'hôtel. Dans les espaces communs, des statues abstraites surprennent les hôtes. Les chambres sont très spacieuses et toutes les suites, luxueuses, ont une chambre, un grand salon et un coin cuisine séparés. Des suites plus grandes disposent de terrasses privées ou de balcons. Les repas et les boissons sont servis dans différents lieux à l'extérieur et à l'intérieur : au bar sous les voûtes Two Steps Bar ou au Winter Garden avec une vue sur les jardins. L'après-midi, le thé est servi au Lobby Lounge. Les dîners ont lieu dans le faste et l'élégance au restaurant Le Grill, où le chef Jaromír Hlavsa propose des spécialités inspirées de la cuisine internationale et tchèque. Le tout nouveau Spa & Fitness est doté d'un superbe bassin, d'un Jacuzzi et dispense une gamme complète de massages signature. **Celebrations :** venez visiter les marchés de Noël de Prague, ouverts tous les jours sur la place de la Vieille Ville et la place Wenceslas. Profitez de l'ambiance festive, faites un tour des stands et régalez-vous des chants de Noël, de la bonne cuisine et des boissons locales.

Built in the 15th century as a baroque palace the five-star Grand Mark Prague has been renovated both in 1928 and 2008 when many neoclassical items were discovered and restored. Set in a perfect location in the city centre, the famous Powder Tower can be seen from the hotel's balconies. The beauty of the hotel is enhanced with modern art from London galleries placed all around the hotel. Abstract statues surprise guests in the public areas. The rooms are very spacious and all the luxury suites dispose of separate bedroom, huge living room and a corner kitchen. The larger suites have their own private terraces or balconies. Drinks and meals are served in various places both outside and inside: the arched Two Steps bar or Winter Garden with view to the gardens. Afternoon tea is served in the Lobby Lounge and you can dine in style in the elegant Le Grill restaurant where Chef Jaromír Hlavsa proposes specialties inspired by international and Czech cuisine. The brand-new Spa & Fitness proposes a beautiful plunge pool with Jacuzzi and a full range of signature massages. **Celebrations:** Come and visit the Prague Christmas markets which are open daily at the Old Town Square and Wenceslas Square. Soak up the festive atmosphere, browse the stalls and enjoy Christmas carols, hearty food and local drinks.

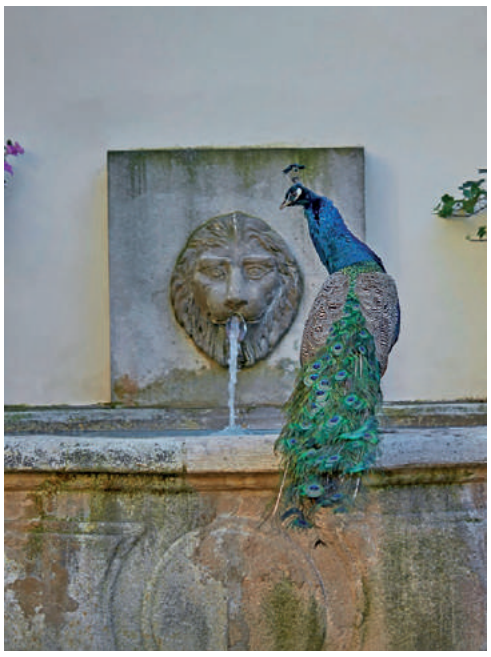

**Chambres et prix**
64 chambres supérieures
et 64 suites
Chambres à partir de 299 euros*
Suites à partir de 338 euros*

**Restaurants et bars**
Restaurant Le Grill : cuisine tchèque et internationale du chef Jaromír Hlavsa
Two Steps Bar : boissons d'aujourd'hui et d'hier, piano-bar
The Grand Mark Garden : ouvert les mois d'été au petit déjeuner, au déjeuner et au dîner
Lobby Lounge : dégustation de thé l'après-midi

**Loisirs et Bien-être**
Spa & Fitness : massages et soins de bien-être, sauna, bain de vapeur, Jacuzzi spacieux, massages traditionnels parmi lesquels massage à la pierre de lave et massage aromatique, salle de fitness tout équipée.

**Services**
Service en chambre 24/24, service de blanchisserie et de nettoyage à sec, service de concierge, Wi-Fi gratuit, voiturier, centre d'affaires, service de cirage de chaussures gratuit, menu de produits de confort en chambre.

** à titre indicatif, par nuit et par chambre ou par suite.*

**Rooms and Rates**
64 Superior Rooms and 64 Suites
Rooms from Euro 299*
Suites from Euro 338*

**Restaurants and Bars**
Restaurant Le Grill: International and Czech cuisine by Chef Jaromír Hlavsa
Two Steps Bar: Modern & Old-Fashioned drinks, live piano
The Grand Mark Garden: Open in the warmer months for breakfasts, lunches and dinners
Lobby Lounge: Afternoon tea

**Leisure and Well-Being**
Spa & Fitness: massages and wellness treatments, sauna, steam bath, spacious jacuzzi, traditional massages Including lava stone and aroma massage, fully, equipped fitness room.

**Services**
24-hour room service, laundry & dry-cleaning service, concierge service, free WiFi, valet parking, business centre, free shoe shine service, room comfort menu.

** for information only, per night, per room or per suite.*

✆ + 420 226 226 111
@ reservations@grandmark.cz
@ www.grandmark.cz
✈ Prague (30 min route/road)

Gallery Park Hotel

**Lettonie / Latvia – Riga**

# GALLERY PARK HOTEL & SPA

Le Gallery Park Hotel & Spa se trouve dans le quartier historique de Riga, dans un bâtiment du XIXe siècle classé au patrimoine mondial de l'UNESCO. Ouvert depuis 2009 après une rénovation complète, l'hôtel est décoré dans le style caractéristique des palais du XIXe siècle, avec son lobby aux murs décorés de cuir estampé et doré, son plafond orné de boiseries d'époque, ses murs aux tapisseries centenaires et le magnifique de la Gallery Vinoteka. Les chambres des 2e et 3e étages sont agrémentées avec du mobilier français Napoléon III tandis que celles du 4e étage ont été dessinées dans un style résolument contemporain avec des fenêtres dans le toit ouvrant sur le ciel étoilé. Le restaurant Renomme, Gallery Bar Vinoteka est depuis plusieurs années dans le top 10 des meilleurs restaurants en Europe. Il propose la cuisine lettone la plus raffinée de la ville en mettant en avant des produits frais et de saison. **Celebrations :** Le 18 novembre 2018, à l'occasion du centenaire de l'indépendance lettone, un programme complet d'événements et de festivités a été organisé. Notamment la fête des lumières de Riga, baptisée Staro Riga Light Festival, où des artistes talentueux donneront vie aux bâtiments, places et ponts de la ville. Le marché de Noël de Riga ouvrira le 1er décembre avec ses échoppes traditionnelles et ses senteurs de pains d'épices et de vin chaud. Un feu d'artifice exceptionnel est prévu pour marquer la fin de cette année de centenaire.

The Gallery Park Hotel & Spa is housed in a 19th century UNESCO World Heritage building in the historical part of Riga. In 2009 the Hotel opened after full restoration and the interiors resemble a palatial ambience with the walls of the lounge decorated with gold embossed leather, the original woodwork on the ceilings, the 100 years old Persian carpets decorating the reception area and the beautifully decorated floor of the Gallery Vinoteka so characteristic of 19th century Riga. The rooms on the 2nd and 3rd floor feature antique 19th century original French furniture in a Napoleon III style and the 4th floor is designed in a fully contemporary style and rooms have rooftop windows with sky & star view. Restaurant Renomme, Gallery Bar Vintoteka has been voted for several years "The Top 10 best restaurants of Europe" It features the finest Latvian modern cuisine in town using the freshest seasonal local products. **Celebrations:** On the 18th November 2018 Latvia celebrates a 100 years since it became an independent state. A full program of events and festivities has been organised including the Staro Riga Light Festival when Riga's buildings, squares, bridges and monuments are brought to life by talented visual artists. The Riga Christmas market opens on the 1st December with its traditional stalls, scent of gingerbread and mulled wine and the New Year's Eve fireworks will be spectacular this centenary year.

**Chambres et Prix**
24 chambres et suites
Chambres à partir de 150 euros*
Suites à partir de 285 euros*

**Restaurants et Bars**
Restaurant Renomme : cusine moderne baltique et lettonne
Gallery Bar : ouvert 24h/24

**Loisirs et Bien-être**
Gallery Spa : massages corporels, aromatherapie, soins de peeling et nettoyage de la peau, face soins du corps et du visage, produits Carita & Sothy, salle de sport équipée, Jacuzzi intérieur.

**Services**
Service en chambre et bar 24h/24, service de conciergerie, service de blanchisserie, pressing et repassage, WI-FI gratuit, parking souterrain privé.

** à titre indicatif, par nuit, par chambre et par suite.*

**Rooms and Rates**
24 Rooms and Suites
Rooms from Euro 150*
Suites from Euro 285*

**Restaurants and Bars**
Restaurant Renomme: Local Baltic and Latvian modern culinary delights
Gallery Bar: Open 24 hours a day

**Leisure and Well-Being**
Gallery Spa: full body massages, aromatherapy, peeling and cleansing treatments, face and body treatments, Carita & Sothy's products, fully equipped fitness room, indoor jet stream pool.

**Services**
24-hour room service and Gallery bar service, personal butler service, laundry, dry cleaning and ironing service, free WiFi, on-site underground parking.

** for information only, per night, per room or suite.*

✆ + 371 673 388 30
@ info@galleryparkhotel.lv
@ www.galleryparkhotel.com
✈ Riga (30 min route/road)

**Israël – Tel Aviv**

# THE DRISCO HOTEL

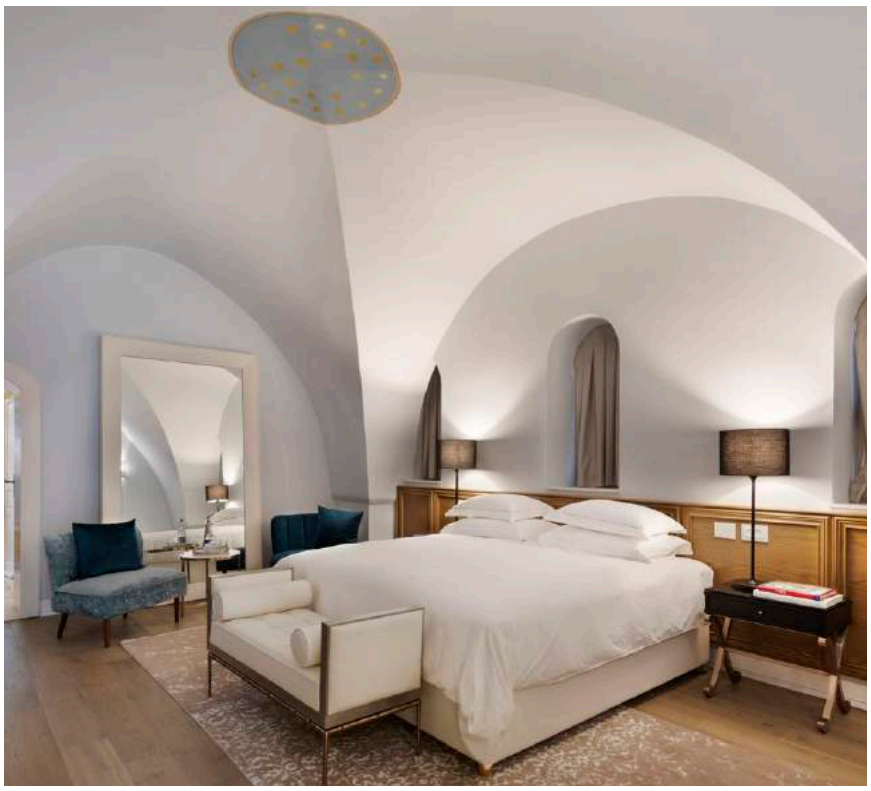

The Drisco Hotel bénéficie d'un emplacement de choix, dans une rue calme au cœur des quartiers chics du sud de Tel-Aviv. À l'abri du brouhaha citadin, vous n'êtes pourtant qu'à quelques pas des plages, du célèbre boulevard Rothschild, du quartier de Neve Tzedek, du marché aux puces, du marché ouvert du Carmel et du vieux Jaffa. Les origines de l'hôtel remontent à 1866. Construit par les frères Drisco, et nommé ensuite le Hardegg Jerusalem Hotel, il comptait parmi les hôtels les plus prestigieux de la région. Aujourd'hui, à la suite de grands travaux de restauration de deux ans, l'établissement mythique revient sur le devant de la scène de l'hospitalité telavivienne et affiche fièrement le nom de ses fondateurs. Sa magnifique architecture d'origine témoigne de son incroyable histoire. Les chambres et les suites renaissent à travers une interprétation contemporaine du design oriental d'origine ottomane. Le somptueux hall vous accueille pour un thé accompagné de délicieuses pâtisseries orientales. Au restaurant Zada, le chef et son équipe puisent leur inspiration dans les plats traditionnels à base de meilleurs ingrédients frais, jadis réservés aux sultans de l'empire ottoman. **Celebrations :** privatisez le salon sur le toit, réservez des chambres premium et extasiez-vous devant des vues éblouissantes sur la ville et la Méditerranée à l'horizon.

The Drisco Hotel is located in a sophisticated south Tel-Aviv neighborhood in a calm street, just a short way from the beaches, the famous Rothschild Boulevard, the Neve Tzedek district, Jaffa's Flea market, Carmel Open Market and Old Jaffa. This urban boutique hotel features a contemporary homage to the original 1866 oriental grandeur. Originally named The Hardegg Jerusalem Hotel (1866 to 1940) it became one of the most prestigious hotels in the region. From 2006 to 2018 the hotel was totally restored with the preservation of its original architecture, its story telling murals and its historic style. The rooms and suites are designed in a contemporary interpretation of the original Ottoman oriental design. The hotel's lavish lobby in the heart of the hotel is the perfect place for decadent afternoon tea or pre-dinner cocktails. The Zada restaurant recalls the period when 19th century Jaffa was ruled by the Ottoman Empire. The culinary team draws inspiration from traditional meals reserved for the Sultan including fresh fish and seafood, selected meats and an assortment of stuffed vegetables followed by oriental pastries. **Celebrations:** Organize a family meeting at the hotel and book Seaview Premium Rooms next to each other on the top floor. The rooftop lounge can be privatized for a party with beautiful views over the city and the Mediterranean Sea on the horizon.

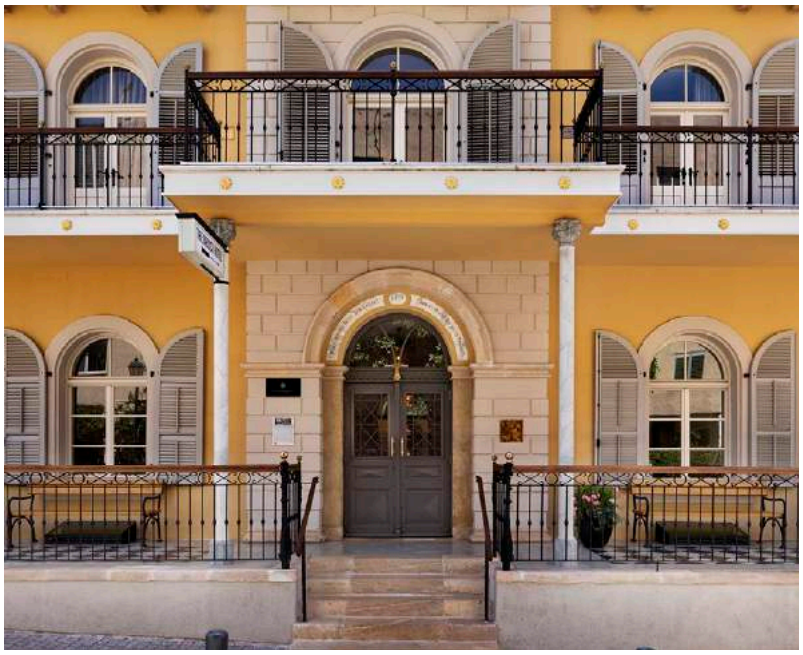

**Chambres et prix**
37 chambres, 5 suites et Villa Drisco (4 Queen Rooms, The Attic Room et The Norton Suite)
Chambres à partir de 346 euros*
Suites à partir de 450 euros*

**Restaurants et bars**
Le Drisco Bar & Lounge : amuse-bouches gastronomiques, cocktails, boissons, vins et une sélection de thés
Le restaurant Zad : cuisine gastronomique d'inspiration ottomane

**Loisirs et Bien-être**
Soins de Spa à la carte, techno-gym ouverte 24h/24, possibilité coach sportifs personnels, visites guidées privées

**Services**
Repas en chambre, service en chambre, service de blanchisserie, connexion Wi-Fi gratuite, voiturier.

** à titre indicatif, par nuit, par chambre, suite ou par villa.*

**Rooms and Rates**
37 Rooms, 5 Suites and Villa Drisco (4 Queen rooms, The Attic Room and The Norton Suite)
Rooms from Euro 346*
Suites from Euro 450*

**Restaurants and Bars**
The Drisco Bar & Lounge: Gastronomic bites, cocktails, drinks, wines and a selection of teas
The Zada Restaurant: Ottoman culinary cuisine

**Leisure and Well-Being**
Spa treatments a la carte, techno gym open 24 hours a day, possibility of personal trainers, private sightseeing tours

**Services**
In-room dining, room service, laundry service, free WiFi, valet parking.

**for information only, per night and per rooms, suite or per villa.*

+972 3 7410000
@ info@thedrisco.com
@ www.thedrisco.com
✈ Tel Aviv Ben Gurion
(25 min route/road)

**Sultanat d'Oman / Sultanate of Oman –** Wadi Al Abiyad Sand Dunes

# DUNES BY AL NAHDA

Le luxueux et emblématique campement désertique Dunes by Al Nahda, est installé sur les imposantes dunes naturelles de Wadi Al Abiyad, le désert le plus proche de Mascate. Il a été dessiné dans le respect de ses environs, en incorporant des teintes, des matériaux et des textures naturels tout en proposant des volumes spacieux et intimistes, garantissant une expérience désertique totale. L'hôtel se compose de 50 chambres et suites sous tente, chacune dotée d'une salle de bains avec une somptueuse baignoire. Le restaurant « Fleur » s'ouvre sur les dunes et les monts du Hajar. Détendez-vous au bord de la nouvelle piscine à débordement et à son bar attenant. Le Spa Uru n'a pas d'équivalent dans les pays du Golfe : un toit s'ouvrant sur le firmament et aux énergies célestes, des soins de beauté et de guérison intégrant un savoir-faire millénaire, tels des traitements au sable, déjà connu du temps de Cléopâtre pour ses vertus embellissantes thérapeutiques, son énergie thermique et ses micronutriments antioxydants. Ce boutique-hôtel hors du commun a remporté de nombreux prix : « Haute Grandeur », « World Luxury Hotel, Spa & Restaurant », et figurait même dans la célèbre « Traveler's Hot List » de Condé Nast en 2016. **Celebrations :** un lieu de rêve pour célébrer un événement familial ou vivre un mariage sous mille et une étoiles.

Dunes by Al Nahda, at the towering natural Wadi Al Abiyad sand dunes, is the truly iconic property of the region, the closest desert resort to downtown Muscat. Dunes by Al Nahda has been designed to complement its desert surroundings, incorporating natural hues, materials, textures and offering a spacious, yet intimate setting to create the experience of a desert travelers' style resort. It boasts 50 ultra-luxury tent rooms and suites each with an individual luxury bathroom with tubs. The Fleur Restaurant & Bar opens out on four sides to the sand dunes and Hajar Mountains. Relax by the new infinity swimming pool with its pool Bar. The Uru Sand Spa is the only one of its kind in the Gulf region. Unique in itself, the ceiling, opens to the celestial energizing elements of the heavens, incorporating ancient secrets of beauty and healing, already known by Cleopatra, using sand as old as time to beautify and heal every ailment, with its thermal energy, and stores of anti-oxidizing micronutrient particles. Over the past three years the hotel concept has won many awards including Haute Grandeur, World Luxury Hotel, Spa and Restaurant and has been even listed by Condé Nast Traveler's iconic Hot List. **Celebrations:** The resort is the perfect place to organize a very special celebration from family reunions to wedding galas under thousands of stars.

**Chambres et prix**
10 chambres de luxe sous tente (1 chambre, 39m²), 18 suites sous tente (2 chambres, 85m²),
2 suites royales sous tente (2 chambres et Majilis salon 138m²)
Tentes à partir de 300 euros*

**Restaurants et bars**
Fleur : service continu en extérieur, cuisine multiculturelle
Dunes Bar : boissons et rafraîchissements

**Loisirs et Bien-être**
Piscine, Uru Sand Spa, parcours golf en bunker 9 trous, location de quads, rallye dans les dunes, surf sur sable (Wadi Bashing), salle de sport, balades à dos de chameaux, lampions chinois volants, châteaux de sable, volley-ball, fuzzball, jeu de Carom, DVD, sessions films, livres.

**Services**
Service en chambre 24h/24, espace réception, service de blanchisserie et repassage, Wi-Fi dans les chambres, parking, salle de banquet avec une capacité de 80 couverts.

** à titre indicatif, par nuit, par chambre ou suite sous tente.*

**Rooms and Rates**
10 Luxury room tents (1bedroom 39 sqm) 18 Suite tents (2 bedrooms 85 sqm), 2 Royal Tents (2 bedrooms, Majilis sitting aera, 138 sqm)
Luxury room tents from Euro 300*

**Restaurants and Bars**
Fleur: Al fresco all-day dining, multi-cultural cuisine
Dunes Bar: Drinks and refreshments

**Leisure and Well-Being**
Swimming pool, Uru Sand Spa, 9 Hole Bunker golf Course; Quad Bikes; Dune Bashing; Wadi Bashing; Sand Surfing; Gym; Kids Zone; Camel Rides; Chinese Lantern flying; Sand castle building; Volleyball; Fuzz-ball; Carom Board; DVD, Movie Time, Books.

**Services**
24-hour room service, reception area, laundry and ironing service, WiFi in rooms, car parking, banquet hall with an 80 round-table seating capacity.

** for information only, per night, per room or suite tent.*

+ 968 9723 5700
@ stay@dunesbyalnahda.com
@ www.dunesbyalnahda.com
✈ Muscat (50 min route/road)

**Sultanat d'Oman / Sultanate of Oman – Salalah**

# AL BALEED RESORT SALALAH BY ANANTARA

Situé entre une longue plage et une lagune d'eau douce, l'hôtel Al Baleed Resort Salalah by Anantara, borde le site archéologique classé d'Al Baleed. Son cadre verdoyant et l'architecture impressionnante rappellent les forts emblématiques de la côte, l'hôtel est le seul de la région à posséder des villas dotées de piscines privatives. Trois restaurants proposent des cuisines variées, de l'Asie du Sud-Est aux plats méditerranéens de grillades et fruits de mer sur la plage. Le Spa Anantara, mondialement reconnu, est équipé du seul hammam de Salalah et offre des cures revigorantes à base d'ingrédients locaux comme la grenade, la noix de coco ou l'encens. Encerclé par les montagnes de Dhofar et bercé par les eaux scintillantes de la mer d'Arabie, les voyageurs intrépides y trouvent une destination unique dont la beauté naturelle est à couper le souffle. Des randonnées sur les falaises escarpées à la dégustation au dîner de sa propre pêche, tout y est authentique ! **Celebrations :** chaque année au mois d'avril débute la récolte de l'encens. Prenez part à une visite privée au « pays de l'encens » du célèbre Wadi Dawkah et de sa forêt aux plus de cinq mille arbres, jusqu'au palais de la reine de Sheba. À côté de l'hôtel se trouve le site archéologique Al Baleed et les vestiges d'un ancien port d'où partait l'encens pour être vendu dans le monde entier.

Al Baleed Resort Salalah by Anantara is situated between a long, scenic beach and freshwater lagoon, bordering the historic Al Baleed UNESCO archaeological site. The resort set in lush tropical gardens has striking architecture, reminiscent of the iconic coastal fortresses of the region and is the only resort in the region with private pool villas. Three dining venues offer a range of world flavors including South East Asian cuisine at Mekong and Mediterranean, barbecue and seafood on the beach at Al Mina. The world-acclaimed Anantara Spa offers the only hammam in Salalah and rejuvenating treatments using indigenous ingredients such as pomegranate, coconut and frankincense. Guarded by the Dhofar Mountains and edged by the shimmering blue waters of the Arabian Sea, the resort offers intrepid travelers a unique destination of breathtaking natural beauty with an array of authentic experiences from hiking up rocky cliffs to catching fish for dinner. **Celebrations:** Every April is the official start of the frankincense season when harvesting commences. Take a private tour of the «Land of Frankincense» from the famous Wadi Dawkah, home to a forest of over five thousand frankincense tree to the Queen of Sheba's Palace. Next door to the hotel is the Al Baleed Archaeological Site and the ruins of an ancient port from which frankincense was shipped to be traded around the world.

**Chambres et prix**
30 chambres vue mer
10 chambres Deluxe, 96 Villas dont 88 piscines privées
Chambres à partir de 375 euros*
Villas à partir de 483 euros*

**Restaurants et bars**
Sakalan : service continu, cuisine du monde, soirées avec buffet à thèmes
Al Mina : déjeuners et dîners décontractés sur la plage
Mekong: cuisine asiatique
Dining by Design : dîner privé autour de l'hôtel
Spice Spoons : cours de cuisine thaï et arabe

**Loisirs et Bien-être**
Piscine extérieure à débordement, Spa Anantara : 5 salles de soins, massages, soins beauté, soins ayurvédiques, salon de coiffure et manucure ; salle de sport, terrains de tennis et volley-ball, safaris dans le désert, centre nautique, plongée, croisière sur le Dhow, pêche, observation des dauphins.

**Service**
Service en chambre 24h/24, service de blanchisserie, pressing et nettoyage à sec service, location de vélos, Wi-Fi, transferts vers l'aéroport.

** à titre indicatif, par nuit, par chambre, par suite ou par villa.*

**Rooms and Rates**
30 Sea View Rooms
10 Deluxe Rooms, 96 Villas including 88 with private pools
Rooms from Euro 375*
Villas from Euro 483*

**Restaurants and Bars**
Sakalan: All-day dining, world cuisine, themed buffet nights
Al Mina: Leisurely lunches and dinners on the beach
Mekong: Asian cuisine
Dining by Design: Private dining around the resort
Spice Spoons: Thai and Arabian cooking classes

**Leisure and Well-Being**
Outdoor infinity swimming pool, Anantara Spa: 5 treatment rooms, massages, beauty care, Ayurveda treatments, hair and nail salon; fitness center, water sports center, tennis and volleyball courts, desert safaris, diving, snorkelling, dhow cruise, fishing and dolphin watching.

**Services**
24-hour room service, laundry, pressing and dry-cleaning service, bike rental, WiFi, airport transfers.

** for information only, per night, per room, per suite or per villa.*

+ 968 2322 8222
@ albaleedsalalah@anantara.com
@ www.anantara.com
✈ Salalah (15 min route/road)

SOFITEL

**Émirats arabes unis / United Arab Emirates – Abu Dhabi**

# SOFITEL ABU DHABI CORNICHE

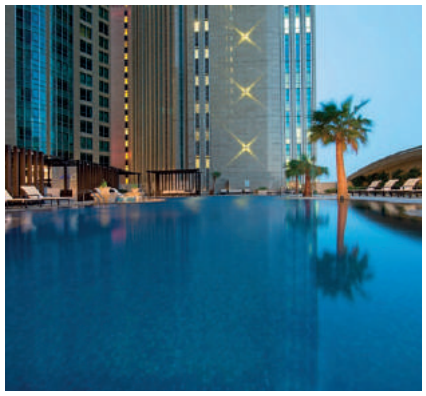

Situé à l'extrême Est de la route de la Corniche, le Sofitel Abu Dhabi Corniche est un gratte-ciel de 5 étoiles dans le capital urbain. Baignés de lumière et bénéficiant de vues superbes sur le golfe Persique, les intérieurs de style contemporain offrent un très beau décor moderne décoré dans un style Art Déco L'établissement fait partie du Complexe Capital Plaza qui est à quelques minutes à pied des parcs et plages de la Corniche. L'hôtel organise des transferts gratuits vers les plages de la Corniche et Saadyat, aux centres commerciaux tels que le Marina Mall et Yas Mall aux parcs à thème Yas Water World, Ferrari World and Warner Bros World. Goûtez aux plaisirs de la table à travers un choix de restaurants de grande qualité, où se côtoient gastronomie française et cuisine internationale (arabe, internationale, méditerranéenne et d'autres). Pendant votre séjour, profitez de la piscine extérieure et faites de l'exercice sur les appareils Technogym de la salle de sport So Fit. Ressourcez-vous au Spa de l'hôtel, le So Spa, et profitez des soins maison à base de produits naturels bio. Offrez-vous une cure de jouvence avec un soin revitalisant associant les produits locaux Shiffa aux produits français Cinq Mondes et Carita. **Celebrations :** Jazz & Fizz crée l'évènement jazz dans la capitale. Chaque vendredi Friday Rhythms propose une nuit de jazz, des boissons et des cigares avec un choix de tapas. Live Jazz toute la nuit.

Located at the eastern tip of the Corniche Road, Sofitel Abu Dhabi Corniche is a 5-star luxury skyscraper in the urban capital. Sunlight streams into the spacious rooms all with magnificent views over the Arabian Gulf and the city. Contemporary building interiors were designed in art deco style. Sofitel is the part of the Capital Plaza Complex, which is within walking distance of the Corniche parks and beach. The hotel offers free shuttle bus to the Corniche and Saadiyat beaches, to shopping malls like Marina Mall and Yas Mall as well as to Yas Water World, Ferrari World and Warner Bros World themed parks. Embark on an exceptional dining experience in different restaurants that blend French gastronomy with international cuisines (Arabic, International, French, Italian, Mediterranean and more). During your stay cool down in the wonderful free form outdoor swimming pool or work out at the SoFIT gym, equipped with Technogym. The hotel also offers an exceptional wellbeing experience at the SoSPA with signature treatments using natural and organic products. **Celebrations:** Jazz & Fizz livens up the jazz scene in the capital. Friday Rhythms offers a night of jazz, drinks and cigars with a specially crafted menu of tapas bites and live jazz music through the night.

**Chambres et Prix**
280 chambres dont 47 suites, 40 chambres club, 4 suites impériales
Chambres à partir de 110 euros*
Suites à partir de 170 euros*

**Restaurants et Bars**
Corniche All Day Dining : cuisine international & buffets pour des soirées à thème
Grills@Chill'O : cuisine arabique et méditerranéenne, terrasse extérieure, bar, shisha.
Parmigiana : cuisine Italienne
Le Café Lobby Lounge : desserts moyen-orientaux et français, thé ou café
French Bakery Corner: pains, pâtisseries, petit déjeuner express
Jazz n' Fizz Bar : soirées à thème, cocktails, cigares, happy hour, musique live

**Loisirs et Bien-être**
Piscine extérieure, Jacuzzi, So Spa : soins du visage, massages (produits Carita, Cinq Mondes et Shiffa), trois salles de soins, So Fit gym.

**Services**
Service en chambre, service de blanchisserie, transferts en limousine, navettes gratuites.

**à titre indicatif seulement, par nuit, par chambre et par suite.*

**Rooms and Rates**
280 Rooms including 47 Suites, 40 Club Rooms and 4 Imperial Suites
Rooms from Euro 110*
Suites from Euro 170*

**Restaurants and Bars**
Corniche All Day Dining: International & Theme Nights Dinner Buffet
Grills @ Chill'O: Mediterranean & Arabic cuisines, outdoor terrace, bar, shisha
Parmigiana: Italian Cuisines
Le Café Lobby Lounge: Middle Eastern and French Desserts, tea and coffee
French Bakery Corner: Breads, pastries, express breakfast
Jazz & Fizz Bar: Themed nights, signature cocktails, cigars, happy hour, live music

**Leisure and Well-Being**
Outside swimming pool, jacuzzi. SoSPA: facials, body massages (Carita, Cinq Mondes and Shiffa products), hammam, SoFIT gym.

**Services**
Room service, laundry service, limousine transfers, free shuttle bus.

**for information only, per night, per room or per suite.*

+ 971 02 813 7777
@ H7507@sofitel.com
@ www.sofitelabudhabicorniche.com
✈ Abu Dhabi (30 min route/road)

XXII
XII
IX

**Émirats Arabes Unis / United Arab Emirates – Dubai**

# RAFFLES DUBAI

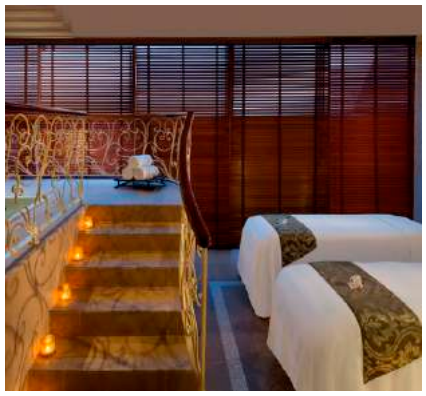

Le Raffles Dubai est un hôtel emblématique de Dubaï dont la forme pyramidale est devenue un repère dans le paysage de la ville. Situé au cœur de la ville, il mêle influences asiatique et égyptienne, et propose le luxe lié à l'espace, un service impeccable et raffiné. À seulement dix minutes de l'aéroport, l'hôtel est rattaché au Wafi Mall, complexe de divertissement haut de gamme dubaïote. Les chambres et les suites spacieuses sont parmi les plus grandes de la ville avec pas moins de 70 m² . Elles sont décorées dans un style du Moyen-Orient avec des influences asiatiques.Toutes disposent d'un grand balcon privé avec des vues spectaculaires, le légendaire service Raffles Butler, disponible 24h/24, complète l'expérience du lieu. Dans le Lobby se trouvent une majestueuse cascade d'Asie, des chandeliers en cuivre et d'imposantes colonnes ornées de hiéroglyphes sculptés à la main. Offrez-vous une grande variété de choix culinaires parmi sept bars et restaurants primés. Détendez-vous au Spa avec sa gamme de soins et ses installations bien-être dont une piscine extérieure. **Celebrations :** fort de ses installations uniques pour vos célébrations, soirées, dîners de gala et mariages, le Raffles Dubai offre des espaces modulables dont une salle de bal surplombant le jardin privé, qui dans les mois les plus frais de l'année, reste l'endroit idéal pour une réunion ou un événement intime en plein air.

Raffles Dubai is an iconic pyramid-shaped hotel which has become a Dubai landmark on the city's skyline. Situated in the heart of the city, it merges Asian style with an Egyptian aesthetic, delivering the luxury of space, impeccable service and sophisticated styles. Just ten minutes from the airport, the hotel is connected to Wafi Mall, Dubai's premium lifestyle and entertainment complex. The spacious guest rooms and suites are some of the largest in the city starting from 70 sqm and are decorated in a Middle Eastern design with Asian influences. All boast a spacious private balcony with spectacular views and complementing the room and suite experience is the legendary Raffles Butler service available 24 hours a day. The lobby displays a majestic Asian waterfall, brass chandeliers and imposing columns embellished with hand-carved hieroglyphs. Indulge in a variety of culinary fare with a choice of seven award-winning restaurants and bars. Relax at the Raffles Spa which offers an array of spa treatments and wellness facilities including an outdoor swimming pool. **Celebrations:** Boasting unique facilities to organize celebrations, parties, gala dinners and weddings, Raffles Dubai offers flexible spaces including the impressive Raffles Ballroom which overlooks the private Raffles Garden. In the cooler months the garden is the perfect place for an outdoor intimate gathering or event.

**Chambres et prix**
252 chambres et suites
Chambres à partir de 246 euros*
Suites à partir de 490 euros*

**Restaurants et bars**
Azur : restaurant principal, buffet international
Raffles Salon : tea time et menu à la carte
Crossroads Cocktail Bar & Terrace : boissons et cocktails
Raffles Garden : cabanes privées avec dégustation de la cuisine orientale, boissons et shisha
Solo : bar-restaurant italien
Tomo : cuisine japonaise authentique

**Loisirs et Bien-être**
Raffles Spa : piscine extérieure, six chambres de soins Spa privées, centre de remise en forme, salon de beauté et coiffure mixte Hush.

**Services**
Service en chambre 24h/24, service de conciergerie, service de blanchisserie, W-iFi.

** à titre indicatif, par nuit, par chambre ou par suite.*

**Rooms and Rates**
252 Rooms and Suites
Rooms from Euro 246*
Suites from Euro 490*

**Restaurants and Bars**
Azur: Main restaurant, International Buffet
Raffles Salon: Afternoon tea and à la carte menu
Crossroads Cocktail Bar & Terrace: Drinks and cocktails
Raffles Garden: Private cabanas serving Arabic dishes, drinks and shisha
Solo: Italian restaurant and bar
Tomo: Authentic Japanese cuisine

**Leisure and Well-Being**
Raffles Spa: outdoor swimming pool, six private Spa treatment rooms, fitness centre, Hush ladies and gentleman's hair and beauty salon,

**Services**
24-hour In-room dining, dedicated butler service, laundry service, WiFi.

** for information only, per night, per room or suite.*

✆ + 9714 324 8888
@ bookus.dubai@raffles.com
@ www.raffles.com/dubai
✈ Dubai International Airport (10 min route/road)

GRAND HYATT

**Japon / Japan – Tokyo**

# GRAND HYATT TOKYO

Le Grand Hyatt Tokyo jouit d'une situation centrale, au cœur de Roppongi, le quartier commercial et récréatif de Tokyo, directement relié à Roppongi Hills, un espace polyvalent abritant un musée de réputation mondiale, un observatoire, une salle de cinéma et plus de 200 magasins et restaurants. Réparties sur 21 étages, les 387 chambres et suites luxueusement aménagées sont rehaussées de bois naturels et de tissus créant une ambiance résidentielle. L'hôtel incorpore le rituel du bain japonais avec des salles de bains spacieuses équipées de baignoires en craie beige et de douches de pluie toniques. Avec 10 restaurants et bars, les options culinaires, nombreuses, mettent l'accent sur l'authenticité et l'originalité pour offrir aux clients une cuisine exceptionnelle. Les résidents des chambres Grand Club et des suites ont un accès exclusif au salon Grand Club où ils peuvent petit-déjeuner, savourer cocktails et canapés et profiter du service concierge personnalisé ainsi que d'une vue panoramique sur Tokyo. Dans un cadre paisible, Nagomi Spa and Fitness dispose d'installations dédiées au sport et à la détente : piscine en pierre de granite rouge, bain à remous lumineux et salle de sport entièrement équipée. **Celebrations :** Grand Hyatt Tokyo est l'endroit parfait pour célébrer l'art : 200 œuvres uniques sur le thème « L'Est à l'encontre de l'Ouest » avec les sculptures dynamiques « Untitled Heads » par Jun Kaneko dans le lobby.

Grand Hyatt Tokyo is centrally located in the heart of Roppongi, Tokyo's commercial and entertainment center, and directly connected to Roppongi Hills, a multi-use complex housing a world-class museum, an observatory, a movie theater and over 200 prestigious shops and restaurants. Set over 21 floors, 387 luxuriously-designed rooms and suites feature a selection of natural woods and fabrics creating a residential ambience. The hotel incorporates the philosophy of Japanese bathing with spacious bathrooms that feature beige limestone, deep soaking tubs and invigorating rain showers. Experience an abundance of options with ten unique restaurants and bars that focus on culinary authenticity and originality to provide guests with a truly exceptional dining experience. Guests staying in Grand Club rooms or suites have exclusive access to the Grand Club lounge where they can enjoy breakfast, evening cocktails and canapés as well as personalized concierge service and a panoramic view of Tokyo. Nagomi Spa and Fitness provides a peaceful and serene facility for fitness and relaxation, featuring a red granite swimming pool, illuminated whirlpool and a fully-equipped gymnasium. **Celebrations:** Grand Hyatt Tokyo is the perfect place to celebrate art, featuring 200 unique art pieces with a "East meets West" theme including the dynamic "Untitled Heads" sculptures by Jun Kaneko in the lobby.

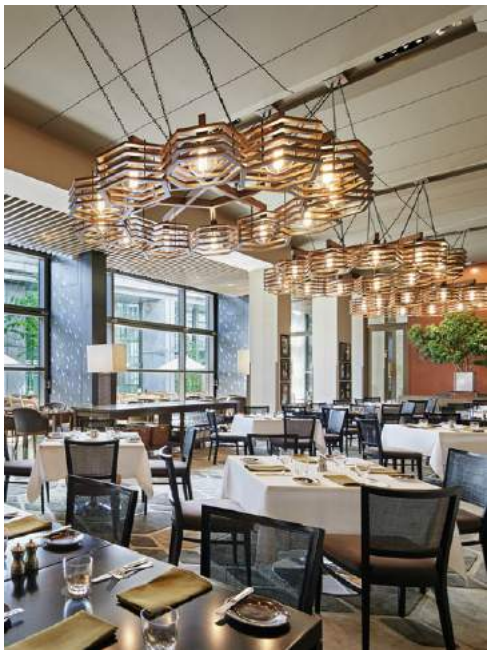

**Chambres et prix**
387 chambres et suites
Chambres à partir de 425 euros*

**Restaurants et Bars**
Fiorentina : café italien
Fiorentina Pastry Boutique : pâtisseries de saison sortant du four et friandises
The French Kitchen : restauration en continu
Shunbou : restaurant japonais
Roku Roku : sushis et sashimis
The Oak Door : steakhouse
The Oak Door Bar : cocktails de saison et snacks
Chinaroom : cuisine chinoise
Keyakizaka : teppanyaki
Maduro : jazz lounge et animations live en soirée

**Loisirs et Bien-être**
Nagomi Spa and Fitness comprend 1 piscine, bain à remous, espace de repos, salle de sport, saunas et 8 salles de soins. Un salon de coiffure de beauté est disponible dans l'hôtel.

**Services**
Grand Club Lounge, service en chambre 24h/24, concierge, blanchisserie, voiturier, baby-sitting, Wi-Fi et traducteur/interprète disponible sur demande.

** à titre indicatif, par nuit, par chambre ou suite.*

**Rooms and Rates**
387 Rooms and Suites
Rooms from Euro 425*

**Restaurants and Bars**
Fiorentina: Italian café
Fiorentina Pastry Boutique: Freshly-made seasonal pastries and sweets
The French Kitchen: All-day dining
Shunbou: Japanese restaurant
Roku Roku: Sushi and sashimi
The Oak Door: Steakhouse
The Oak Door Bar: Seasonal cocktails and light bites
Chinaroom: Chinese cuisine
Keyakizaka: Teppanyaki
Maduro: Jazz lounge with nightly live entertainment

**Leisure and Well-Being**
Nagomi Spa and Fitness: swimming pool, whirlpool, relaxation area, gymnasium, saunas and 8 treatment rooms; hair and beauty salon.

**Services**
Grand Club lounge, 24-hour room service, concierge, laundry, valet parking, babysitting, WiFi and translator/interpreter available upon request.

** for information only, per night, per room or suite.*

✆ + 81 3 4333 1234
@ tokyo.grand@hyatt.com
@ www.tokyo.grand.hyatt.com
✈ Narita (90 min route/road)
Haneda (40 min route/ road)

**Japon / Japan – Tokyo**

# KEIO PLAZA HOTEL TOKYO

Inauguré en 1971, le Keio Plaza Hotel Tokyo est l'un des plus prestigieux hôtels nippons. Premier hôtel gratte-ciel du Japon, situé au cœur de Shinjuku, le centre névralgique de Tokyo, il offre des vues panoramiques époustouflantes sur la ville, de jour comme de nuit. Au Keio Plaza Hotel Tokyo l'hospitalité se vit à très grande échelle : 1437 chambres, dont des suites luxueuses et des chambres cultes dédiées à l'univers « Hello Kitty ». Sous la houlette de grands chefs les 22 restaurants et bars proposent un véritable tour du monde gastronomique tout en mettant un accent sur la cuisine et les traditions japonaises comme la cérémonie du thé. Un étage entier est dédié au shopping, d'autres espaces à la forme et au bien-être, avec notamment une grande piscine sur les toits, une spacieuse salle de fitness avec vue, un salon de beauté, des massages shiatsu en chambre. S'y ajoutent des salles de séminaires et un business center… L'hôtel est également très apprécié pour ses nombreux événements présentant la culture et l'art japonais. **Celebrations :** célébrez votre amour tous deux habillés d'un sublime kimono japonais traditionnel de mariage. Une journée de rêve qui sera immortalisé par des prises de vue extérieures et intérieures.

Inaugurated in 1971, the Keio Plaza Hotel Tokyo is one of Japan's most prestigious hotels. The first sky-scraper hotel in Japan, situated in the heart of Shinjuku, the nerve center of Tokyo, has spectacular views over the city at both day and night. At the Keio Plaza Hotel Tokyo hospitality is at its very best: 1438 rooms including luxurious suites. Some of the rooms are totally dedicated to the world of "Hello Kitty". Under the helm of great chefs, the 22 restaurants and bars take you on a culinary journey around the world with a focus on Japanese traditions such as the tea ceremony. One whole floor is dedicated to shopping , others to fitness and well-being with a large swimming pool on the rooftop, a spacious gym with a view, a beauty salon and shiatsu massages in guests' rooms. The hotel also features meeting rooms and a business center. Keio Plaza Hotel is also famous for creating many events featuring Japanese culture and way of life. **Celebrations:** Celebrate your love by wearing a beautiful traditional wedding kimono and having your photo taken both indoors and outdoors… creating unforgettable memories.

**Chambres et prix**
1438 chambres et suites
Chambre à partir de 200 euros*

**Restaurants et bars**
15 restaurants dont 6 japonais
7 bars dont un bar à sake

**Loisirs et Bien-être**
Centre de remise en forme, Spa, piscines (enfants et une extérieure), boutiques, massages shiatsu en chambre.

**Services**
Service en chambre, service de blanchisserie et nettoyage à sec, coiffeur, service de conciergerie, service de change, Wi-Fi gratuit.

** à titre indicatif, par nuit, par chambre ou suite.*

**Rooms and Rates**
1438 Rooms and Suites
Rooms from Euro 200*

**Restaurants and Bars**
15 restaurants including 6 Japanese
7 bars including sake bar

**Leisure and Well-Being**
Fitness center, Spa, swimming pools (children's pool and one outdoor pool), shops, Shiatsu massages in-room.

**Services**
Room service, laundry and dry cleaning service, hairdresser, concierge service, bureau de change, free WiFi.

** for information only, per night, per room or suite.*

+ 81-3-3344-0111
@ rooms-reserve@keioplaza.co.jp
@ www.keioplaza.com
✈ Haneda (60 min route/road)

**Japon / Japan – Tokyo**

# SHANGRI-LA HOTEL, TOKYO

Le Shangri-La Hotel, Tokyo occupe les onze derniers étages de la tour Marunouchi Trust de 37 étages. Il offre un accès direct à la gare de Tokyo, le terminus du réseau de trains à grande vitesse « Shinkansen », avec une liaison directe pour l'aéroport. Ginza, le haut-lieu du shopping se trouve à quelques pas de l'hôtel. Les spacieuses chambres offrent des vues sur la fascinante mégapole. Depuis la suite présidentielle située au 36e étage, vous pourrez, par temps clair, admirer le mont Fuji, symbole du Japon. Le design intérieur, sophistiqué et aux accents japonais, comprend plus de 50 lustres éblouissants, un impressionnant escalier et des tapis spectaculaires. Les somptueuses compositions florales réalisées par Nicolai Bergmann, l'un des meilleurs artistes en art floral du Japon, sont des éléments indissociables de la décoration et de l'atmosphère de l'hôtel. CHI, The Spa propose des soins basés sur les traditionnelles thérapies de guérison japonaises. Le chef Andrea Ferrero propose une savoureuse cuisine italienne contemporaine au Piacere. Une cuisine japonaise raffinée est servie à Nadaman. **Celebrations :** les plus de 2000 œuvres d'art qui décorent l'hôtel créent une oasis spirituelle. La collection de lustres au cristal finement sculpté en forme de feuilles de ginkgo, l'arbre symbole de Tokyo, célèbre la vibrante culture japonaise.

Shangri-La Hotel, Tokyo occupies the top 11 floors of the 37 floor Marunouchi Trust Tower Main Building. It offers direct access to Tokyo Station, the terminus of the Shinkansen bullet train network with a direct link to the airport. Within walking distance of the hotel is the renowned shopping district of Ginza, the Imperial Gardens and the retail zone of Marunouchi. The spacious rooms offer dynamic cityscape views and from the Presidential Suite on the 36th floor guests can see Mount Fuji, the symbol of Japan, on a clear day. The sophisticated interior design of the hotel features more than 50 extraordinary chandeliers, a grand staircase, bold carpets and distinct touches of Japanese influence. In addition, flower arrangements by Nicolai Bergmann, one of the most celebrated flower artists in Japan, feature prominently everywhere in the hotel. Indulge in ancient and Japanese healing therapies at CHI, The Spa. Executive Chef Andrea Ferrero proposes contemporary Italian cuisine at Piacere in an elegant combination of flavors and fine Japanese cuisine is served in Nadaman. **Celebrations:** Over 2,000 examples of artwork decorate the hotel creating an image of a spiritual oasis. The hotel also showcases a series of chandeliers with intricately carved crystal pieces in the shape of ginkgo leaves – a symbol tree of Tokyo and a sparkling celebration of Japanese culture.

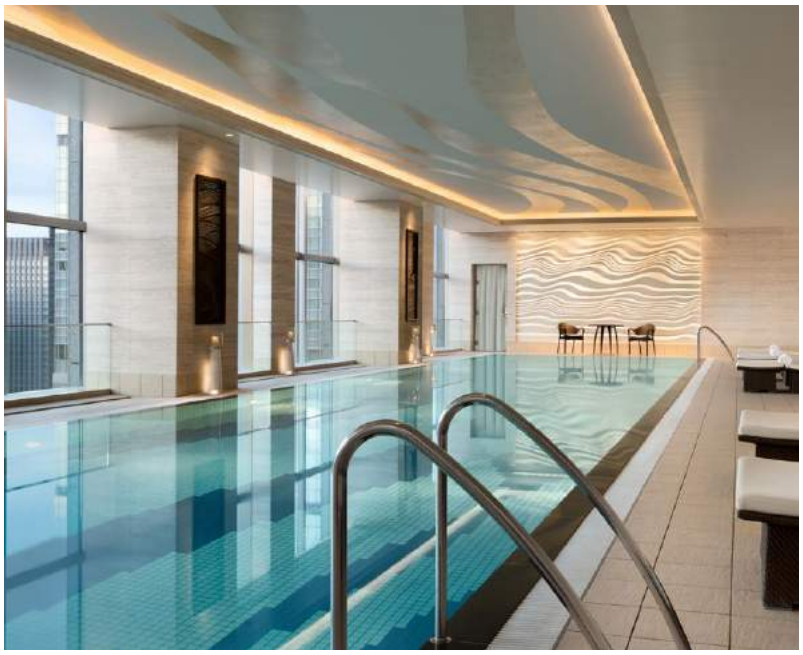

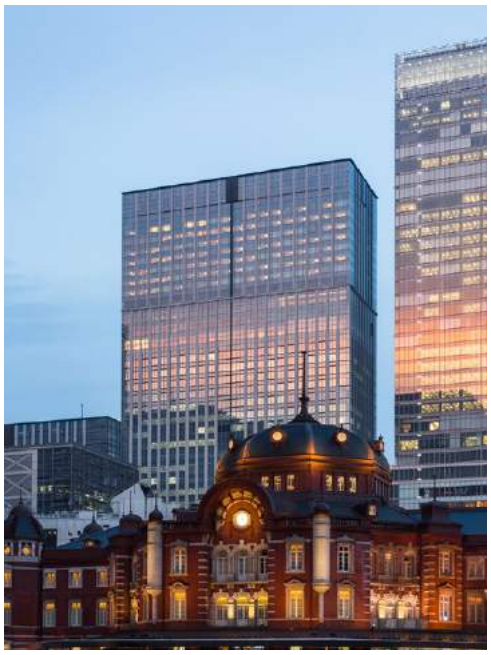

**Chambres et prix**
200 chambres et suites, dont la suite Shangri-La et la suite présidentielle
Chambres à partir de 450 euros*
Suites à partir de 810 euros*

**Restaurants et Bars**
Piacere : cuisine italienne réalisée par le chef Andrea Ferrero
Nadaman : cuisine japonaise, restaurant principal, salle de teppanyaki, comptoir de sushis
Bar L'Aperitivo : cocktails avant-gardistes et antipasti
Le salon du lobby : plats internationaux, spécialités asiatiques, café, petits déjeuners continentaux, thé de l'après-midi

**Loisirs et Bien-être**
CHI, The Spa : soins corps et visage, enveloppements corporels, hydrothérapie, salon de manucure LUXITA ; club de santé avec piscine intérieure et salle de fitness The Boutique by Shangri-La.

**Services**
Service d'étage 24h/24, Horizon Club Lounge, Wi-Fi, service de blanchisserie, service d'accueil gratuit à la gare de Tokyo « Meet and Greet ».

** à titre indicatif, par nuit, par chambre ou suite.*

**Rooms and Rates**
200 Rooms and Suites, including 1 Shangri-La Suite and 1 Presidential Suite
Rooms from Euro 450*
Suites from Euro 810*

**Restaurants and Bars**
Piacere: Italian restaurant by Chef Andrea Ferrero
Nadaman: Japanese cuisine, main dining area, a teppanyaki room and a sushi counter
L'Aperitivo Bar: avant-garde cocktails and antipasti
The Lobby Lounge: International fare, Asian specialties, coffee, continental breakfasts and afternoon tea

**Leisure and Well-Being**
CHI, The Spa: facials, body therapies, body wraps and water therapies, nail salon LUXITA; Health Club with indoor pool and gym, The Boutique by Shangri-La.

**Services**
24-hour room service, Horizon Club Lounge, WiFi, laundry service, complimentary "Meet and Greet" service at Tokyo station.

** for information only, per night, per room or suite.*

+ 81 3 6739 7888
@ slty@shangri-la.com
@ www.shangri-la.com
✈ Narita (90 min route/road)
Tokyo (50 min train)

**Vietnam – Hanoi**

# SOFITEL LEGEND METROPOLE HANOI

Au cœur du quartier historique d'Hanoi, proche de l'Opera House, du Museum d'Histoire et de Temple de la Littérature, l'emblématique Sofitel Legend Metropole se décompose en deux ailes : l'aile historique construite en 1901 et inspirée de l'architecture française avec une touche locale vietnamienne, et l'aile plus récente d'inspiration néo-classique. Les luxueuses chambres Grand Premium et les suites avec un accès exclusif au salon Club Metropole se situent aux étages élevés. Le Beaulieu offre le meilleur de la cuisine française ainsi qu'un fantastique brunch les dimanches. Le Spices Garden propose une cuisine vietnamienne au plus haut niveau. Des cours de cuisine vous initient aux saveurs et la complexité de cet héritage culturel. Lâchez prise à La Terrasse, dégustez de délicieux chocolats au Club Bar. angelina, bar à cocktails, salon à whisky et restaurant sert une cuisine innovante et réconfortante dans une ambiance branchée. Détendez-vous au Spa du Metropole qui surplombe le patio et la piscine. Commencez votre journée par du Yoga sur le rooftop, ou par une séance au SOFit. **Celebrations :** l'hôtel célèbre le Nouvel An lunaire (Festival Tet) le 5 février 2019. Des pêches roses et de kumquats jaunes colorent alors l'entrée et les jardins intérieurs. Des spécialités traditionnelles sont servies au Spices Garden en honneur de la culture vietnamienne.

Located in the Old Quarter of Hanoi within easy reach of the Opera House, the History Museum and the Temple of Literature, iconic Sofitel Legend Metropole Hanoi hotel is divided into two wings: the historic Metropole Wing built in 1901, inspired by classic French architecture with a hint of local Vietnamese style and the more contemporary Opera Wing capturing the refined elements of neo-classical architecture. The top floors are reserved for the luxurious Grand Premium Rooms and Suites with exclusive access to the Club Metropole Lounge. Le Beaulieu offers the best French cuisine together with a spectacular Brunch on Sundays while Spices Garden offers a brilliant demonstration of Vietnamese cuisine. Join a cooking class to discover the flavors and refined art of this rich cultural heritage. Watch the world go by at La Terrasse and enjoy the sumptuous chocolate library at Le Club Bar. angelina, a bespoke cocktail bar, whisky lounge and restaurant serves innovative comfort food with a fresh attitude. Relax at Le Spa du Metropole overlooking the garden courtyard and pool. Start the day with Yoga at the rooftop garden or work out at the SOFit fitness center. **Celebrations:** The hotel celebrates traditional Vietnamese Lunar New Year (Tet Festival) on the 5th February 2019. Pink peaches and yellow Kumquat fruits light up the lobby and hotel's interior garden. Traditional specialties are served in the Spices Garden and Vietnamese culture is highly promoted.

**Chambres et prix**
364 chambres et suites
Chambres à partir de 300 euros*

**Restaurants et bars**
Spices Garden : gastronomie vietnamienne
angelina : bar à cocktails Bar, salon à Whisky Lounge et Restaurant
La Terrasse : café parisien
Club Bar : dégustation de chocolats et concerts de jazz
Bamboo Bar : au bord de la piscine
Le Beaulieu : cuisine française raffinée, brunch le dimanche

**Loisir et Bien-être**
Piscine chauffée, Le Spa du Métropole : six cabines de soins, deux suites Spa de couple, cabine de manucure et pédicure, hammam, sauna, espace douches et relaxation. Cours de Yoga et Tai-Chi sur demande. SOFit : centre de rfitness ; cours de cuisine Métropole, L'Épicerie du Metropole, La Boutique.

**Services**
Service en chambre 24h/24, conciergerie, WiFi gratuit, service de blanchisserie et nettoyage à sec, garderie, transferts en limousine, Tour « Path of History », centre d'affaires et comptoir d'excursions.

** à titre indicatif, par nuit, par chambre ou suite.*

**Rooms and Rates**
364 Rooms and Suites
Rooms from Euro 300*

**Restaurants and Bars**
Spices Garden: Vietnamese gastronomy
angelina: Cocktail Bar, Whisky Lounge and Restaurant
La Terrasse: Parisian sidewalk café
Club Bar: Chocolate library and Jazz live performance
Bamboo Bar: By the pool
Le Beaulieu: French dining restaurant, Brunch on Sunday

**Leisure and Well-Being**
Heated Swimming pool, Le Spa du Metropole: six treatment rooms, two themed couple spa suites, manicure and pedicure room, steam bath, sauna, showers and a relaxation area. Yoga and Tai-Chi classes upon request. SOFit: fitness centre; Metropole Cooking classes, L'Epicerie du Metropole, La Boutique.

**Services**
24-hour room service, concierge desk, free Wi-Fi, laundry and dry cleaning service, baby-sitting, limousine transfers, Path of History tour, business center and tour desk.

** for information only, per night, per room or suite.*

✆ + 84 (0)24 3826 6919
@ H1555@sofitel.com
@ www.sofitel.com
✈ Hanoi (30 min route/road)

HAND SHOP

**Vietnam – Ho Chi Minh City**

# SOFITEL SAIGON PLAZA

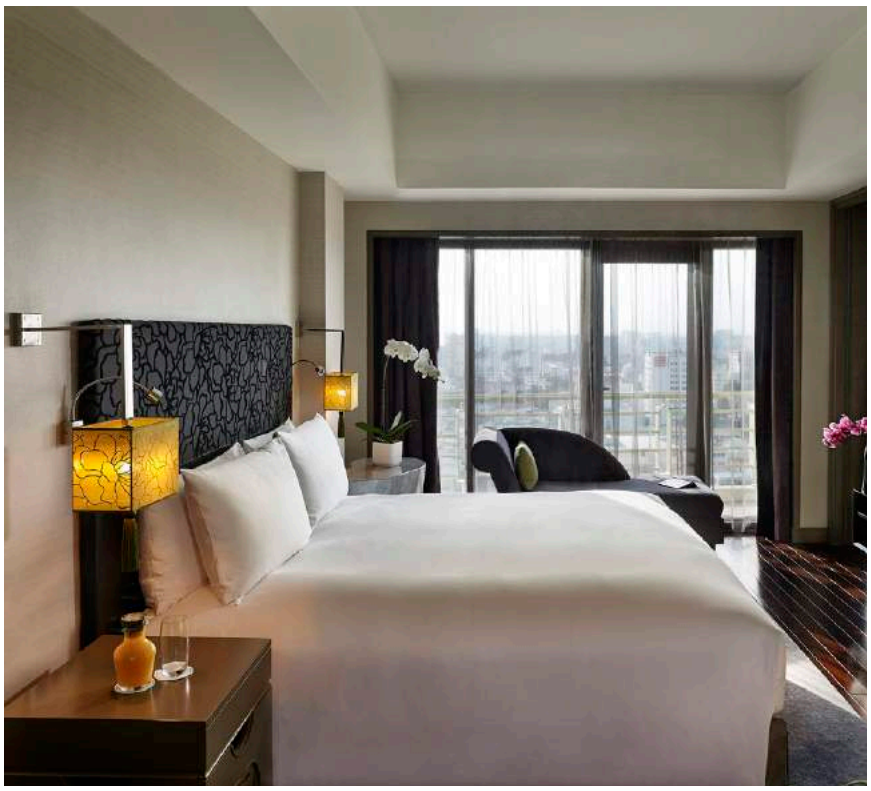

Le Sofitel Saigon Plaza se trouve sur Le Duan Boulevard, à seulement cinq minutes des principales attractions de la ville dont la cathédrale Notre-Dame et le Palais de la Réunification. Les 286 chambres et suites contemporaines sont labélisées Sofitel MyBed™. La spacieuse Suite Prestige est composée d'une chambre, d'un salon, d'une salle de bains avec douche à l'italienne et élégante baignoire. La suite impériale du 20e étage est la plus grande de la ville avec ses 231m² de luxe et ses deux chambres, son salon et son espace dîner pour huit personnes. La magnifique piscine sur le toit est le lieu idéal pour profiter de la vue panoramique sur la ville. Des rafraîchissements sont servis au Rooftop Pool Bar tout au long de la journée. Le Mezz vous invite à un tour du monde culinaire. Des plats asiatique, des barbecues et des sushis sont préparés devant vos yeux, dans une atmosphère interactive. Le restaurant L'Olivier accueille les amateurs de cuisine provençale gastronomique dans un décor méditerranéen. **Celebrations :** le Sofitel Saigon Plaza a concocté des programmes pour Noël et le jour de l'an. Passez le déjeuner au Mezz autour d'un buffet gastronomique. L'après-midi, rendez-vous au Boudoir Lounge pour déguster une merveilleuse sélection de cafés, thés et gâteaux de Noël. Le soir, célébrez les réveillons dans le cadre raffiné de L'Olivier.

Sofitel Saigon Plaza is located on Le Duan Boulevard just five minutes from the main attractions of the city including the Notre Dame Cathedral and Reunification Palace. The 286 contemporary rooms and suites all with Sofitel MyBed™. The spacious Prestige Suite has one bedroom, one living room, a separate standing shower and elegant French bathtub. The Imperial Suite on the 20th floor is the largest suite in the city with 231 sq.m of luxury including two bedrooms, a comfortable lounge and a dining area for 8 persons. The beautiful rooftop with the swimming pool is the perfect place to enjoy a panoramic view of the city. Refreshments are served at the Rooftop Pool Bar during the day. A world of cuisine is proposed at Mezz where live cooking stations propose Asian cuisine, BBQ and sushi in interactive ambience. French restaurant L'Olivier welcomes guests to savor gourmet Provençal cuisine in Mediterranean-style décor. **Celebrations**: During the festive season Sofitel Saigon Plaza presents exclusive programs including a traditional Christmas Eve and New Year's Eve dinner at L'Olivier. On Christmas and New Year's Day gourmet buffet lunches will be served at Mezz. Festive afternoon tea will be served at the Boudoir Lounge with a fine selection of coffee, tea and Christmas sweet treats.

**Chambres et prix**
275 chambres et 11 suites
Chambres à partir de 128 euros*
Suites à partir de 331 euros*

**Restaurants et bars**
Mezz : restaurant buffet interactif
L'Olivier : cuisine française
Boudoir Lounge : déjeuner léger, « afternoon tea » et bar à cocktails le soir
Poolside Bar : rafraîchissements sur le rooftop

**Loisir et Bien-être**
Piscine, Natural Rendez-vous Spa : 4 salles de soins, sauna et hammam, centre de fitness

**Services**
Service en chambre 24h/24, service de blanchisserie, 8 salles de réunion, salle de réception.

** à titre indicatif, par nuit, par chambre ou suite.*

**Rooms and Rates**
275 Rooms and 11 Suites
Rooms from Euro 128*
Suites from Euro 331*

**Restaurants and Bars**
Mezz: Interactive Buffet restaurant
L'Olivier: French cuisine
Boudoir Lounge: Light lunch, afternoon tea and cocktail bar in the evening
Poolside Bar: Refreshments on the rooftop

**Leisure and Well-Being**
Swimming pool, Natural Rendez-vous Spa: 4 treatment rooms, dry sauna and steam room, Fitness centre

**Services**
24-hour room service, laundry service, 8 meeting rooms, Ballroom.

** for information only, per night, per room or suite.*

+ 84 28 38 24 1555
@ H2077@sofitel.com
@ www.sofitel.com/2077
✈ Ho Chi Minh City
(30 min route/road)

**Laos – Luang Prabang**

# SATRI HOUSE

La Satri House est située dans un quartier calme de la ville de Luang Prabang. La ville, classée au patrimoine mondial de l'UNESCO mêle une remarquable architecture traditionnelle laotienne au style colonial des XIXe et XXe siècles et de nombreux temples bouddhistes. L'hôtel se compose d'un ensemble de deux belles bâtisses coloniales françaises construites en 1904, par les parents du prince Souphanouvong. Le jeune prince, qui devint plus tard le premier président de la République populaire du Laos, y passa la plupart de son enfance. Le restaurant est décoré dans le style colonial traditionnel et propose une cuisine variée laotienne, qui met à l'honneur la production locale et le poisson pêché dans le Mékong voisin. La possibilité de manger à toute heure, avec notamment un menu enfant et une cuisine européenne, est laissée aux visiteurs qui souhaitent profiter de la terrasse en plein air avec vue sur les jardins. Laissez-vous tenter par un massage relaxant au Spa où tous les soins débutent par un bain de pieds infusé au citron vert et à la citronnelle. Optez sinon pour la piscine à l'ombre des tamariniers. **Celebrations :** la Satri House est le lieu idéal pour votre lune de miel. Vous serez accueillis à l'aéroport et votre chambre vous attendra avec des fleurs, du champagne et une corbeille de fruits frais. Vous pourrez profiter d'un dîner aux chandelles servi dans votre suite après un passage au Spa où vous sera prodigué un massage aromatique pour deux…

Satri House is set in a quiet neighborhood of the UNESCO World heritage town of Luang Prabang. The town is famous for its outstanding Lao traditional architecture combined with 19th and 20th century colonial style buildings together with its many Buddhist temples. Two beautiful interconnected French colonial houses make up the hotel. The original house was built in 1904 by the parents of Prince Souphanouvong. The young prince, who later became the first President of the People's Republic of Laos, spent most of his childhood years. The Satri House restaurant is decorated in traditional Colonial style and features a full range of Laotian cuisine using local produce and fish from the nearby Mekong River. All day dining, a kids menu and European cuisine are also featured in an open air concept dining overlooking the gardens. Indulge in a soothing massage at the hotel's Spa where all the treatments begin with a luxurious lemongrass and lime infused foot bath. Relax by the pool shaded by Tamarind trees. **Celebrations:** The ideal place for a honeymoon. The couple will be greeted at the airport and on arrival the room will be decorated with flowers, sparkling wine in a bucket and fresh fruit awaiting them. They can enjoy candlelit meals in the privacy of their suite after a romantic aroma massage for two in the Spa.

**Chambres et prix**
14 chambres Deluxe, 14 Junior suites et 3 Satri House suites
Chambres à partir de 196 euros*
Suites à partir 249 euros*

**Restaurants et bars**
Satri House restaurant : mets locaux laotiens, spécialités asiatiques et occidentales

**Loisirs et Bien-être**
Piscine, Spa : Jacuzzi, bassin, hammam à base de plantes, massages, soins du visage, soins des mains et des pieds.

**Services**
Service en chambre, service de banchisserie, Wi-Fi.

** à titre indicatif, par nuit, par chambre ou suite.*

**Rooms and Rates**
14 Deluxe Rooms, 14 Junior Suites and 3 Satri House Suites
Rooms from Euro 196*
Suites from Euro 249*

**Restaurants and Bars**
Satri House restaurant: Local Laos delicacies, Western and Asian specialties

**Leisure and Well-Being**
Swimming pool, Spa House: Jacuzzi, plunge pool, herbal steam room, massages, facial treatment, hand and foot care.

**Services**
Room service, laundry service, WiFi.

** for information only, per night, per room or suite.*

+ 856 71 253 491
@ info@satrihouse.com
@ www.satrihouse.com
✈ Luang Prabang
(15 min route/road)

**Cambodge / Cambodia –** Siem Reap, Angkor

# HERITAGE SUITES HOTEL

L'Heritage Suites Hotel se situe juste à côté du Palais Royal et du Musée national d'Angkor, à 8 km du temple d'Angkor Wat. Ce boutique-hôtel raffiné dissimule derrière sa grande façade coloniale 6 chambres intimistes et 20 suites récemment rénovées. Niché au cœur de jardins luxuriants, il redéfinit le luxe avec son architecture spectaculaire, son service haut de gamme et les délices culinaires qu'il propose. L'hôtel soutient la communauté locale en faisant la promotion d'artisans locaux comme dans la formation et le recrutement de jeunes Cambodgiens. Profitez d'un déjeuner en terrasse au bar de la piscine et d'un Martini réalisé au shaker au bar du hall. Une cuisine traditionnelle est servie au restaurant où le chef crée et entremêle cuisines asiatique et occidentale. Le comptoir Heritage Adventures se chargera des expéditions pour explorer Siem Reap et ses temples en tout intimité. Après une journée aux temples, accordez-vous massages relaxants et soins du corps au très épuré Spa, où des thérapeutes compétents pratiquent des massages traditionnels khmers et aux huiles essentielles. **Celebrations :** pour une occasion spéciale, dînez au restaurant et choisissez parmi les menus gastronomiques à 5 plats. Une fois par semaine, profitez d'une soirée de culture traditionnelle cambodgienne avec les numéros de danse Apsara au bord de la piscine.

Heritage Suites Hotel is located just next to the Royal Palace and Angkor National Museum. The Angkor Wat Temple is just 8 km away. This sophisticated boutique hotel conceals 6 intimate rooms and 20 newly refurbished suites behind its grand colonial façade. Nestled amidst lush tropical gardens, the hotel redefines luxury with stunning architecture, personalized and attentive service together with a host of culinary delights. Heritage Suites Hotel is committed to supporting the local community through promoting local artisans and craftsmen and active training and hiring of young Cambodians. You may enjoy lunch at the sundeck pool bar and a well shaken Martini in the lobby bar. Traditional cuisine is served in the Heritage Restaurant where the chef creates and blends Asian and Western cuisine. The Heritage Adventures desk will organize adventures to explore Siem Reap and its temples in style and privacy. After a day at the temples, indulge at the refined Heritage Spa enjoying relaxing massages and body treatments. Highly skilled therapists perform traditional Khmer and essential oil massages. **Celebrations:** For a special celebration, dine at the Heritage Restaurant and choose between the gourmet five course menus. Once a week after dinner enjoy an evening of traditional Cambodian culture with the Apsara Dance performances by the pool.

**Chambres et prix**
20 suites and 6 chambres
Chambres à partir de 181 euros*
Suites à partir de 266 euros*

**Restaurants et bars**
The Heritage Restaurant : cuisine Khmer, cuisines asiatique et occidentale à la carte et menus dégustation
Vins : nouveau et ancien monde, sélection généreuse de vins au verre

**Loisirs et Bien-être**
Heritage Spa, piscine, boutique, bibliothèque, parcours de golf Nick Faldo à proximité.

**Services**
Service en chambre, Wi-Fi gratuit, service de garderie, Room service, car parking, guichet pour les tours Heritage Adventure, croisières en bateau, navette gratuite vers l'aéroport.

** à titre indicatif, par nuit, par chambre ou par suite.*

**Rooms and Rates**
20 suites and 6 rooms
Rooms from Euro 181*
Suites from Euro 266*

**Restaurants and Bars**
The Heritage Restaurant: Khmer cuisine, Asian and Western a la carte and tasting menus Wines: Old and New World, generous by the glass selection

**Leisure and Well-Being**
Heritage Spa, swimming pool, boutique, library, Nick Faldo golf course nearby.

**Services**
Room service, free WiFi, car parking, baby-sitting, Heritage Adventure tours & adventures desk, boat cruises, free airport shuttle service.

** for information only, per night, per villa.*

+ 855 63 969 100
@ info@heritagesuiteshotel.com
@ www.heritagesuiteshotel.com
✈ Siem Reap (20 min route/road)

**Cambodge / Cambodia – Kep**

# KNAI BANG CHATT

Knai Bang Chatt est une station balnéaire huppée située à Kep, ville côtière au sud-ouest du Cambodge. Grâce à ses lignes pures et son style minimaliste, l'établissement s'intègre harmonieusement à ses alentours splendides. Les différentes villas au style colonial qui le composent assurent intimité et service sur mesure. Toutes les chambres ont été décorées avec goût et meublées d'antiquités et d'objets locaux, soulignant une valeur historique et un attachement à l'authenticité et aux reliques khmers. C'est ici que s'est ouvert le premier club de voile du Cambodge l'an dernier. De nombreux cours sont proposés et assurés par des moniteurs dûment formés. Profitez au Strand d'une cuisine saine et délicieuse à base de produits frais, locaux et bio. Boissons, tapas et fruits de mers sont également proposés au Sailing Club, une maison de pêcheur rénovée au bord de l'eau. Essayez le meilleur du massage khmer et asiatique au Spa. Des programmes de yoga et de méditation se concentrent sur l'équilibre entre corps et esprit. Prenez part à une des sessions pour gagner en souplesse et en équilibre grâce à des exercices de respiration et d'étirements. **Celebrations :** fêtez le nouvel an sur la plage de Kep, où une large foule se rassemble pour déguster des fruits de mers, tirer des feux d'artifice, assister aux spectacles de feu et prendre part au grand compte à rebours.

Knai Bang Chatt is an exclusive seaside resort in the coastal town of Kep on the southwest coast of Cambodia. The clean lines and minimalist style of Knai Bang Chatt blend seamlessly into the beautiful surrounding and the collection of colonial style villas provides privacy and personalized service. All the rooms have been tastefully decorated and furnished with local antiques and artifacts providing a sense of history and appreciation for authenticity and Khmer relics. Cambodia's first Sailing Club opened last year at Knai Bang Chatt. A full range of sailing courses are provided by fully trained Sailing Instructors. Enjoy healthy and delicious cuisine from the daily fresh, local and organic produce which is served at The Strand. Drinks, tapas and local seafood are also served at The Sailing Club in a renovated fisherman's cottage directly by the sea. Experience the best of Khmer and Asian massages at the SPA of Knai Bang Chatt. Yoga and meditation programs focus on balancing mind and body. Join one of the sessions and gain flexibility and physical balance through a practice of deep breathing and stretching exercises. **Celebrations:** Welcome in the New Year with festivities where large crowds gather on Kep beach to eat seafood, to play fireworks, watch fire performances and to take part in the New Year countdown.

**Chambres et prix**
18 chambres
Chambres à partir de 132 euros*
Suites à partir de 215 euros*

**Restaurants et bars**
The Strand : cuisine raffinée à base des meilleurs ingrédients locaux
The Sailing Club : plats occidentaux, fruits de mer et tapas
Bar de la piscine : rafraîchissements

**Loisirs et Bien-être**
Piscine à débordement avec vue mer, Spa : massages et soins beauté, programmes de yoga et méditation, vélos tout chemin, volley-ball, ping-pong, cours de cuisine, le Sailing Club and Discovery Centre : catamarans Hobie Cat, cours de voile, kayak, planche à voile ; location de VTT et motocycles.

**Services**
Service en chambre, service de banchisserie, Wi-Fi gratuit.

** à titre indicatif, par nuit, par chambre ou par suite.*

**Rooms and Rates**
18 rooms
Rooms from Euro 132*
Suites from Euro 215*

**Restaurants and Bars**
The Strand: Fine dining using the best of local ingredients
The Sailing Club: Western dishes, seafood and tapas
Poolside Bar: Refreshments

**Leisure and Well-Being**
Seaside infinity swimming pool, Spa: massages and beauty treatments, yoga and meditation programs, use of 'city' bicycles, volleyball, ping pong, cooking courses, the Sailing Club and Discovery Centre: Hobie Cat Catamarans, sailing lessons, kayaking, windsurfing; rental of mountain bikes and motorbikes.

**Services**
Room service, laundry service, free WiFi.

** for information only, per night, per room or per suite.*

+855 78888552
@ info@knaibangchatt.com
@ www.knaibangchatt.com
✈ Phnom Penh (2 hrs route/road)

**Cambodge / Cambodia – Siem Reap**

# VILLA NI SAY

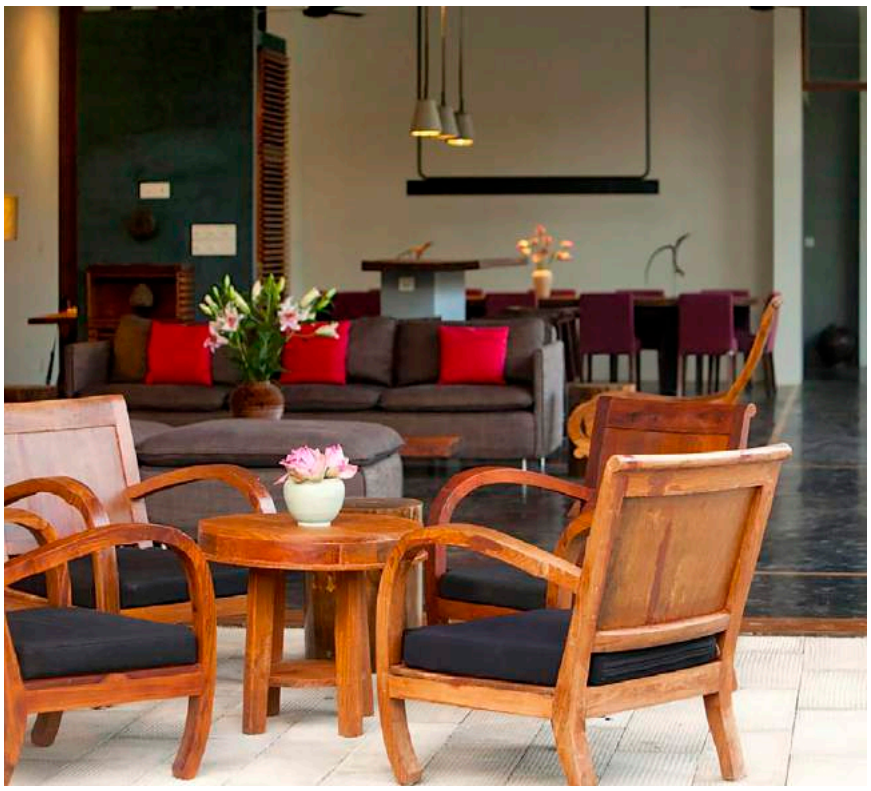

La Villa Ni Say, bâtisse moderne et minimaliste située au centre de Siem Reap, se compose de six chambres luxueuses nichées au cœur d'un jardin tropical. Chaque lieu de vie, de la salle à manger aux chambres, se veut spacieux et est décoré avec le plus grand soin. Pouvant accueillir jusqu'à 12 convives, la résidence possède une vaste pièce à vivre qui, grâce à des baies vitrées pivotantes, peut être au choix en plein air ou fermée et climatisée. La décoration mêle un mobilier asiatique ancien et raffiné à des équipements modernes. Attenante à la villa, une magnifique piscine à l'eau salée se transforme en oasis de fraîcheur perdue dans la végétation alentour. Une multitude d'activités peuvent être organisées pour vous comme des visites guidées du site monumental des temples d'Angkor, classé au patrimoine de l'UNESCO. Vous pourrez également passer une journée en bateau sur le lac Tonle Sap, un des plus vastes d'Asie du Sud-Est, qui est connu pour ces nombreux villages construits sur pilotis. Le soir, le marché de nuit d'Angkor offre l'occasion de déguster sur le pouce certaines des recettes typiques de la cuisine Khmer. **Celebrations :** Pour une réunion de famille, pourquoi ne pas privatiser la villa et profiter pleinement de cette oasis tropicale ? Le personnel veillera sur tous les invités avec un soin particulier et assurera l'organisation des repas, des différentes visites guidées et des autres activités.

Villa Ni Say is a modern and minimalist six-bedroomed luxury villa in the center of Siem Reap. In the heart of a tropical garden the villa offers spacious and elegantly decorated living, dining and sleeping areas. The residence can house up to 12 guests and offers a spacious open living area with rotating glass doors that can be opened or closed to offer an outdoor area or an indoor air-conditioned area. The decoration combines subtle Asian vintage and antique furnishings with thoroughly modern facilities. The beautiful saltwater swimming pool is a cool oasis by the villa surrounded by lush vegetation. All kinds of guided tours and activities can be organized by the operation manager to discover the huge complex of the many temples of Angkor Wat. Also visit the museum to get a better knowledge of this UNESCO World Heritage Site. Spend a day visiting by boat Tonle Sap, one of Southeast Asia's largest fresh water lake where the locals live in houses on stilts in floating villages. In the evening visit the Angkor Night Market and sample Khmer cuisine by trying famous street food dishes. **Celebrations:** For a family reunion, reserve the villa exclusively and enjoy the luxury of this tropical residence. The villa staff will look after all guests specific needs and organize meals, guided tours and special events.

**Chambres et prix**
Villa six chambres
Villa à partir de 961 euros*

**Restaurants et bars**
Petit déjeuner continental ou cambodgien
Cuisine française ou occidentale pour le déjeuner
BBQ au bord de la piscine le soir

**Loisirs et Bien-être**
Piscine, visites guidées des temples d'Angkor, Excursions en bateau aux villages flottants de Tonle Sap, observation des oiseaux de la réserve Prek Toal, visite de magnaneries, réserve de papillons, musée des mines.

**Services**
Service en chambre, service de blanchisserie, navette gratuite pour l'aéroport, téléphone mobile avec numéro local, Wi-Fi gratuit.

** à titre indicatif, par nuit, par villa.*

**Rooms and Rates**
Six Bedroom Villa
Villa from Euro 961*

**Restaurants and Bars**
Continental or Cambodian breakfast included in rates
Western or French cuisine for lunch
Poolside BBQ in the evening

**Leisure and Well-Being**
Swimming pool, Guided tours to Angkor temples, Boat trip to Tonle Sap floating villages, Bird watching in Prek Toal Reserve, visiting silk farm, butterfly reserve, land mine museum.

**Services**
Room service, laundry service, free airport shuttle, mobile phone with local number, free WiFi.

** for information only, per night, per villa.*

+ 855 12 219 949
@ info@villanisay.com
@ www.villanisay.com
✈ Siem Reap (30 min route/road)

**Indonésie / Indonesia – Bali**

# KARMA JIMBARAN

Bâti sur une légère pente au cœur de jardins tropicaux tout près de la paisible plage de la baie de Jimbaran, le Karma Jimbaran est un boutique-hôtel composé de villas à piscine privative. Dans un style typiquement balinais, chaque villa entoure la piscine centrale et sa véranda. Les intérieurs mêlent mobilier contemporain et œuvres d'art traditionnelles. Des douches extérieures, une cuisine équipée et un minibar bien fourni complètent l'ensemble. Au cœur de l'établissement, à côté de la véranda de la piscine, le restaurant The Bay propose une excellente cuisine à déguster en intérieur ou en terrasse. Les plats du jour mêlent viande grillée ou poisson à des plats traditionnels à base d'ingrédients locaux. Détendez-vous dans le sofa géant du Veritas Duo, le bar à vins et champagnes. Ce lounge climatisé permet même de choisir son vin dans la belle cave. Situé dans le contrebas luxuriant de l'hôtel, le Spa affiche des soins de visage à infusion d'oxygène, du Reiki balinais et des massages thérapeutiques. Pour ceux qui souhaitent profiter pleinement de Bali, un large choix d'activités est proposé comme du rafting ou du trekking sur les magnifiques volcans de l'île. **Celebrations :** chaque mois, le Karma Jimbaran accueille une grande variété d'événements allant de dîners autour du vin à des démonstrations de cuisine locale réalisées par les meilleurs chefs de Bali.

Karma Jimbaran is located just steps away from Jimbaran Bay beach, one of the most tranquil on the island. Set on a gentle slope this boutique villa resort proposes private pool villas set in beautiful tropical gardens. Each villa is built around a central pool with a veranda in a classic Balinese compound design. The interiors feature comfortable contemporary furnishings and traditional artworks. All have outdoor showers, fully equipped kitchen and a well-stocked mini bar. Situated at the heart of the resort set beside the pool veranda with both indoor and outdoor dining, The Bay proposes daily specials mixed with grilled meat or fish and traditional dishes with local ingredients. Relax on the oversized sofa at Veritas Duo Champagne and Wine Bar. The indoor air-conditioned lounge showcases a walk-in wine cellar and bar style seating. Within the lush grounds of the resort, the Spa is dedicated to well-being offering treatments mixing Oxygen Infusion facials and Balinese Reiki and healing massages. A full range of activities offers guests a genuine experience of Bali including white water rafting and trekking the island's majestic volcanoes. **Celebrations:** Monthly, Karma Jimbaran hosts a wide range of events from wine dinners to showcase local cuisine featuring cultural performances by some of the island's best performers.

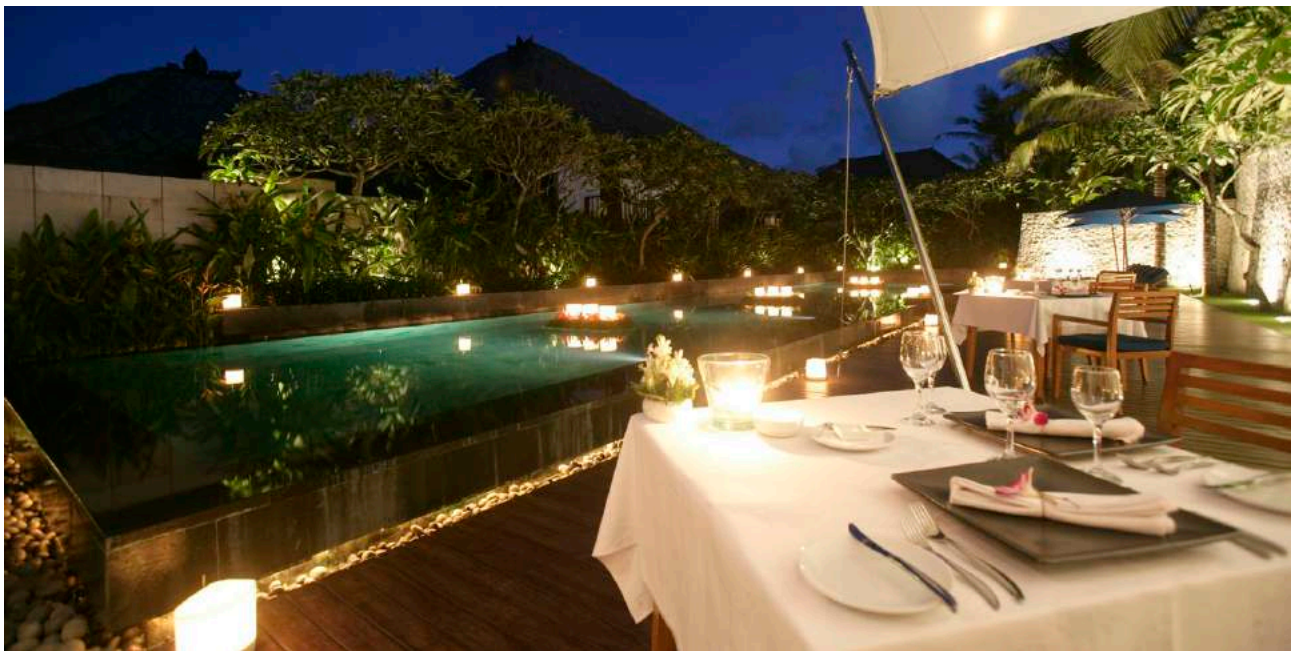

**Chambres et prix**
40 villas avec piscine privative, de 1 à 4 chambres
Villas à partir de 363 euros*

**Restaurants et bars**
The Bay : service continu, poisson, fruits de mer et plats locaux
Veritas Duo Wine Lounge : bar à vins et champagnes
BBQ privé en villa avec chef et serveur

**Loisirs et Bien-être**
Piscine, Spa : soins de visage, Reiki balinais, massages, salle de sport, cours de yoga, vélo, rafting en eau vive, trek, club pour enfants « The Three Monkeys ».

**Services**
Service en chambre jusqu'à 23 heures, réception 24h/24, service de blanchisserie, Wi-Fi gratuit.

** à titre indicatif, par nuit, par chambre ou suite.*

**Rooms and Rates**
40 Private Pool Villas of 1 to 4 bedrooms
Villas from Euro 363*

**Restaurants and Bars**
The Bay Restaurant: All-day dining, fish, seafood, steak and local dishes
Veritas Duo Wine Lounge: Champagne and wine bar
Private in-villa BBQ with personal Chef and waiter

**Leisure and Well-Being**
Swimming pool, Spa: Facials, Balinese Reiki, massages, gym, yoga classes, cycling, white water rafting, trekking, The Three Monkeys Kids Club.

**Services**
Room service until 11 pm, 24-hour reception, laundry service, free WiFi.

** for information only, per night, per room or suite.*

+ 62 361 708 800
@ res@karmaresorts.com
@ www.karmagroup.com
✈ Ngurah Rai (20 min route/road)

**Indonésie / Indonesia – Bali**

# AWARTA NUSA DUA RESORT & VILLAS

L'Awarta Nusa Dua Resort & Villas se trouve dans un havre de sérénité dans la partie la plus prestigieuse de Bali, tout près des somptueuses plages de sable blanc immaculé. Ses quatorze villas avec leur sublime jardin tropical et piscine privée, permettent de vivre en toute intimité. À votre arrivée, le majordome vous accueillera avec un rafraîchissement et le traditionnel bain de pieds de l'Awarta. De plus, de délicieux fruits de saison ainsi que le réassort de votre minibar sont offert quotidiennement. Un petit déjeuner à la carte est servi au restaurant The Long Table ou dans le confort de votre villa. Le soir, partez pour un voyage gustatif à « Little China Town » au restaurant Ru Yi, qui sert une authentique cuisine chinoise gastronomique. Le Thevana Spa propose une expérience balinaise d'exception associée à des techniques ancestrales chinoises, le Peranaka, à base de délicates préparations d'herbes fraîches et d'ingrédients de la cuisine « Nyonka ». **Celebrations :** dans ce haut lieu du bonheur l'amour se célèbre avec un dîner romantique sous l'emblématique frangipanier d'Awarta, un soin signature à deux selon les rituels Peranakan dont un gommage spécial pour le corps, un bain de thé à la verveine citronnée, un massage du corps et un masque au thé vert et au sésame bio pour une énergie rafraîchissante. Une expérience paradisiaque !

Awarta Nusa Dua Resort & Villas is set in a haven of serenity inside the most prestigious area on the southern tip of Bali, close to glorious white sand beaches. A total of 14 Villas fully equipped semi-outdoor or indoor living in absolute privacy with a beautiful tropical garden and a private pool. On arrival, your personal butler is waiting to offer you a welcome drink and Awarta's signature foot bath ritual. Seasonal fresh fruit is provided with compliments in the villa and the mini bar is well stocked daily for your needs. A daily a la carte breakfast is served at The Long Table restaurant or in the intimate comfort of your own villa. In the evening take a journey to a petite China Town at Ru Yi, the authentic Chinese fine dining restaurant. The Thevana Spa offers guests a unique Balinese experience blended with the exquisite Peranakan ancient techniques using delicate preparations of natural fresh herbs and ingredients found in a typical 'Nyonya" kitchen. **Celebrations:** To celebrate a special occasion for two, experience Bali in a whole new level with the romantic dinner under the iconic frangipani arch of Awarta. Indulge in a signature treatment for couples following The Peranakan Spa rituals including a special body scrub, a Lemon Verbena Floral Tea Bath, body massage and organic green tea and sesame facial pouch to impart cooling energy to complete the heavenly experience.

**Chambres et prix**
14 villas avec piscine privée
68 suites (ouverture en 2019)
Villas à partir de 360 euros*

**Restaurants et bars**
The Long Table Restaurant : cuisine locale et occidentale classique, ouvert 24h/24
Ru Yi Chinese : cuisine chinoise authentique et gastronomique
8 Degrees Bar : cocktails et tapas

**Loisirs et Bien-être**
Thevana Spa : 7 cabines de soins (4 en couple, 3 simples), hammam, sauna, hydrothérapie Kneipp.

**Services**
Service de conciergerie 24h/24, service en chambre, service de blanchisserie, Wi-Fi gratuit, transferts de et vers l'aéroport.

** à titre indicatif, par nuit, par suite ou par villa.*

**Rooms and Rates**
14 Private Pool Villas
68 Suites (opening in 2019)
Villas from Euro 360*

**Restaurants and Bars**
The Long Table Restaurant: Local & Classical Western cuisine open 24 hours
Ru Yi: Chinese Fine Dining - Authentic Chinese cuisine
8 Degrees Bar: Cocktails & Tapas

**Leisure and Well-Being**
Thevana Spa: 7 treatment rooms (4 couple treatment rooms, and 3 single treatment rooms) steam, sauna and Kneipp hydrotherapy,

**Services**
24-hour butler service, in-room dining, laundry service, free Wi-Fi, airport transfers.

** for information only, per night, per suite or per villa.*

+ 62 361 773 300
@ reservation@awartaresorts.com
@ www.awartaresorts.com
✈ Denpasar (15 min route/road)

**Indonésie / Indonesia – Bali**

# VICEROY BALI

Le Viceroy Bali est niché sur une crête dominant la paisible « Vallée des Rois » et en offrant de superbes vues. Son architecture fait appel aux grandes traditions balinaises comme les toits de chaume et les douillets lits bains de soleil. Luxueusement aménagé, il abrite une piscine à débordement et son bar immergé, un restaurant primé, une salle de sport climatisée sans oublier le beau Lembah Spa. Relaxez-vous en sirotant un cocktail au bar Viceroy qui bénéficie de vues exceptionnelles sur les gorges de la rivière Petanu puis allez dîner au restaurant CasCades, qui compte parmi les meilleurs de l'île. L'hôtel possède 5 catégories de chambres. Toutes disposent d'une piscine privée chauffée, de vastes espaces intérieurs mêlant design balinais et style contemporain épuré tout en offrant des vues extraordinaires. Dînez au nouveau restaurant Apéritif ouvert depuis septembre 2018 : cuisine raffinée et vue spectaculaire sur la vallée d'Ubud. Le chef Nic Vanderbeeken produit une cuisine recherchée, reflet d'un monde dépourvu de barrières – un voyage culinaire s'inspirant des cultures d'Asie et d'Europe. **Celebrations :** le Viceroy Bali est une retraite sublime en amoureux, le lieu parfait où célébrer un mariage ou passer sa lune de miel. Détendez-vous au bord de votre piscine privée, profitez des soins ressourçants du Spa, et plongez-vous dans un bain de pétales.

Viceroy Bali is a luxurious hotel set on a secluded ridge above the Valley of Kings with stunning views of the serene valley below. The architecture of the resort incorporates the finest Balinese traditions such as thatched roofs and romantic daybeds with contemporary and luxurious facilities: an infinity pool and swim up bar, an award-winning restaurant, an air-conditioned gymnasium and the beautiful Lembah Spa. Relax with a drink at the Viceroy Bar with exceptional views of the Petanu River gorge before dining at CasCades Restaurant, acclaimed as one of the island's top dining venues. The resort has five categories of villa accommodation. All have their own heated pool, expansive interiors combining Balinese design influences with clean, contemporary lines and offering stunning views. Dine in the new Apéritif restaurant which opened in September 2018: fine dining situated atop a spectacular jungle valley at the edge of Ubud. Chef Nic Vanderbeeken produces a sophisticated cuisine that reflects a world with few borders - a culinary journey taking inspiration from Asian and European cultures. **Celebrations:** Viceroy Bali is a sublime lovers' retreat and the perfect place to celebrate a wedding, or to take a romantic honeymoon after the ceremony. Relax by your own private pool, indulge in some rejuvenating Spa treatments and soak in a flower petal bath.

**Chambres et prix**
25 villas
Villas à partir de 530 euros*

**Restaurants et bars**
CasCades : cuisine raffinée, cuisine française contemporaine aux influences asiatiques exotiques, grand choix de vins
Apéritif Restaurant et Bar : cuisine sophistiquée par chef Nic Vanderbeeken, avec des produits bio de qualité
Viceroy Bar : cognacs de premier choix, scotches, whiskies japonais, alcools et cigares

**Loisirs et Bien-être**
Piscine extérieure à débordement, Spa Lembah : soins de beauté et massages, salle de gym, cours de yoga privés ; cours de danse balinaise traditionnelle, cours de cuisine, survols en hélicoptère au départ de l'hélisurface in-situ.

**Services**
Services en chambre 24/24, service de concierge 24/24, service de blanchisserie express, Wi-Fi gratuit, service de navette gratuit à destination d'Ubud.

** à titre indicatif, par nuit et par villa.*

**Rooms and Rates**
25 Villas
Villas from Euro 530*

**Restaurants and Bars**
CasCades: Fine dining, contemporary French cuisine with exotic Asian influences, extensive selection of wines
Apéritif Restaurant and Bar: Sophisticated cuisine by chef Nic Vanderbeeken, with high quality organic produce
Viceroy Bar: Finest collection of cognacs, Scotch and Japanese whiskies, spirits and cigars

**Leisure and Well-Being**
Outdoor infinity swimming pool, Lembah Spa: beauty treatments and massages, gym, private yoga classes. Traditional Balinese dancing lessons, cooking lessons, Helicopter tours from the on-site helipad.

**Services**
24-hour room service, 24-hour concierge service, express laundry service, free WiFi, free shuttle service to Ubud.

** for information only, per night, per villa.*

+ 62 361 971 777
@ res@viceroybali.com
@ www.viceroybali.com
✈ Ngurah Rai (90 min route/road)

**Thaïlande / Thailand – Bangkok**

# SO SOFITEL BANGKOK

Le SO Sofitel Bangkok est situé dans une zone urbaine de la « ville des anges », surplombant l'oasis du parc Lumpini. Assis sur un podium en verre, en zinc et en pierre, la tour emblématique de 31 étages, aux teintes métalliques et aux panneaux vitrés, crée l'illusion sensuelle de courbes. La vue depuis ses baies vitrées, donnant sur l'atmosphère trépidante de la ville qui ne dort jamais, est à couper le souffle. Ce chef-d'œuvre urbain et contemporain est né de la collaboration des meilleurs designers thaïlandais et de leurs six architectes primés. Les élégantes tenues du personnel ont été dessinées par le créateur Christian Lacroix. Le parc Lumpini a inspiré un design exclusif se composant de cinq éléments : l'eau, la terre, le bois, le métal et le feu. Les quatre premiers ont inspiré le design des chambres tandis que l'élément feu est présent dans le restaurant Red Oven. La cuisine offre un large choix de plats provenant du monde entier et préparés à la vue des clients. Cette année s'est tenue la 7e édition des SO Amazing Chefs en présence de plus de 21 chefs étoilés du monde entier. **Celebrations :** Le mode de vie à la SO est incontournable au SO Sofitel Bangkok. Le Cheese@SO chaque premier vendredi du mois offre deux heures de dégustations de vins et fromages. Pour les inconditionnels de la fête chaque dernier samedi du mois autour de la piscine s'organise les SO Pool Party avec des DJ en vogue, tout en profitant de la sublime vue sur le parc.

SO Sofitel Bangkok is set in an urban location in the city-of-angels with a unique view of Bangkok's green oasis, Lumpini Park. Sitting on a glass, zinc and stone podium, the 31-story iconic tower, with differing metallic shades and shifting glazed and solid panels, creates the sensual illusion of curves. Floor-to-ceiling windows offer breathtaking views of the bustling city that never sleeps. Thailand's top design firms with six award-winning architects have created a contemporary, high-tech urban masterpiece. Christian Lacroix designed the elegant staff uniforms. Inspired by the Lumpini Park, the hotel's exclusive design is composed of Five Elements - Water, Earth, Wood, Metal and Fire. The first four elements are reflected in the decoration of the hotel's rooms and the Fire element is present in the Red Oven restaurant with its live-cooking stations offering a wide choice of market-style food from around the world. The epic So Amazing Chefs event took place in September bringing global Michelin and top chefs to the city. **Celebrations:** The SO lifestyle creates unmissable events at the SO Sofitel Bangkok. For the love of cheese with Cheese@SO every first Friday of the month, with two hours of massive cheese selections with wine sipping. For party animals to love the pool vibes with SO Pool Party every last Saturday of the month with groovy DJ spin over The Lumpini Park.

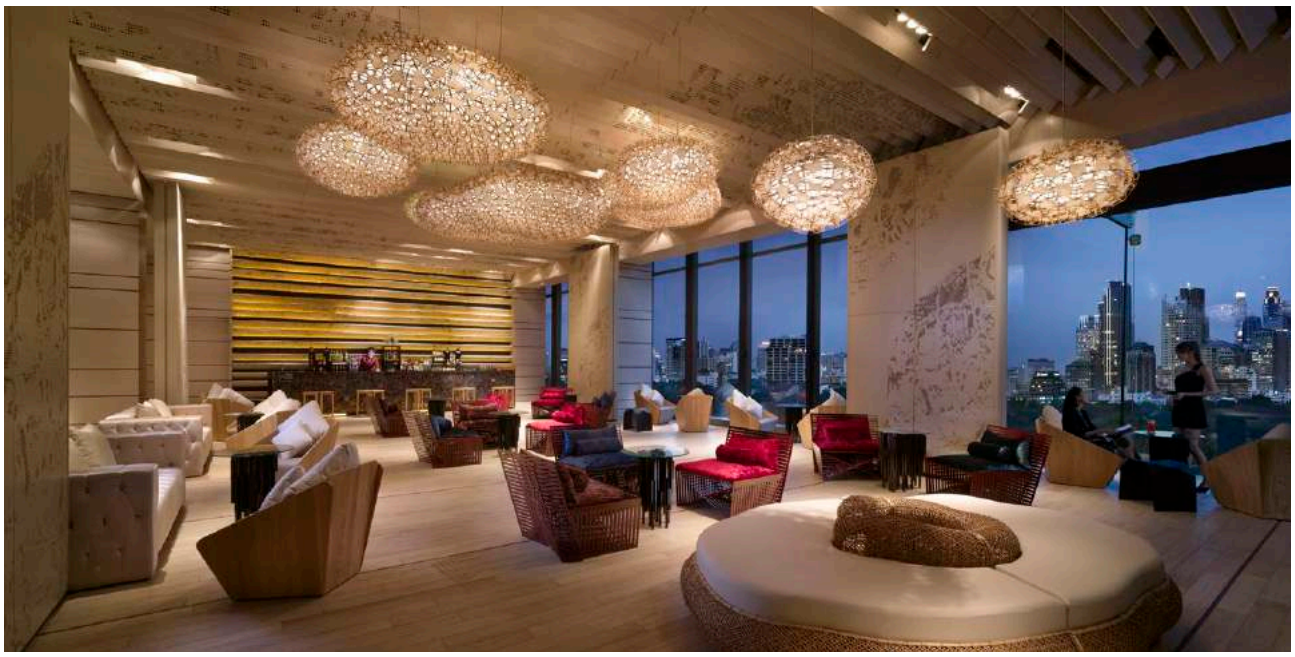

**Chambres et prix**
237 chambres et suites
Chambres à partir de 155 euros*
Suites à partir de 421 euros*

**Restaurants et bars**
Chocolab : expériences chocolatées
Red Oven : marché de cuisines du monde
MIXO : breuvages et histoires
Park Society : « Faites-en partie »
The Water Club : piscine et soirées sur le parc
HI-SO : soirées en face de la skyline

**Loisirs et Bien-être**
Piscine à débordement sur le toit et terrasse avec jardin ; SoSPA : bien-être et beauté ; SoFIT: salle de sport et de remise en forme.

**Services**
Club Signature, repas servis en chambre, service de conciergerie 24h/24, Wi-Fi gratuit, service de voiturier, Solution Centre (centre d'affaires), service de garde d'enfants, service de limousine, service de blanchisserie et de nettoyage à sec, SO on the Road (service de restauration).

** à titre indicatif, par nuit, par chambre ou par suite.*

**Rooms and Rates**
237 Rooms and suites
Rooms from Euro 155*
Suites from Euro 421*

**Restaurants and Bars**
Chocolab: Experimental Melting
Red Oven: World Food Market
MIXO: Liquids and Story
Park Society: Be Part of It
The Water Club: Pool & Party on the Park
HI-SO: Party at Skyline

**Leisure**
Rooftop infinity pool & Solarium outdoor garden. SoSPA: Wellness & Beauty ; SoFIT: gym & fitness.

**Services**
Club Signature, In-Room Dining, 24-hour City Guru (concierge service), Free WiFi, valet parking, Solution Centre (Business Center), baby-sitting service, hotel limousine, laundry & dry cleaning service, SO on the Road (catering service).

** for information only, per night, per room or per suite.*

✆ + 66 (0) 2 624 0000
@ H6835@sofitel.com
@ www.sofitel.com
✈ Bangkok (25 km route/road)

**Thaïlande / Thailand –** Koh Samui

# IMPIANA RESORT CHAWENG NOI

L'Impiana Resort est situé sur la pointe nord exclusive de la plage de Chaweng, directement sur le sable blanc. Ce superbe emplacement en bord de mer est l'endroit idéal pour dîner sur la grande véranda extérieure face à la mer ou tout simplement se prélasser et profiter du soleil sur la plage ou au bord de la grande piscine.La plupart des suites possèdent un balcon privé ou patio avec vue sur les montagnes, le jardin ou la mer. Si certaines sont situées dans le bâtiment principal et les autres de plain-pied, toutes affichent un style classique thaïlandais. Des bières et cocktails frais sont servis jusqu'à minuit au Beach Bar tandis que vous pourrez jouer au billard américain tout en écoutant de la musique au Tamarind Bar & Lounge. Le restaurant Sabai propose des repas tout au long de la journée, où vous pourrez déguster un petit déjeuner buffet, des déjeuners décontractés, et des barbecues au bord de la plage. Le restaurant propose également des menus amusants pour les enfants. **Celebrations :** l'emplacement parfait de l'Impiana Resort Chaweng Noi sur la plage en fait le lieu idéal pour faire la fête autour d'un banquet. L'équipe de l'hôtel peut servir jusqu'à 500 personnes sur la plage. Le sable blanc et fin à perte de vue, la mer et le ciel étoilé forment le décor idyllique d'une occasion unique… une réunion de famille, un mariage ou simplement un dîner privé et romantique à la lueur des bougies.

The Impiana Resort is set on the exclusive northern tip of Chaweng beach directly on the white sands. This great beachfront location is the perfect place for dining on the large outdoor verandah facing the sea or just lounging and soaking up the sun on the beach or by the large swimming pool. Most of rooms and suites have private balconies/patios with mountain views, garden or sea views. Some located in the main building and others in ground floor cottages, each are decorated in classical Thai style. Cool and refreshing beers and cocktails are served up until midnight at the Beach Bar or you can play American 8 Ball Pool at the Tamarind Bar & Lounge while listening to music. Amazing all day dining is offered at the Sabai Restaurant where you can enjoy buffet breakfasts, casual lunches, laid-back buffets and tantalizing barbeques by the beach side. The restaurant also features fun children's menus. **Celebrations:** Its perfect location on the sea makes Impiana Resort Chaweng Noi the ideal place to celebrate with a banquet dinner set up on the beach. The resort's team can cater from up to 500 people on the beach. The endless white soft sand, the sea and the starry sky make the idyllic backdrop for an unforgettable occasion…a family meeting, a wedding or just a or just a private candlelight romantic dinner.

**Chambres et prix**
96 chambres et suites
Chambres à parti de 83 euros*
Suite à lune de miel à partir de 295 euros*

**Restaurants et bars**
Sabai Restaurant: service continu
Tamarind Bar & Lounge: Boissons et billard americain
Beach Bar: repas léger et informel sur la plage
Café bar: repas léger, café et pâtisseries
Hospitality Lounge: Café et snacks gratuits

**Loisirs et Bien-être**
Piscine, salle de sport. Swasana Spa: massages et soins beauté ; sports nautiques : plongée avec tuba ou bouteille, pêche, circuits programmés.

**Services**
Service en chambre, service de blanchisserie, WI-FI, navette vers l'aéroport, location de voiture et de motocycle, navette vers Chaweng.

** à titre indicatif, par nuit et par chambre ou par suite.*

**Rooms and Rates**
96 Rooms and Suites
Rooms from Euro 83*
Honeymoon Suite from Euro 295*

**Restaurants and Bars**
Sabai Restaurant: All day dining
Tamarind Bar & Lounge: Drinks and American 8 Ball
Beach Bar: Light and easy dining
Café bar: Light meal, coffee and bakery
Hospitality Lounge: Free coffee and snack

**Leisure and Well-Being**
Swimming pool, Gym. Swasana Spa: massages and beauty treatments; water sports: snorkelling, diving, fishing, tour programs.

**Services**
Room service, laundry service, WiFi, airport transfers, car & motorcycle rental, shuttle service to Chaweng.

** for information only, per night, per room or per suite.*

+ 6677 448994
@ info.ircn@impiana.com
@ www.samuihotels.impiana.com.my/
✈ Koh Samui (20 min route/road)

**Thaïlande / Thailand – Chiang Mai**

# AKYRA MANOR CHIANG MAI

akyra Manor Chiang Mai est un hôtel de luxe tout en suites de 5 étoiles, situé en centre-ville, dans la rue la plus animée. Les clients ont le choix parmi 30 suites spacieuses, dont 23 akyra Deluxe de 60 m² disposant d'une cour privée et 7 suites akyra Manor de 100 m² au luxe ultime, avec de grands balcons privés et de belles baignoires. Idéales pour les couples, ces suites sont parfaites pour les familles avec deux enfants. Régalez vos papilles au restaurant Italics avec sa cuisine créative, union de la nouvelle cuisine italienne avec la cuisine thaïe traditionnelle. Le soir, il sert une cuisine raffinée, la meilleure de la ville. Après le dîner, rendez-vous au Rise Bar, le nouveau bar sur le toit qui domine la ville, pour siroter un cocktail signature. Le concept akyra va au-delà de l'hôtel de luxe, il propose des séjours à thème marquants, des activités intérieures et extérieures comme des initiations à l'art, des séjours en « camp d'entraînement », des circuits-photo ou du cyclisme, sans oublier des cours de cuisine avec le chef ou des cures « détox » pour décompresser. L'hôtel organise aussi des cérémonies de mariage inoubliables avec les services personnalisés d'un organisateur de mariage. En plein cœur de Chiang Mai, akyra Manor est l'hôtel branché qui manquait. **Celebrations :** une fois par mois faites la fête au Rise Bar sur le toit de l'hôtel avec des happy hours, dégustations de vin et Brunch dominical.

akyra Manor Chiang Mai is a 5-star intimate and exclusive all-suite luxury hotel in downtown Chiang Mai, set in the heart of the city's most buzz-worthy street. Guests can choose from 30 spacious suites, of which 23 akyra Deluxe Suite created around a private courtyard offering space of 60-sqm, whilst 7 akyra Manor Suites offer 100-sqm of ultimate luxury with a spacious private balcony, all featuring a sumptuous bathtub. Perfect for couples, they are also suitable for small families with two children. Delight your taste buds at Italics, an innovative restaurant blending innovative Italian and traditional Thai cuisine. At night, it transforms into the best fine dining experience Chiang Mai has to offer. After dinner, head up to the Rise Bar, the new rooftop hideaway overlooking the city and sip a signature cocktail. akyra offers much more than just luxury accommodation, it creates memorable experiences, indoor and outdoor activities such as private art classes, boot camps, cycling and photography tours, not to mention culinary tours with the Chef or a yoga-detox offer to fully relax. Unforgettable wedding parties are organized at akyra Manor Hotel, offering the personalized services of a wedding planner. akyra Manor is the hip downtown hotel Chiang Mai never had. **Celebrations:** Once a month party at the Rise Bar on the rooftop with happy hours, wine tasting events and Sunday brunch.

**Chambres et prix**
30 suites
Suites akyra Deluxe, 60 m²
Suites akyra Manor, 100 m²
Suites à partir de 220 euros*

**Restaurants et bars**
Italics : cuisine en continu, mélange de saveurs italiennes et thaïes
RISE Bar : bar en toit-terrasse, mixologie, cocktails classiques et innovants, grands vins
Options de restauration privative sur mesure

**Loisirs & Bien-être**
Piscine à débordement et à paroi transparente, sessions de yoga, initiations privées à l'art, visite du marché local de Suthep avec le chef Phubase, cyclisme, circuits photo, séjour « camp d'entraînement », festivals de Chiang Mai, séjours golfiques, centre de fitness.

**Services**
Services en chambre 24h/24, service de concierge, service de blanchisserie, Wi-Fi gratuit, location de voiture, vélos à disposition, salles de réunion équipées-capacité de 40 pers., organisation de mariages avec le planificateur-mariage de l'hôtel, espaces évènementiels intérieurs et extérieurs dédiés aux mariages.

** à titre indicatif, par nuit et par suite.*

**Rooms and Rates**
23 akyra Deluxe Suites, 60-sqm
7 akyra Manor Suites, 100-sqm
Suites from Euro 220*

**Restaurants and Bars**
Italics: All day dining venue, innovative combination of classical Italian and Thai cuisine
RISE Bar: Rooftop bar, mixology, classic & innovative cocktails, fine wines
Outdoor tailored private dining options

**Leisure and Well-Being**
Rooftop see-through infinity swimming-pool, yoga, private art classes, Suthep local market tour with Chef Phubase, cycling, photography tours, boot camps, Chiang Mai Festivals, Golf package, fitness center.

**Services**
24-hour room service, concierge service, laundry service, free WiFi, car rental, free bicycle, state-of-the-art meeting room with a capacity up to 40 guests, organization of weddings with the hotel's wedding planner, indoor-outdoor wedding and event space.

** for information only, per night and per suite.*

+ 66 (0) 2 514 8112
@ rsvn.akmc@theakyra.com
@ www.theakyra.com
✈ Chiang Mai (15 min route/road)

Member of Small Luxury Hotels of the World

**Thaïlande / Thailand – Phuket**

# IMPIANA PRIVATE VILLAS KATA NOI

Perché au-dessus de la baie, l'Impiana Private Villas Kata Noi surplombe la fascinante mer d'Andaman, sud-ouest de l'île de Phuket, à seulement cinq minutes à pied de la célèbre plage de Kata. Les superbes villas et suites privées sont dotées de piscines à débordement et de baies vitrées offrant des vues panoramiques spectaculaireS sur l'océan. Un service de majordome et de conciergerie répond à tous les besoins et assure une intimité parfaite. De délicieux repas accompagnés de vins fins sont servis au restaurant de l'hôtel, dans le cadre privé de votre villa ou encore dans des lieux romantiques au cœur du domaine avec des vues imprenables sur la mer pour contempler les couchers du soleil. Après le dîner, détendez-vous au Cigar Lounge ou vous pouvez déguster un café, un cognac ou fumer un excellent cigare. Des cours de cuisine thaïlandaise authentiques peuvent être organisés avec le chef comprenant la visite du marché local. **Celebrations :** la merveilleuse villa 'Honeymoon' avec sa piscine privée offre le cadre parfait pour un séjour sous le signe de l'amour. L'équipe mettra tout en œuvre pour que chaque jour soit une célébration : soins Spa et massages personnalisés sur votre terrasse ou en chambre, dîners aux chandelles, petits déjeuners gourmands au lit.

This luxurious boutique resort is perched above the bay of Kata Noi, overlooking the stunning Andaman Sea. It is on the southwest side of the island just a short five-minute walk to Kata Beach. The beautiful private villas and suites have infinity pools, floor-to-ceiling glass front walls to offer an even more spectacular panoramic ocean view. A butler and concierge service looks after all guests needs and ensures blissful privacy. Meals can be taken in the hotel's elegantly styled restaurant accompanied by fine wines from the floor-to-ceiling glass-encased wine rack. Exclusive and private dining can be organized around the resort including sunset dinners with stunning sea views or in the heart of the beautiful tropical gardens. After dinner relax in the Cigar Lounge and enjoy a cup of coffee, cognac and exclusive cigars… Private cooking classes can be organized with the Chef including a visit to the local market and recipes of authentic Thai food. **Celebrations:** The beautiful Honeymoon Private Pool Villa is located in the heart of the resort, just below the main garden. The spacious accommodation is the best place for lovers to celebrate their recent wedding and relax. They can indulge in a customized spa treatment on the private deck or inside their room and be mesmerized by the sounds of lapping waves below. Meals can be arranged on the suite's private patio by the personal butler.

**Chambres et prix**
11 suites avec piscine privée
Suites à partir de 450 euros*

**Restaurants et bars**
The Living Room Restaurant : cuisine raffinée, internationale et thaïlandaise
The Cigar Lounge : café, champagne, cognac et cigares

**Loisirs et Bien-être**
Swasana Spa : massages en chambre, soins beauté ; salle de fitness, croisières en mer sur des yachts de luxe, cours de cuisine.

**Services**
Service de restauration en chambre, service de majordome, service de blanchisserie, Wi-Fi, transferts aéroport avec chauffeur, service de navette pour le centre-ville de Phuket.

** à titre indicatif, par nuit, par suite.*

**Rooms and Rates**
11 Private Pool Suites
Suites from Euro 450*

**Restaurants and Bars**
The Living Room Restaurant: Elegant fine dining, international and Thai cuisine
The Cigar Lounge: Coffee, champagne, cognac and cigars

**Leisure and Well-Being**
Swasana Spa: in-room spa massages, beauty treatments; fully equipped gym, sea cruises on luxury yachts, cooking classes.

**Services**
In-room dining service, butler service, laundry service, WiFi, chauffeur driven airport transfers, shuttle service to Phuket town centre.

** for information only, per night, per suite.*

+ 6676 330770
@ info.ipv@impiana.com
@ www.phuketprivatevillas.impiana.com.my
✈ Phuket (70 min route/road)

**Thaïlande / Thailand –** Koh Lanta

# PIMALAI RESORT & SPA

Bienvenue à l'hôtel cinq étoiles de Pimalai Resort & Spa, membre du groupe Small Luxury Hotels of the World, un paradis tropical bordé par l'océan à perte de vue et perdu au cœur de la forêt luxuriante. Il faut compter environ deux heures de trajet, selon la saison, pour rallier l'île de Koh Lanta depuis l'aéroport mais c'est le prix à payer pour découvrir ce lopin de paradis loin des circuits touristiques. Dans ce havre de prestige, entouré par la jungle et donnant sur une plage de sable immaculée, des pavillons dans un style thaïlandais contemporain se répartissent en une ode à la sérénité. Les chambres, suites et villas sont à la pointe du confort. Trois restaurants combleront les visiteurs grâce à une variété de saveurs délicates et raffinées. Deux piscines à débordement, un centre de fitness, une boutique et un somptueux Spa complètent cet ensemble luxueux et sur mesure. Prenez le temps de vous détendre en sirotant un cocktail à l'un des bars ou préférez partir plonger à Koh Haa. **Celebrations :** profitez d'un repas d'exception au Seven Seas Bar & Restaurant qui surplombe magnifiquement la baie. Ce restaurant, élu meilleur restaurant hôtelier de Thaïlande en 2018, sera le cadre rêvé pour une occasion spéciale en famille ou avec votre moitié. Laissez-vous tenter par son menu « fusion » et sa carte de vins internationaux.

Welcome to a tropical paradise fringed by the endless ocean and the canopy of a luxuriant forest at the five star Pimalai Resort & Spa, a member of Small Luxury Hotels of the World. It takes approximately two hours, depending on the season, to reach Koh Lanta's island from the airport but that is the price to pay to discover this piece of paradise off the Thai tourist trails. In this haven of luxury, surrounded by the jungle and facing a pristine sandy beach, contemporary Thai designed pavilions are scattered throughout the property like an ode to serenity. Guestrooms, suites and villas providing the ultimate in comfort. Three restaurants offering a variety of cuisine and flavours suiting guest's expectations. Two infinity swimming pools, a fitness centre, a boutique and a beautiful Spa complement the luxurious and personalized layout. Spend time to relax and sip on a cocktail in one of the numerous bars or go scuba diving on Koh Haa. **Celebrations:** Dining is at the finest at the Seven Seas Bar & Restaurant set high above the bay with beautiful sea views. Thailand's Luxury Resort Restaurant winner in the World Luxury Restaurant Awards in 2018 this is the ideal place to celebrate a special occasion with the family or your loved one and choose from the fusion style menu complemented by an international wine list.

**Chambres et prix**
121 chambres de luxe,
suites et villas avec piscine
À partir de 190 euros*

**Restaurants et bars**
Spice'N Rice : cuisine thaïe
Rak Talay : restaurant de plage, informel au déjeuner, poissons et fruits de mer au dîner
Banyan Tree Poolside Café : snacks, pizzas, pâtes, salades
Seven Seas Bar & Restaurant : cuisine internationale moderne et raffinée

**Loisirs et Bien-être**
2 piscines à débordement extérieures avec Jacuzzi, Spa Pimalai, centre de fitness, centre de boxe muay-thaï, bibliothèque, boutique, centre de plongée PADI Gold Palm, planche à voile, voile, 2 courts de tennis éclairés, cours de cuisine thaïe, marches en forêt, VTT, randonnées, excursions à destination des îles.

**Services**
Service en chambre, service de blanchisserie, parking, location voitures et bateaux, transferts aéroport, centre d'affaires, cérémonies de mariage.

** à titre indicatif, par nuit et par chambre ou par suite, par villa.*

**Rooms and Rates**
121 Deluxe Rooms,
Suites and Pool Villas
From Euro 190*

**Restaurants and Bars**
Spice'n Rice: Thai cuisine
Rak Talay: Beach restaurant with casual food at lunch, seafood for dinner
Banyan Tree Poolside Café: Snacks, pizzas, pastas and salads
The Seven Seas Bar & Restaurant: Signature restaurant serving modern cuisine

**Leisure and Well-Being**
2 infinity pools with outdoor Jacuzzi, Pimalai Spa, fitness centre, Muay Thai boxing Centre, library, resort shop, on site gold palm PADI dive centre, windsurfing, sailing, 2 flood-lit tennis courts, Thai cooking classes, bicycling, forest walking, elephant trekking, Island excursions.

**Services**
Room service and in-villa dining, laundry service, car park, tour desk, car and boat rental, airport transfers, business centre, wedding services.

** for information only, per night, per room, suite or villa.*

+ 00 66 2320 5500
@ reservation@pimalai.com
@ www.pimalai.com
✈ Krabi mainland (50 min bateau/boat)

**Thaïlande / Thailand – Phuket**

# IMPIANA RESORT PATONG

L'Impiana Resort Patong est situé directement sur la superbe plage de sable blanc de Patong sur la côte ouest de l'île de Phuket. C'est un havre de paix au cœur de la ville, avec la vie nocturne, une multitude de restaurants, bars, et boutiques à portée de main. Les chambres décorées dans un élégant style thaïlandais contemporain offrent une vue sur la mer d'Andaman ou sur les jardins luxuriants. Au restaurant Sala Bua situé en bord de mer, on y déguste une cuisine internationale et des plats thaïlandais à base de produits frais et locaux. C'est le meilleur endroit pour admirer de fabuleux couchers du soleil. Profitez du bar de la plage, de ses excellents mojitos et dégustez de délicieuses pizzas. Au Swasana Spa, vous serez chouchoutés ! La palette de soins comprend des massages thaïs traditionnels, aux pierres chaudes, des massages des pieds, des enveloppements, des manucures et pédicures et des soins du visage Guinot. À bord d'un hors-bord, vous pourrez visiter les îles Phi-Phi et l'île de James Bond dans la baie de Phang Nga, célèbre pour ses falaises de calcaire blanc en forme d'aiguilles qui émergent des eaux turquoise. **Celebrations :** une équipe dédiée et experte est à votre disposition pour l'organisation sur mesure dans des moindres détails. La mer, le ciel et le sable en toile de fond… votre mariage sera magique.

The resort is situated directly on the white sandy beach at Patong, on the west coast of Phuket Island. Right in the center of the town, a multitude of restaurants, bars, shops and the famous Bangla Road with its nightlife are all just on the doorsteps. The guest rooms come with Thai decoration in a contemporary style with views of the gardens or facing the Adaman Sea. The resort offers beachfront dining at Sala Bua Restaurant where International cuisine and Thai dishes using fresh ingredients and local produce are served, while guests can enjoy watching the vibrant Patong beach with sunset view. During the day come in your beach wear and sit at the bar and enjoy incredible mojitos and divine pizzas at the Beach bar open from 9 am to 8 pm. Relax at the premier Spa resort in Phuket with its own brand of Swasana Spa products. Choose from a range of treatment including oil and Thai massages, hot stone massage, foot massages, body wraps, manicure and pedicure and Guinot facials. Take a speedboat to visit Phi-Phi Island and James Bond Island in the Phang Nga Bay famous for the needle formed limestone cliffs rising sheer out of the waters. **Celebrations:** Endless white soft sand and blue sky, Mother Nature's backdrop for a perfect occasion. The dedicated team at the resort handles the finest of details and makes your dream wedding come true.

**Chambres et prix**
71 chambres dont 4 Impiana Suites et 1 Royal Villa
Chambres à partir de 120 euros*
Suites à partir de 350 euros*

**Restaurants et bars**
Sala Bua : cuisine internationale et plats thaïlandais en terrasse ou à l'intérieur
3 Spices : cuisine thaïlandaise moderne, à base d'ingrédients naturels et sains
Beach Bar : happy hours, pizzas, snacks et glaces
Dîner privé romantique sur la plage

**Loisirs et Bien-être**
Piscine, excursions en hors-bord vers les îles voisines.
Spa Swasana : massages, thérapies, soins du visage, soins du corps et aromathérapie.

**Services**
Room service de 6h30 à 22h30, blanchisserie, Wi-Fi gratuit, service d'organisation de mariage.

** à titre indicatif, par nuit, par chambre ou suite.*

**Rooms and Rates**
71 Rooms including 4 Impiana Suites and 1 Royal Villa
Rooms from Euro 120*
Suites from Euro 350*

**Restaurants and Bars**
Sala Bua: Terrace and indoor all-day dining, International cuisine and Thai dishes
3 Spices: Thai modern, authentic and healthy cuisine
Beach Bar: Happy hours, pizza, snacks and ice cream
Romantic private dining by the beach

**Leisure and Well-Being**
Swimming pool, Swasana Spa: massages, therapies, facials, body treatments and aromatherapy; speedboat tours to neighbouring islands.

**Services**
Room service from 6.30 am to 22.30 pm, laundry service, free WiFi, wedding planning.

** for information only, per night, per room or suite*

+ 66 7634 0138
@ info.irp@impiana.com
@ phukethotels.impiana.com.my
✈ Phuket (45 min route/road)

NO DIVING

**Maldives –** South Nilandhe Atoll

# ANGSANA VELAVARU

Angsana Velavaru, hôtel 5* du groupe Banyan Tree Hotels & Resorts, est une île où les verts intenses d'une végétation luxuriante côtoient le blanc immaculé des plages de sable fin, bordés du bleu cristallin du lagon. Ici tout a été pensé pour que chacun vive des vacances magiques. Les 79 villas au toit de chaume disposent d'une piscine privée et d'un accès direct à la plage. Pour un séjour romantique et intimiste, les 34 villas sur pilotis « InOcean » offrent une expérience hors du temps. Littéralement suspendue au-dessus de l'océan, chaque villa dispose d'une terrasse idéalement exposée, d'une piscine à débordement, et de vastes espaces aux vues époustouflantes. Explorez les incroyables richesses de l'île grâce aux 101 activités proposées : choisissez un safari pour explorer le récif corallien, plantez des coraux ou laissez-vous guider dans les profondeurs de l'océan… et pour mieux appréhender la vie marine, assistez aux conférences données par des naturalistes. Les trois restaurants proposent une gastronomie variée : cuisine italienne raffinée à l'Azzurro, poissons frais au Funa et de somptueux buffets au Kaani, sans oublier le luxe ultime d'un délicieux dîner dans l'intimité de votre villa ou d'un pique-nique au champagne. Au Spa Angsana vous attendent des soins revitalisants à base de produits naturels. **Celebrations :** vous rêvez d'un mariage pas comme les autres ? Tout est possible, même une cérémonie sous l'eau !

Angsana Velavaru, part of the Banyan Tree Hotels & Resorts group, is a truly unique deluxe resort set on its own paradisiac island with sugar white beaches and lush vegetation surrounded by a crystal clear blue lagoon brimming with aquatic life. At Angsana Velavaru you will find everything you need for a magical holiday. The 79 thatched-roof villas provide private pools and direct access to the beach. You will live a totally secluded, romantic out-of-this-world experience at one of the 34 InOcean over-water villas. Suspended over the jewelled ocean, they offer sun decks, a private infinity pool and extensive living spaces with stunning views. Discover the island and its riches with 101 activities: choose the guided snorkeling safari to explore the colourful coral reefs, or plant corals and explore the depths of the ocean. For better understanding of the marine life the resort organizes conferences by naturalists. With three exclusive restaurants, guests choose from Italian fine dining at Azzurro, fresh seafood at Funa and sumptuous buffets at Kaani or order a succulent menu to savour in the privacy of their villa or a romantic champagne on the beach. And for even more pleasure indulge yourself and your loved ones with the all-natural treatments at the award-winning Angsana Spa. **Celebrations:** For a wedding of your dreams there are unlimited possibilities, even an underwater wedding ceremony!

**Chambres et prix**
113 villas
Villas à partir de 388 euros*

**Restaurants et bars**
Funa Restaurant : restaurant de grillades et fruits de mer
Kaani Restaurant : petit déjeuner buffet international, déjeuners, plats européens avec une touche asiatique au dîner
Kuredhi Bar : cocktails et plats légers
Azzuro : cuisine italienne raffinée et bar

**Loisirs et Bien-être**
Angsana Spa : soins naturels du Spa, boutique Angsana : vente d'artisanat local, de bijouterie et de produits du Spa. Centre marin : plongée libre avec masque et tuba, biologie marine, centre de plongée 5 étoiles homologué PADI, club de sports nautiques proposant planche à voile, catamaran à voile, wakeboard, ski nautique et canoë, club enfants.

**Services**
Service en chambre, service de blanchisserie, Wi-Fi gratuit.

** à titre indicatif, par nuit et par villa.*

**Rooms and Rates**
113 Villas
Villas from Euro 388*

**Restaurants and Bars**
Funa Restaurant: Seafood grill and restaurant
Kaani Restaurant: International breakfast buffet, lunches, European dishes with an Asian twist for dinner
Kuredhi Bar: Cocktails and snacks
Azzuro: Fine dining Italian Restaurant and bar

**Leisure and Well-Being**
Angsana Spa: Natural spa treatments; Angsana Gallery: sale of handicrafts, jewellery and Spa products; Marine Centre: Snorkeling, marine biology, PADI 5-star dive centre, Water Sports Centre: Windsurfing, catamaran sailing, wakeboarding, water skiing, canoeing; Kids'Club.

**Services**
Room service, laundry service, free WiFi.

** for information only, per night, per villa.*

+ 960 676 0028
@ velavaru@angsana.com
@ www.angsana.com
✈ Malé (40 min hydravion/seaplane)

**Antilles britanniques / British West Indies – Shoal Bay East Anguilla**

# THE MANOAH BOUTIQUE HOTEL

The Manoah Boutique Hotel sur la Baie de Shoal vous invite à entrer dans un monde de luxe ultime. Ressentez l'énergie de ce paradis tropical en bord de mer en vous installant dans l'une des somptueuses vingt-cinq chambres et suites parmi lesquelles un prestigieux penthouse et des suites à deux chambres. Chacune d'elles jouit de sa propre terrasse et d'une incroyable vue sur l'océan. Dégustez une cuisine raffinée au restaurant de l'Ocean Beach Club. Installé entre l'apaisante piscine extérieure et l'infinité scintillante de l'océan ,ce club offre des espaces de loisirs exceptionnels avec un idyllique bar de plage, endroit parfait pour fêter ou simplement se régaler d'un bon rhum des Caraïbes. Un choix d'activités de très haut niveau permet aux hôtes de choisir parmi des programmes nautiques chargés d'adrénaline, de s'entraîner à la salle de sport ultra-équipée ou de se prélasser au sanctuaire de bien-être, le Manoah Spa avec des soins modernes et ancestraux. **Celebrations** : le Manoah vous permet d'oublier le quotidien et le stress dans un cadre somptueux. C'est l'endroit idéal pour recharger les batteries quelques jours avant un grand événement. L'équipe experte du Manoah se fera un plaisir d'organiser votre fête familiale, votre mariage. La jungle tropicale, les jardins aménagés et la magnifique plage forment un décor romantique à souhait parfait pour ces précieux moments.

The Manoah Boutique Hotel at Shoal Bay Anguilla, invites you to step into a world of perfect luxury. Feel the pulse of this tropical beach paradise when you choose one of its 25 lavish, luxuriously appointed rooms including two-bedroom Suites and one Prestigious Penthouse, each with own spacious terrace and stunning ocean panorama. Enjoy world-class dining at the Ocean Beach Club restaurant. Strategically situated at the water's edge between the soothing outdoor swimming pool and the infinity of the turquoise shimmering sea, it offers an outstanding recreational area featuring a charming beach bar, perfect for celebrations or simply mellowing out on good aged Caribbean rum. Among the state-of-the-art amenities, guests are blessed with an action-packed water sports program, a wellness sanctuary featuring ancient and modern therapies at The Manoah Spa and a fully-equipped fitness center! **Celebrations:** Manoah promises a luxurious and indulgent escape from everyday life and is a perfect place to relax before a big celebration. The highly experienced Manoah team would be honored to organize a very special event. The lush tropical, landscaped gardens and stunning beach scenery makes a perfect backdrop for those precious memories.

**Chambres et prix**
25 chambres dont 5 suites à 2 chambres et 1 penthouse Présidentiel
Chambres à partir de 470 euros*
Suites à 860 euros*
Penthouse présidentiel à 3 590 euros*

**Restaurants et Bars**
Ocean Beach Club : dîner raffiné au bord de l'eau, cuisine internationale aux notes méditerranéennes
2 bars de plage
Dîner en chambre

**Loisirs & Bien-être**
Piscine extérieure face à la mer ; Spa Manoah : soins incluant detox, masques et gommages du corps, soin des cheveux, manucures et pédicures, piscine géante, sauna et hammam ; salle de sport, coach personnel sur demande ; espace piscine et cabanes ; sports nautiques ; kayak. À proximité : parcours 18 trous de golf, balades à cheval, plongée et pêche.

**Services**
Services en chambres, service couverture, blanchisserie, centre d'affaires, location de voitures et parking gratuit, organisateur de mariages et d'événements spéciaux.

** à titre d'information, par nuit, par chambre, suite ou penthouse.*

**Rooms and Rates**
25 Rooms including 5 2-Bedroom Suites
and 1 Presidential Penthouse
Rooms at Euro 470*
Suites at Euro 860*
Presidential Penthouse at Euro 3,590*

**Restaurants and Bars**
Ocean Beach Club: World-class dining at the water's edge, international cuisine with a Mediterranean flair
2 Beach Bars
In-room dining

**Leisure and Well-Being**
Outdoor swimming pool with sea-facing deck; The Manoah Spa: treatments including detoxing, wraps and body scrubs, hair care, manicures and pedicures, oversized swimming pool, sauna and steam room; fully-equipped fitness centre with personal trainers on request; Pool & Cabanas Resort area, water sports, kayaking. Nearby: 18-hole golf course, horse riding, scuba diving and fishing.

**Services**
Room service, Butler evening turn-down service, concierge, laundry service, business centre, car rental delivery & free parking, wedding and special events planner.

** for information only, per room, per suite or penthouse.*

+ 1 264 498 5900
@ reservations@the-manoah.com
@ www.the-manoah.com
✈ St Martin Princess Juliana
(6,8 km route/road)

**La Barbade / Barbados – Bridgetown**

# HILTON BARBADOS RESORT

Le Hilton Barbados Resort est bordé par deux belles plages de sable blanc situées du côté privilégié de la péninsule tropicale de Needham's Point, à quelques minutes de la capitale Bridgetown. Chaque chambre jouit d'une vue mer depuis son balcon privé. Un large choix d'activités est proposé par l'établissement. La plage et l'océan se prêtent naturellement aux sports nautiques comme la plongée avec tuba ou bouteilles ou encore le jet-ski. Des visites touristiques et des randonnées peuvent aussi être organisées par l'hôtel. Du petit déjeuner au dîner, le Lighthouse Terrace Restaurant sert une délicieuse cuisine en plein air ou en salle climatisée. Durant la journée, le coffee shop dans le hall propose une sélection gourmande de cafés, thés, smoothies, et pâtisseries. Le Careenage Bar au style nautique, avec plancher en teck, vous accueille pour un cocktail au coucher du soleil. Vous pouvez poursuivre votre soirée romantique avec un dîner au Grille pour vous régaler d'excellents fruits de mer et de délicieuses viandes grillées. Pour un moment de bien-être mémorable, offrez-vous un massage relaxant précédé d'un gommage corporel revigorant au Eforea Spa. **Celebrations :** votre événement sera célébré avec style au Hilton Barbados Resort. Ses installations pour des fêtes, réunions et conférences sont remarquables. La splendide salle de bal Needham peut accueillir jusqu'à 570 convives.

Hilton Barbados Resort borders two beautiful white sand beaches on a prime location on the tropical peninsula of Needham's Point just minutes from Bridgetown, the island's capital. All the guest rooms feature breath-taking ocean views from a private balcony. A full range of activities are offered by the resort. The beach and ocean naturally lend themselves to activities like snorkelling, jet skiing and scuba diving. For those who want to explore the island hiking and sightseeing tours can be organized by the hotel. Open-air or air conditioned seating is available for breakfast, lunch and dinner at the Lighthouse Terrace Restaurant. During the day the coffee shop in the lobby offers a variety of specialty coffee, smoothies, teas and pastries. Meet friends at sunset in the Careenage Bar decorated in nautical style with teakwood flooring and elegant fittings. For a romantic evening dine at the Grille and choose from the a la carte menu fresh seafood and succulent grilled meats. Relax at the Eforea Spa and treat yourself to a soothing massage and an invigorating body wrap. **Celebrations:** Celebrate in style and organize a special event at the Hilton Barbados Resort which has extensive meeting and conference facilities on the island including Needham's Ballroom accommodating up to 570 guests.

**Chambres et prix**
355 chambres et suites
Chambre à partir de 180 euros*

**Restaurants et bars**
The Grille : Fruits de mer, viandes grillées et saveurs locales
The Lighthouse Terrace Restaurant : Petit déjeuner, déjeuner et dîner, buffet, menu à la carte
Careenage Bar : Cocktails
Cuppa Café : Bar à café

**Loisirs et Bien-être**
Piscine, Eforea Spa : massages, soins corps et visage, manucure et pédicure ; 3 terrains de tennis éclairés, sentier de jogging, centre de fitness Hilton Fitness by Precor, centre d'activités nautiques et de plongée ; boutique.

**Services**
Service en chambre, service de blanchisserie, Wi-Fi, comptoir d'excursion.

** à titre indicatif, par nuit, par chambre ou par suite.*

**Rooms and Rates**
355 Rooms and Suites
Rooms from Euro180*

**Restaurants and Bars**
The Grille: Fresh seafood, grilled meats and local flavors
The Lighthouse Terrace Restaurant: Breakfast, lunch and dinner, buffet or a la carte menu
Careenage Bar: Cocktails
Cuppa Café: Coffee shop

**Leisure and Well-Being**
Swimming pool, Eforea Spa: massages, facials, body treatments, manicure and pedicure, 3 floodlit tennis courts, jogging trail, Hilton Fitness by Precor fitness center, water sports and diving center; gift shop.

**Services**
Room service, laundry service, WiFi and tour desk.

** for information only, per night, per room or per suite.*

+ 1 246 426 0200
@ info@hiltonbarbadosresort.com
@ www.hiltonbarbadosresort.com
✈ Grantley Adams, Bridgetown (20 min route/road)

**République dominicaine / Dominican Republic – Las Terrenas**

# VIVA WYNDHAM V SAMANA

Bordé par l'une des plus belles plages de l'île, à seulement 10 mn de Las Terrenas, le Viva Wyndham V Samana est un superbe hôtel « tout inclus ». Les chambres au décor contemporain et cosy sont reparties en trois catégories : les chambres V, lumineuses et aériennes avec leurs portes coulissantes ouvrant sur les jardins ou les balcons. Les spacieuses chambres VIBE, toutes au rez-de-chaussée, disposent d'un jardin avec une petite piscine privée. En janvier 2019, 34 bungalows haut de gamme en toit de chaume dans un environnement en totale adéquation avec la nature dominicaine complèteront l'offre. Le Marché est un formidable espace de restauration où l'on compose son petit déjeuner ou déjeuner à sa guise. Au bar de plage, l'Entre Palmas, les cocktails et jus de fruits sont délicieux et plats à grignoter. Trois restaurants vous accueillent pour le dîner : le Fusion décline les saveurs du monde, le Mediterrenas propose des spécialités de l'Europe du sud et le Mar Y Fuego sert des poissons grillés à la perfection. Au très branché bar El Hip, des DJs connus font vibrer la piste de danse. La palette d'activités répond à toutes les envies allant des soins au Spa aux cours de yoga, des randonnées soutenues au canoë-kayak, du beach-volley au tennis. **Celebrations :** cet établissement réservé aux adultes est le cadre idéal pour un merveilleux mariage, un anniversaire inoubliable, une fête entre amis mémorable dans ce paradis.

Enter into a world of all-inclusive at the Viva Wyndham V Samana resort set on a beautiful beach in exotic surroundings near Las Terrenas. The resort's comfortable and modern rooms are divided between three categories V Rooms and VIBE Rooms. The light and airy rooms have sliding doors opening onto the gardens or with balconies. The larger VIBE rooms are located on the ground floor with a garden view and a small private plunge pool. In January 2019, 34 new bungalows in an environment in harmony with the Dominican nature will complete the offer. Breakfast and lunch is served at Le Marché offering market style dining options from various specialty stations where you can create your own breakfast, pasta, pizza and salads. Sip drinks at the Entre Palmas juice bar on the beach and enjoy a variety of snacks. In the evening choose between the exclusive Fusion restaurant, the Mediterrenas à la carte restaurant or the Mar Y Fuego where delicious fish is grilled to perfection. Join the party with guest DJ's that liven up the mood at the modern El Hip bar. A full range of activities for all tastes is proposed from calming spa sessions and yoga classes to strenuous hiking, canoeing, beach volley or tennis. **Celebrations:** This adult only resort is the perfect place for a tropical romantic occasion by the beach. Intimate weddings, engagement parties, anniversaries and special events can be organized in this peaceful paradise.

**Chambres et prix**
178 chambres
Chambres V à partir de 180 euros*

**Restaurants et bars**
Le Marché : petit déjeuner, déjeuner et dîner
Mar Y Fuego : dîners - à la carte, poissons grillés à la commande
Fusion : dîners - cuisine fusion
Mediterrenas : dîners - à la carte, cuisine méditerranéenne
El Hip : bar-lounge branché
Entre Palmas Juice : bar à jus en bord de mer, snacks

**Loisirs et bien-être**
Piscine à débordement, soins au Spa, centre de fitness, cours de yoga et de Pilates, randonnée, kayak, canoë, beach-volley, courts de tennis.

**Services**
Service en chambre 24h/24, service de blanchisserie, Wi-Fi gratuit.

** à titre indicatif, par nuit, par chambre en tout inclus.*

**Rooms and Rates**
178 Rooms
Rooms V from Euro 180*

**Restaurants and Bars**
Le Marché: Buffet style dining for breakfast, lunch and dinner
Mar Y Fuego: A la carte, grilled-to-order seafood for dinner
Fusion: Fusion cuisine for dinner
Mediterrenas: A la carte, Mediterranean cuisine for dinner
El Hip: Modern bar and cocktail lounge
Entre Palmas Bar: Oceanfront juice bar with snacks

**Leisure and Well-Being**
Infinity swimming pool, Spa sessions, Fitness Center, Yoga and Pilates lessons, hiking, kayaking, canoeing, beach volley ball, tennis courts.

**Services**
24-hour room service, laundry service, free WiFi.

** for information only, per night, per room all inclusive.*

+ 1 305 774 0040
@ gsvsamana@vivaresorts.com
@ https://vcollectionresorts.com/vsamana/
✈ Samana (45 min route/road)

**Caraïbes -** St Kitts & Nevis

# PARK HYATT ST. KITTS

Cet établissement hôtelier cinq étoiles est situé au cœur de l'ensemble du Christopher Harbour de Banana Bay, l'une des plus belles plages de sable doré de l'île. Parmi les nombreuses spécificités de l'hôtel figurent deux piscines, un Spa Miraval « Life in Balance » aux neuf salles de soins, un sauna, un hammam et une pelouse invitant au yoga et la méditation. Tout aussi nombreuses sont les activités proposées aux plus jeunes par le Island Fort de Camp Hyatt. Chaque chambre est décorée dans un style raffiné et minimaliste aux couleurs caribéennes avec des portes fenêtres qui ouvrent sur des terrasses ou des balcons privés. Certaines des suites possèdent également sur leur toit leur propre piscine privée et terrasse. Inspirée par l'architecture des habitations coloniales, la Great House au cœur du domaine propose des repas à toute heure, en intérieur comme en terrasse. Pour les familles, un restaurant baptisé Le Village de pêcheurs propose de dîner face à l'océan tandis que le Stone Bar assure une cuisine plus raffinée destinée aux adultes. Trois bars complètent l'ensemble : le Fleming's, le Tots Rum Bar et le Conservatory qui sert chaque jour le traditionnel «afternoon tea ». **Celebrations:** Le Park Hyatt St. Kitts propose un cadre romantique et élégant pour les soirées de fiançailles ou les cérémonies de mariage. La pelouse du front de mer, la plage de sable doré et les jardins luxuriants constituent un décor d'exception à la hauteur de l'événement.

This luxurious five star resort is set within the Christopher Harbour development on Banana Bay, on one of the Island's most beautiful golden sandy beaches. Two swimming pools, a Miraval Life in Balance Spa with nine treatment rooms, a sauna, steam room, meditation and a yoga lawn are just some of the special features for guests. The Island Fort by Camp Hyatt takes care of the younger ones with a full range of activities. All the rooms are decorated in chic, minimalistic design, highlighting the Caribbean colours with French doors which lead to private terraces or balconies. Some of the suites have their own private rooftop swimming pools and sundecks. Inspired by the architecture of colonial plantations, The Great House is in the heart of the resort and offers all-day dining both indoor and outdoor. It is also home to Fleming's Bar, the Tots Rum Bar and the Conservatory serving traditional afternoon tea. Families can experience ocean-front dining in the Fisherman's Village, while a more fine dining experience is available for adults at the Stone Barn. **Celebrations:** The idyllic location of Park Hyatt St. Kitts offers an elegant, romantic setting for engagement parties or wedding ceremonies. The beachfront lawn, the golden sandy beach and the lush gardens provide a stunning backdrop for the most beautiful occasion.

**Chambres et prix**
126 chambres dont 48 suites et une villa présidentielle (3 chambres)
Chambres à partir de 475 euros*

**Restaurants et bars**
The Great House : service continu
The Stone Barn : cuisine raffinée (réservé aux adultes)
The Fisherman's Village : déjeuner et dîner face à l'océan
Fleming's : bar principal de la Great House
Tots Rum Bar : sélection de rhums caribéens
The Rampart Pool Bar : snacks et boissons au bord de la piscine
Fane's Beachside Bar : rafraîchissements sur la plage

**Loisirs et bien-être**
Deux piscines extérieures, Spa Miraval « Life in Balance » : 9 salles de soins, soins corps et visage, méditation, yoga en extérieur, salle de sport ; club enfant « Island Fort » par Camp Hyatt, sports nautiques non motorisés.

**Services**
Service en chambre, conciergerie, service de blanchisserie, Wi-Fi gratuit, service de voiturier.

** à titre indicatif, par nuit, par chambre.*

**Rooms and Rates**
126 Rooms including 48 suites and a three bedroomed Presidential Villa
Rooms from Euro 475*

**Restaurants and Bars**
The Great House: All-day dining
The Stone Barn: Fine dining for adults only
The Fisherman's Village: Lunch and dinner by the ocean
Fleming's: Main bar in the Great House
Tots Rum Bar: Range of Caribbean rums
The Rampart Pool Bar: Snacks and drinks by the pool
Fane's Beachside Bar: Refreshments on the beach

**Leisure and Well-Being**
Two outdoor swimming pools, Miraval Life in Balance Spa: 9 treatment rooms, body and facial treatments, meditation, outdoor yoga, fitness centre; The Island Fort by Camp Hyatt Children's Club, non-motorized water sports.

**Services**
Room service, concierge services, laundry and dry cleaning service, free WiFi, valet parking.

** for information only, per night, per room...*

+ 1 869 468 1234
@ info@parkhyattstkitts.com
@ www.parkhyattstkitts.com
✈ Robert L. Bradshaw
(20 min route/road)

**St-Lucie / St Lucia – Castries**

# WINDJAMMER LANDING

Le Windjammer Landing, situé sur la côte nord-ouest de Sainte-Lucie, est un domaine hôtelier conçu comme un village méditerranéen. Ses villas, suites et chambres s'étalent sur plus de 25 hectares où bassins étincelants et jardins parfumés sont reliés par des sentiers couverts. De nombreuses villas possèdent leur propre piscine privée. L'hôtel, avec ses cinq restaurants, propose à ses clients un large choix de cuisines locale et internationale. Pour les repas informels, le bar-restaurant de la plage assure un service continu midi et soir. Le restaurant panoramique avec vue sur la baie propose chaque soir une cuisine raffinée de fruits de mer et autres grillades. Le Spa affiche un programme « bien-être » ainsi qu'une liste de soins variés parmi lesquels le soin « retraite, relaxation et vitalité » qui inclut massages, soins divers (corps, visage, cheveux) et autres gommages naturels. Un large choix d'activités nautiques ainsi que deux courts de tennis couverts complètent le tableau. **Celebrations :** le Windjammer Landing propose une offre mariage sur mesure baptisée « Extase des tropiques » qui inclut un wedding-planner dédié assisté d'une équipe de professionnels et une cérémonie civile dans un décor raffiné.

Windjammer Landing has been designed like a Mediterranean village set into the hillside on the north west coast of St Lucia overlooking the Caribbean Sea. The villas, suites and guest rooms are spread over the 60 acres amidst sparkling pools, scented gardens linked together by covered walkways. Many of the villas feature their own private plunge pool. The resort features a wide choice of dining options where guests can experience both local and international cuisine in one of the resort's five on-property restaurants. Jammers Beach Bar and Restaurant offers all-day casual dining In the evenings Windjammer Landing's romantic Upper Deck restaurant offers fine dining of steak and seafood in a beautiful multi-level setting overlooking the beach and the bay. The Windjammer Landing Spa features an extensive spa menu and wellness program. Guests can choose from the "retreat, relax and restore" treatments including massages, facial and body treatments, natural body wraps and hair treatments. Two floodlit tennis courts and a full range of watersports from the beach are also just some of the resort's program of activities. **Celebrations:** Windjammer Landing offers a completely customizable "Tropical Bliss" wedding package which includes a dedicated wedding planner and a team of wedding specialists, a decorated setting and civil ceremony.

**Chambres et prix**
36 chambres, 24 suites et 131 villas (de 1 à 5 chambres)
Chambres à partir de 176 euros*
Villa 2 chambres à partir de 222 euros*

**Restaurants et bars**
Dragonfly : buffet au petit déjeuner, plats des Caraïbes au dîner
Embers : barbecue et grillades sur la plage
Jammers Beach Bar and Restaurant : service continu matin et soir
Upper Deck : grillades et fruits de mer le soir
Papa Don's : cuisine méditerranéenne le soir

**Loisirs et Bien-être**
6 piscines, le « Spa at Windjammer Landing » : 6 cabines de soin, hamams, baignoires japonaises, centre de remise en forme, yoga, massages ; 2 courts de tennis (astroturf), stages de tennis.

**Services**
Service en chambre, conciergerie « Ambassador Club », service de blanchisserie, Wi-Fi gratuit, babysitting, location de voiture.

** à titre indicatif, par nuit, par chambre ou suite.*

**Rooms and Rates**
36 Rooms, 24 Suites and 131 one to five bedroom Villas
Rooms from Euro 176*
2 Bedroom Villa from Euro 222*

**Restaurants and Bars**
Dragonfly: Breakfast buffet, local Caribbean dishes for dinner
Embers: Barbecue and grilled specialties on the beach
Jammers Beach Bar and Restaurant: all-day casual dining
Upper Deck: Steak and Seafood for dinner
Papa Don's: Mediterranean cuisine for dinner

**Leisure and Well-Being**
Six swimming pools, The Spa at Windjammer Landing": six treatments rooms, steam rooms, Japanese soaking tub, fitness center, yoga, massages; 2 Astroturf tennis courts, tennis clinic.

**Services**
Room service, "Ambassador Club" personal concierge service, laundry and dry cleaning service, complimentary WiFi, babysitting, car rental.

** for information only, per night, per room or suite.*

+ 1 758 456 9000
@ info@windjammer-landing.com
@ www.windjammer-landing.com
✈ Hewenorra (90 min route/road)

**Colombie / Columbia –** Îles de Rosario

# CORALINA ISLAND

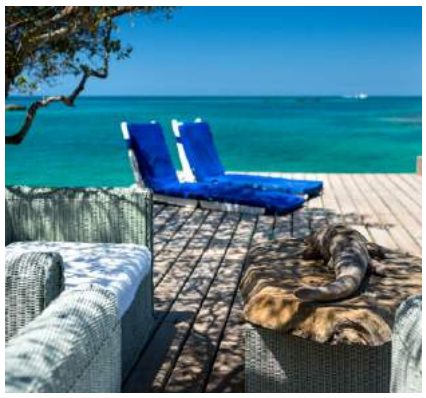

Le Coralina Island se trouve au cœur du parc naturel de l'archipel de Rosario créé pour protéger les récifs coralliens de la côte caribéenne colombienne. Ces récifs abritent une grande variété de faune et de flore, les poissons, coraux et plantes de toutes les couleurs y abondent. Les six chambres ont été conçues en utilisant la fibre locale « matamba » du bois et des roches de corail. Le bungalow surplombant la mer offre des vues panoramiques tout comme les jolies chambres supérieures avec leur terrasse privée et leur toit chaumé. Dînez au restaurant où le chef revisite des saveurs caribéennes avec des touches de cuisine française, tel le poisson en papillote au vin blanc ou le traditionnel poisson au riz au lait de coco. Le restaurant à proximité immédiate de la mer, abrité sous son toit de chaume bénéficie de la fraîcheur de la brise. Ramez à deux autour de l'île dans l'un des canoës « Old Town » et visitez le fabuleux Oceanarium à seulement cinq minutes. Choisissez parmi les cocktails préparés par le mixologiste comme le Coco Loca, la Pina Colada et les Daiquiris. Au Coraline Island il n'y a pas de piscine mais un accès facile l'eau cristalline de la mer des Caraïbes via de petites échelles. **Celebrations :** ce refuge paradisiaque est parfait pour une lune de miel ou pour des couples souhaitant se retrouver dans un environnement naturel d'une beauté émouvante.

Coralina Island, Hotel Islas de Rosario is set in the heart of the Natural Park of the archipelago of the Rosario islands created to protect the coral reefs in the Colombian Caribbean Coast. Its coral reefs host a great variety of sea fauna and flora with abundance of colourful fish, corals and plants. Rooms are made of the local fiber named matamba, wood and coral rocks. The extraordinary bungalow with sea view is a hut right on top of the sea with an amazing ocean view all round. The superior double with sea view faces the ocean with a high thatched roof and an independent deck over the water. Dine at the restaurant where the chef mixes the Caribbean flavors with exquisite French twists in dishes like fish en papillote with white wine and traditional fish with coconut rice. The restaurant is by the sea under the thatched roof open to the cooling breeze. Paddle around the island in one of the "Old Town" canoes which hold up to two passengers and visit the Oceanarium just five minutes from the island. Try the amazing choice of cocktails prepared by the Mixologist like the Coco Loco, Pina Colada and the daiquiris. There is no swimming pool but small ladders go right down into the crystal clear water of the Caribbean Sea. **Celebrations:** The ideal romantic hideaway for honeymooners and couples who wish to escape to a Caribbean tropical paradise, close to nature.

**Chambres et prix**
6 chambres
Chambres à partir de 180 euros*

**Restaurants et Bars**
Restaurant : cuisine gastronomique caribéenne avec des notes françaises
Bar : cocktails

**Loisirs et Bien-être**
Snorkeling, plongée sous-marine, canoë, pêche, terrasses avec transats, jeux de société, puzzles.

**Services**
Service de blanchisserie, Wi-Fi gratuit.

** à titre indicatif, par nuit et par chambre ou suite.*

**Rooms and Rates**
6 Rooms
Rooms from Euro 180*

**Restaurants and Bars**
Restaurant: Caribbean gourmet food with a French twist.
Bar: Cocktails

**Leisure and Well-Being**
Snorkelling, scuba diving, canoeing, fishing, sun decks with sun loungers, board games and puzzles.

**Services**
Laundry service, free WiFi.

** for information only, per night, per room or suite.*

+ 57 313 245 92 44
@ coralinaisland@gmail.com
@ www.coralinaisland.com
✈ Carthagena
(45 min bateau/boat)

**Mexique / Mexico – Cancun**

# NIZUC RESORT & SPA

À seulement 15 minutes de l'aéroport de Cancun, à l'écart des bruits de la ville, le Nizuc Resort & Spa est une luxueuse oasis au cœur d'un environnement naturel de 10 hectares, donnant sur deux superbes plages de sable blanc. Design épuré à grande échelle, son architecture, à la fois asiatique et mexicaine, se décline en une palette de douces couleurs aux teintes naturelles. Au Nizuc chacun peut trouver son bonheur : les suites Ocean sont réservées aux adultes, les suites Residence s'adressent aux familles et offrent avec leurs terrasses privées des vues panoramiques, les villas privées avec piscine sont réservées aux adultes ou aux familles avec des enfants de plus de cinq ans. Six merveilleux restaurants comblent toutes les envies culinaires. Les bars invitent à déguster des cocktails en contemplant l'océan. Pour un moment de détente, succombez aux excellents soins du premier Spa ESPA des Caraïbes mexicaines. Entraînez-vous dans le centre de fitness ultramoderne, jouez au tennis et faites de la plongée avec tuba, du kayak ou du paddle ou bouquinez au calme sous votre parasol. **Celebrations :** un mariage, des fiançailles, une réunion de famille ou de travail, le Nizuc est le lieu idéal de par ses belles salles de bal et de conférence, son choix d'hébergement et de restauration haut de gamme et ses nombreuses activités. Tous les évènements sont méticuleusement organisés et suivi par une équipe dédiée.

The award winning NIZUC Resort & Spa is just a short distance from the airport set amid 29 acres of land on the beachfront with two secluded beaches. Ocean Suites, for adults only, are to be found adjacent to the main lobby just by the main pool and the beach. Residence Suites, ideal for families, have sweeping views and private terraces. The private villas have their own infinity pool. Within walking distance from the main lobby these villas are reserved for adults or families with children older than five. NIZUC Resort & Spa is home to six wonderful restaurants with a variety of authentic gourmet cuisines. Enjoy signature cocktails and exceptional views from one of the unique bars and lounges. The sophisticated oceanfront Bar A'Kan offers signature cocktails with breathtaking ocean views. Experience the luxury of the first ESPA-branded spa in the Mexican Caribbean. Indulge in a complete beauty and wellness program. Work out at the state-of-the-art fitness center, play tennis and enjoy snorkeling, kayaking or paddle boarding from the resort's beach. **Celebrations:** A wedding, engagement party, family gatherings and even business-meets-pleasure meetings, Nizuc is the ideal location with conference rooms, luxurious accommodations and an incredible variety of activities. All celebrations are meticulously organized by a dedicated team.

**Chambres et prix**
274 suites et villas
Suites à partir de 315 euros*
Villas à partir de 551 euros*

**Restaurants et bars**
Ramona : cuisine mexicaine traditionnelle avec une touche contemporaine
Indochine : cuisine asiatique
Terra Nostra : cuisine italo-méditerranéenne, brunch du dimanche
La Punta Grill & Lounge : viande et poisson
Ni : cuisine péruvienne
Café de la Playa : petit déjeuner buffet
Havana Lounge : cigares, rhum et tequila, musique cubaine en direct
Bar A'kan : cocktails Signature

**Loisirs et Bien-être**
Piscines, NIZUC Spa by ESPA : 18 cabines de soins, dont une de thérapie asiatique, salon de beauté, centre fitness, hydrothérapie, piscine Vitality, sauna, fontaine de glace, solarium, piscine Spa extérieure, 2 courts de tennis, sports nautiques non motorisés.

**Services**
Room service 24h/24, service de blanchisserie, connexion Wi-Fi gratuit, service de transport en voiturette de golf pour les suites Residence, Winik's Kids Club.

** à titre indicatif, par nuit, par suite ou par villa.*

**Rooms and Rates**
274 Suites and Villas
Suites from Euro 315*
Villas from Euro 551*

**Restaurants and Bars**
Ramona: Traditional Mexican cuisine with a contemporary twist
Indochine: Asian cuisine
Terra Nostra: Italian-Mediterranean cuisine, Sunday Brunch
La Punta Grill & Lounge: Steak and fish
Ni: Peruvian cuisine
Café de la Playa: Buffet Breakfast
Havana Lounge: Cigars, rum and tequila, live Cuban music
Bar A'kan: Signature cocktails

**Leisure and Well-Being**
Swimming pools, NIZUC Spa by ESPA: 18 treatment rooms including Asian therapy room, Beauty Salon, Fitness Center, hydrotherapy circuit, Vitality pool, sauna, ice Fountain, solarium, outdoor Spa pool; 2 tennis courts, non-motorized water sports.

**Services**
24-hour room service, laundry service, free WiFi, golf cart transportation service for the Residence Suites, Winik's Kids Club.

** for information only, per night, per suite or per villa.*

+ 52 998 891 5700
@ reservations@nizuc.com
@ www.nizuc.com
✈ Cancun (15 min route/road)

**Mexique / Mexico – Ixtapa**

# CALA DE MAR RESORT & SPA

Perché sur le versant luxuriant de la Sierra Madre, le Cale de Mar s'avance vers la mer offrant des vues spectaculaires sur l'océan Pacifique. Chacune des chambres et suites dispose d'une terrasse spacieuse au toit chaumé, un coin salon et une piscine privée. Jadis une plantation de cocotiers, Ixtapa est aujourd'hui un refuge romantique caché au milieu de forêts tropicales surplombant avec sa crique privée. Étendu sur trois étages avec vue sur l'océan, le Terrace Bar sert des cocktails à base de mezcal et téquila, des tapas et sushis. La Tequila Room propose des téquilas accompagnées de petits plats régionaux. Le spectaculaire restaurant-grill suspendu au bord de la falaise propose une délicieuse pêche du jour cuisinée aux différentes sauces maison. La poterie artisanale et le feu de bois confèrent au lieu une ambiance typiquement mexicaine. Le Spa primé El Capricho associe des soins tradionnels aztèques à des rituels à base d'ingrédients locaux comme le toronjil (baume au citron) aux vertus rajeunissantes ou encore la traditionnelle Sweat Lodge Temazcal Jatsima. Des espaces yoga et méditation sont répartis dans l'hôtel. **Celebration :** ici, le romantisme est sans limite. Votre assistant personnel crée pour chaque couple des expériences sur mesure allant du pique-nique sur la crique au feu d'artifice affichant un message personnel.

Perched on the lush Sierra Madre mountain side the Cala de Mar Resort cascades toward the sea with endless Pacific Ocean panoramic views. The guestrooms and suites have spacious open-air thatched terraces, a lounge area and individual plunge pools. Once a coconut plantation Ixtapa is now a secluded romantic hideaway surrounded by tropical forests overlooking a private cove. Mezcal and Tequila cocktails are served alongside tapas and sushi at the three level Terrace Bar with ocean and sky views. The Tequila Room, inspired by Mexico's famed Tequila houses, proposes agave tequilas paired with small regional plates. The dramatic, cliff side grill suspended over the shoreline features seafood with the catch of the day cooked in different ways with homemade sauces. Artisan pottery and lively fire features create a true Mexican ambiance. The award winning El Capricho Spa connects Aztec healing traditions and rituals with local ingredients such as toronjil (lemon balm) with its legendary powers of rejuvenation and the traditional Temazcal Jatsima Sweat Lodge. Yoga and meditation spaces are perched throughout the resort. **Celebration:** The resort's off-the-beaten path vibe provides unlimited romantic possibilities. Your personal assistant customizes romantic experiences with picnics in the resort's private cove to a spectacular firework with a personal message display.

**Chambres et prix**
54 suites dont 5 Penthouse Master Suites
Suites à partir de 273 euros*

**Restaurants et bars**
A Mares : cuisine gastronomique
Seafood Market : grillades en plein air à flan de falaise
Terrace Bar : cocktails Signature à base de mezcal et de tequila, tapas, sushi et sashimi
Tequila Room : Tequilas, Mezcals et petits plats régionaux
Dîners privés face à la mer

**Loisirs et Bien-être**
El Capricho Spa : soins, massages, centre de remise en forme, espace yoga et méditation et la traditionnelle sweat lodge Temazcal Jatsima.

**Services**
Service en chambre, service de blanchisserie, WI-FI gratuit.

** à titre indicatif, par nuit et par chambre ou suite.*

**Rooms and Rates**
54 Suites including 5 Penthouse Master Suites
Suites from Euro 273*

**Restaurants and Bars**
A Mares: Fine Dining Room
Seafood Market: Alfresco grill cliff side
Terrace Bar: Signature Mezcal and Tequila cocktails, tapas, sushi and sashimi
Tequila Room: Tequilas, Mezcals and small regional plates
Private oceanfront dining

**Leisure and Well-Being**
El Capricho Spa: treatments, massages, fitness center, yoga and meditation spaces and the traditional Temazcal Jatsima Sweat Lodge.

**Services**
Room service, laundry service, free WiFi.

** for information only, per night, per room or suite.*

+ 52 755 555 1100
@ info@calademar.com
@ www.calademar.com
✈ Zihuatanejo (20 min route/road)

**Brésil / Brazil –** Trancoso

# UXUA CASA HOTEL & SPA

L'hôtel primé UXUA Casa Hotel & Spa, se situe sur le Quadrado, la place verte historique de Trancoso. Il a été conçu par le designer hollandais Wilbert Das qui a restauré avec des artisans locaux et à la main quatre « casas » coloniales et sept « casas » de jardin avec des méthodes traditionnelles et des matériaux recyclés. Situé dans le centre-ville paisible et piéton de Trancoso, l'UXUA – merveilleux en dialecte local – jouit d'une position idéale proche des boutiques, restaurants et galeries parmi les plus remarquables du Brésil. Les 11 casas d'exception dont certaines avec une piscine privée ou un Jacuzzi, abritent une à trois suites et offrent toutes un jardin privé, une terrasse ou un patio pour bénéficier du rythme tropical entre intérieur et extérieur. L'hôtel possède une somptueuse piscine, formée de 40 000 cristaux, ainsi que l'Alméscar Spa et ses expériences bien-être rajeunissantes. Le célèbre restaurant UXUA Quadrado sert une cuisine fusion bahianaise en extérieur. Optez pour l'Uxua Jardim pour un dîner intime près de la piscine. Tout près, l'UXUA Praia, un bar lounge original face à l'océan, met à disposition des sofas. **Celebrations :** chaque 2 février prenez part à Transcoso à la Festa São Brás : parades, concerts, danse de rue et une foule qui chante au rythme des percussions en agitant un drapeau à l'effigie de saint Blaise.

The award-winning UXUA Casa Hotel & Spa was conceived by Dutch designer Wilbert Das, who restored four colonial casas on the historic Quadrado, Trancoso's grassy town square, and seven garden casas built by hand with local artisans using traditional methods and reclaimed materials. Set in Trancoso's tranquil, pedestrian town centre, UXUA – wonderful in local dialect – is perfectly positioned for guests to enjoy some of Brazil's most unique shops, restaurants and galleries. The 11 unique casas range from one to three suites, with some featuring private pools or Jacuzzi and all offering private gardens, decks or patios to take advantage of tropical, indoor/outdoor living. The hotel features the most stunning pool, formed from 40,000 crystals and UXUA's famed Alméscar Spa with wellness rejuvenating experiences. The famed Uxua Quadrado restaurant offers Bahian fusion cuisine at outdoor tables while guests can also dine at the intimate, exclusive UXUA Jardim by the pool. A short walk from the hotel is UXUA Praia, a rustic beach lounge facing the ocean where guests enjoy reserved sofas. **Celebrations:** Every February 2nd Trancoso residents celebrate the Festa São Brás, an all-night festival with parades, live bands, outdoor dancing, with crowds singing to the rhythm of live drumming while carrying a symbolic painted pole and flag with the image of Saint Blaise.

**Chambres et prix**
11 « Casas » de 1 à 3 suites
Suites à partir de 375 euros*

**Restaurants et Bars**
Restaurant : cuisine fusion bahianaise
Dîner en suite ou sur la plage

**Loisirs et Bien-être**
Plage avec sofas privés, piscine en cristaux de quartz ; Spa : massage, acupuncture, soins de beauté ; salle de sport, cours personnalisé de capoeira, yoga, Pilates, cours de danse locale (forro, zouk ou lambada)

**Services**
Service en chambre, service de conciergerie, Wi-Fi dans chaque casa, parking.

** à titre indicatif, par nuit, par suite.*

**Rooms and Rates**
11 Casas from 1 to 3 Suites
Suites from Euro 375*

**Restaurants and Bars**
Restaurant: Bahian fusion cuisine
In suite dining, beach dining

**Leisure and Well-Being**
Beach with private sofas, quartz swimming pool; Spa: massages, acupuncture, beauty treatments; gym, personal training in capoeira, yoga, Pilates, local dance lessons (forro, zouk or lambada).

**Services**
Room service, concierge, WiFi in each casa, parking.

** for information only, per night, per suite.*

+ 55 73 3668 2277
@ info@uxua.com
@ www.uxua.com
✈ Porto Seguro (55 min route/road)

**Brésil / Brazil – Trairi**

# ZORAH BEACH HOTEL

Le Zorah Beach Hotel jouit d'un environnement naturel de toute beauté, entre dunes et cocotiers, face à la mer sur la plage de Guajiru sur la côte ouest du Ceara, à environ 140 km de Fortaleza. Inauguré en 2013, l'hôtel séduit par ses grands espaces lumineux. Son architecture sophistiquée et intimiste intègre des éléments indiens et asiatiques et fait la part belle à la construction durable et écologique. La transmission de la culture locale, le développement social, ainsi le respect et la préservation de la nature guident l'équipe de l'hôtel au quotidien. Le Zorah Beach est composé de 22 unités d'hébergement dont 16 spacieuses suites avec Jacuzzi extérieurs, 5 bungalows avec piscine privée, terrasse, jacuzzi surplombant la mer et une grande villa de 140 m². Le restaurant du Zorah Beach Hotel propose une cuisine contemporaine qui met à l'honneur les produits frais locaux et des plats asiatiques. Les pêcheurs artisanaux à proximité assurent un approvisionnement quotidien en poissons et fruits de mer frais. **Celebrations :** célébrez la nature et le sport dans cet endroit idyllique, entre plages de sable immaculé et eaux turquoise. C'est un spot parfait pour le kitesurf, mais aussi pour la plongée avec tuba grâce aux bassins profonds qui se forment en mer lors des marées basses. L'hôtel possède sa propre école de kitesurf ouverte aux sportifs confirmés comme aux débutants.

The Zorah Beach Hotel is located facing the sea, on Guajiru Beach, about 140 kilometers away from Fortaleza. The hotel opened in 2013 and was designed with ample space, with references of Indian architecture and Asian accents, coupled with the tropical climate. Built in the unique and privileged location of Ceara's West Coast with elements of ecological sustainability, respect for local culture and social development, always respecting the principle of harmony with nature, the hotel proposes 22 units divided into three categories: a 140 sqm Villa and individual bungalows with a private pool, deck, a Jacuzzi overlooking the sea and a canopy bed together with 50 sqm suites, each with its own Jacuzzi. The restaurant at Zorah Beach Hotel offers cuisine with a contemporary twist, with priority to local ingredients and Asian dishes. Artisanal fishermen continue their activities nearby and ensure a daily supply of fresh fish and seafood. **Celebrations:** Celebrate nature and sport in this idyllic place with white sand beaches set against green waters. The side shore wind currents make it perfect for kitesurfing but at low tide natural swimming pools form for snorkeling. The hotel has its very own Kite Surf School with experienced instructors and equipment rental for both amateurs and beginners.

**Chambres et prix**
16 suites, 5 bungalows et 1 villa
Suites à partir de 175 euros*
Bungalows à partir de 270 euros*
Villa à partir de 470 euros*

**Restaurants et bars**
The Zorah Beach Restaurant : cuisine locale et asiatique
The Bar : boissons et partenariat avec le champagne Veuve Cliquot

**Loisirs et Bien-être**
Piscine extérieure, cabines de massage, terrasse en bord de mer, école de kitesurf (15 juillet au 15 décembre), excursions en quad, location de buggy et de 4X4.

**Services**
Service en chambre, service de blanchisserie, Wi-Fi gratuit dans les espaces publics, parking privé.

** à titre indicatif, par nuit et par chambre ou suite.*

**Rooms and Rates**
16 Suites, 5 Bungalows and 1 Villa
Suites from Euro 175*
Bungalows from Euro 270*
Villa from Euro 470*

**Restaurants and Bars**
The Zorah Beach Restaurant: Local and Asian cuisine
The Bar: Drinks and partnership with Veuve Cliquot champagne

**Leisure and Well-Being**
Outdoor swimming pool, massage cabins, oceanfront deck, Kite Surf School (high season 15th July to 15th December), quad tours, buggy and 4X4 rental.

**Services**
Room service, laundry service, free WiFi in public areas, private parking.

** for information only, per night, per room or suite.*

+ 55 85 99740 0340
@ contato@zorabeach.com.br
@ www.zorabeach.com.br
✈ Fortaleza (140 km route/road)

**Brésil / Brazil –** Rio de Janeiro

# EMILIANO RIO DE JANEIRO

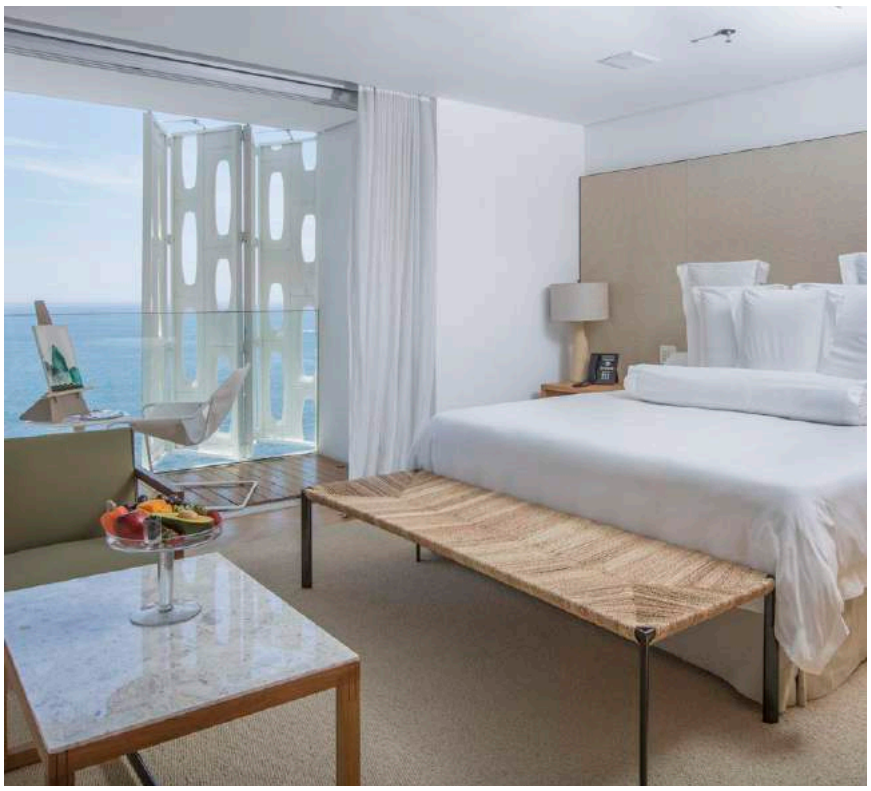

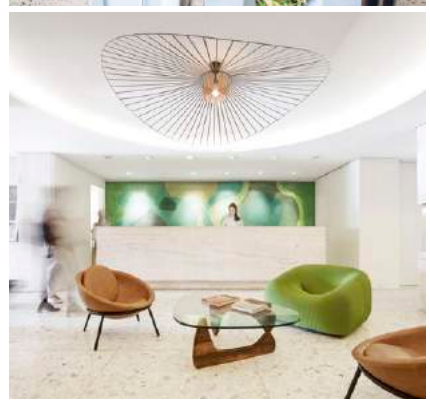

L'Emiliano Rio est un bâtiment emblématique de la baie de Copacabana dessiné par l'architecte brésilien Arthur de Mattos Casas. Sa façade spectaculaire est composée de surfaces complexes et amovibles appelées « cobogó » qui peuvent selon leur position dévoiler ou occulter l'intérieur des chambres. Ses lignes élégantes contrastent largement avec les blocs de béton du front de mer. À l'intérieur, la décoration rappelle l'âge d'or du Copacabana bohème. Les espaces, vastes et lumineux, y mettent en valeur un mobilier raffiné et coloré. Grâce aux deux suites Spa, les couples pourront faire l'expérience unique de combiner un hébergement d'exception à des soins et massages sur mesure. Chacun y verra un lieu idéal pour se détendre et se ressourcer, ou célébrer des occasions spéciales. Le rooftop de l'Emiliano Rio, avec sa magnifique piscine à débordement, offre une vue imprenable sur la plage de Copacabana. Le restaurant au bord de la piscine propose quant à lui une cuisine légère et diététique, fraîchement préparée à base de produits bio et de saison. Le chef Damien Montecer assure une cuisine artisanale et fait honneur au principe de la maison Emiliano de soutenir la production locale. **Celebrations :** venez fêter la pleine lune à l'Emiliano Rio avec un programme plein d'énergie positive spécialement conçu pour cette occasion ! Depuis le rooftop, laissez-vous envoûter par le lever de la lune sur l'océan en dégustant un menu spécial créé par notre chef.

Emiliano Rio is located on the waterfront of Copacabana beach in an iconic building famous for its contemporary design by Arthur de Mattos Casas. Its façade is made up of intricate surfaces named "cobogó" which can be operated as articulated panels revealing the inside of rooms. The elements lining the entire building break the continuity of the concrete blocks of buildings on the waterfront. The décor throughout the hotel reflect the heydays of Copacabana's bohemian golden years. Spaces are vast and sunlight streams in, lighting up the vibrant furniture colors. Two exceptional Spa Suites promote a new experience of combining accommodation with exclusive treatments and customized massages just for two. This is an ideal space for guests to relax, recharge energy, elevate mood and celebrate special occasions. The rooftop of the Emiliano Rio with its stunning infinity pool offers breathtaking views of Copacabana beach. The poolside restaurant serves a light and healthy menu freshly prepared with organic and seasonal ingredients. Chef Damien Montecer features artisan cuisine and values the Emiliano concept of working with local producers. **Celebrations:** Celebrate the full moon at Emiliano Rio with the special program created for this moment full of strong energy. At the rooftop the Chef serves an exclusive menu with a stunning view of the moon rising right above the ocean.

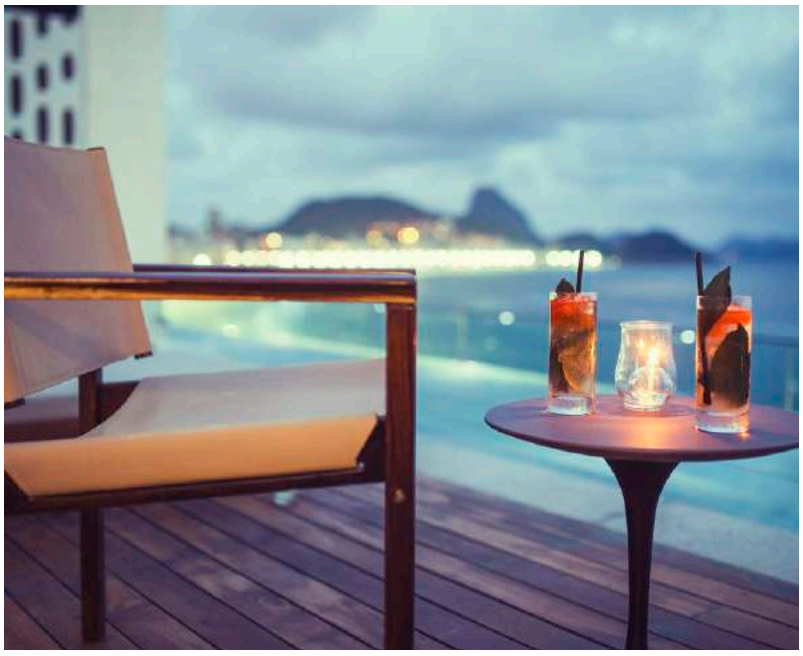

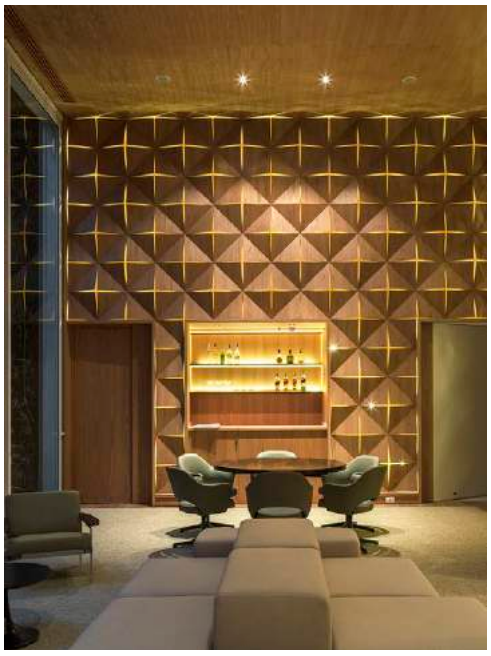

**Chambres et prix**
62 chambres et 28 suites dont 2 suites Spa océan et 2 master Suites océan
Chambres à partir de 347 euros*
Suites à partir de 608 euros*

**Restaurants et bars**
The Emile Restaurant : cuisine brésilienne contemporaine
Lobby Bar : boissons, plats et cocktails
Rooftop Pool Bar : cuisine saine et légère à base de fruits de mer

**Loisirs et Bien-Être**
Piscine à débordement sur le rooftop ; Spa Santapele : 4 salles de soins (1 pour couples) soins du corps et du visage, shiatsu, massages sportifs, drainage lymphatique, réflexologie, massages aromatiques, exfoliation, aromathérapie, douches à expérience, fontaine à glace, sauna, hammam ; salle de sport Technogym, paddle, sports nautiques.

**Services**
Service en chambre 24h/24, conciergerie, service de blanchisserie, Wi-Fi gratuit, transferts depuis l'aéroport.

** à titre indicatif, par nuit et par chambre ou suite.*

**Rooms and Rates**
62 Rooms and 28 Suites including 2 Ocean Spa Suites and 2 Master Ocean Suites
Rooms from Euro 347*
Suites from Euro 608*

**Restaurants and Bars**
The Emile Restaurant: Contemporary Brazilian cuisine
Lobby Bar: Drinks, food and cocktails
Rooftop Pool Bar: Light sea food and healthy fare

**Leisure and Well-Being**
Rooftop infinity pool; Santapele Spa: 4 treatment rooms (1 for couples) body and facial treatments, shiatsu, sports massage, lymphatic drainage, reflexology, aromatic massages, exfoliation, aromatherapy, experience showers, ice fountain, dry sauna, steam room; Technogym fitness centre, stand-up paddle boarding, water sports.

**Services**
24-hour room service, butler service, laundry service, free WiFi, airport transfers.

** for information only, per night, per room or suite.*

✆ + 11 3728 2002
@ reservas@rj.emiliano.com.br
@ www.emiliano.com.br
✈ Rio de Janeiro
(30 min route/road)

**Brésil / Brazil –** Rio de Janeiro

# HOTEL SANTA TERESA RIO
## MGALLERY BY SOFITEL

L'Hôtel Santa Teresa fait partie de la collection de boutique-hôtels de MGallery by Sofitel. Cette propriété historique, ancienne dépendance d'une plantation de café datant de 1850, est située dans le quartier de Santa Teresa, une banlieue chic et bohème à flanc de colline, aussi connue sous le nom de « Montmartre de Rio ». Paisible cocon urbain lové dans de luxuriants jardins, l'hôtel abrite des chambres et des suites élégantes et chaleureuses agrémentées de meubles créés par des artistes brésiliens, certaines sont dotées de lits baldaquins et de baignoires îlots. Explorez les rues pavées escarpées et sinueuses ainsi que ses bâtiments historiques bigarrés. Prenez l'emblématique tram de Santa Teresa destination le centre de Rio. Les clients viennent de toute la ville au restaurant Térèze de l'hôtel, où le chef uruguayen Esteban Mateu propose une cuisine à base de produits frais locaux, accompagnée d'une belle sélection de vins. Dans le manoir, sous les arcades, Le bar Dos Descasados sert de délicieuses boissons et cocktails dans une ambiance musicale décontractée. Pour un moment de pur bonheur, prenez rendez-vous au Le Spa. Les soins et massages y sont exquis. **Celebrations :** rien de plus romantique que de déguster une coupe de champagne sur la terrasse supérieure, en fin de journée juste au moment où les lumières de la ville commencent à colorer le ciel.

Hotel Santa Teresa is part of the boutique-hotels collection MGallery by Sofitel. This historic property, a former dependency of a coffee plantation dating back to 1850, is located in the Santa Teresa district, a posh and bohemian hillside suburb, also known as "Rio's Montmartre". In the heart of lush gardens the hotel features elegant and comfortable rooms and suites furnished with some unique pieces designed by Brazilian artists, some with wooden four-poster beds and free-standing bathtubs. Explore the cobbled streets of this charming district with its steep, winding streets and colorful historical buildings. Take the iconic Santa Teresa tram to downtown Rio. Clients come from all over the city to dine in the hotel's Térèze restaurant where Uruguayan Chef Esteban Mateu proposes a fresh cuisine using local products and non-conventional eating plants from the region. The wines carefully selected are another great feature of the restaurant. In the mansion quarters, the Bar Dos Descasados serves delicious drinks to the sound of music in a casual atmosphere. The Le SPA offers a full range of L'Occitane treatments and signature massages. **Celebrations:** In the evening, spend a unique romantic moment enjoying a glass of champagne on the upper terrace while the glimmering lights of Rio fill the sky.

**Chambres et prix**
44 chambres et suites
Chambres à partir de 226 euros*
Suites à partir de 381 euros*

**Restaurants et bars**
Térèze : cuisine gastronomique latino-américaine du chef Esteban Mateu
Bar Dos Descasados : boissons rafraîchissantes, cocktails, vins et alcools

**Loisirs et Bien-être**
Piscine extérieure, Jacuzzi, solarium, Le SPA : soins et massages personnalisés, salle de soins pour les couples.

**Services**
Service en chambre, service de blanchisserie et de nettoyage à sec, Wi-Fi gratuit, transferts avec chauffeurs privés, salles de réunion, transferts aéroport, voiturier, parking privé.

** à titre indicatif, par nuit et par chambre ou suite.*

**Rooms and Rates**
44 Rooms and Suites
Rooms from Euro 226*
Suites from Euro 381*

**Restaurants and Bars**
Térèze: Latin American gourmet cuisine by Chef Esteban Mateu
Bar Dos Descasados: Refreshing drinks, cocktails, wines and spirits

**Leisure and Well-Being**
Outdoor swimming pool, Jacuzzi, solarium, Le SPA: customized signature treatments, couples treatment room, massages.

**Services**
Room service, laundry and dry-cleaning service, free WiFi, transfers by private drivers, meeting rooms, airport transfers, valet, private parking.

** for information only, per night, per room or suite.*

✆ + 55 2133800200
@ hotelsantateresa@accor.com
@ www.santateresahotelrio.com
✈ Rio Santos Dumont
(10 min route/road)

ESSEX
HOUSE

**États-Unis / United States – New York**

# JW MARRIOTT ESSEX HOUSE NEW YORK

Au cœur de New York, l'emblématique JW Marriott Essex House domine Central Park South et offre des vues renversantes sur Manhattan. Célèbre pour son enseigne de toit installée depuis l'ouverture de l'hôtel en 1932, il compte parmi les adresses historiques de la ville. Réparties sur 42 étages, les luxueuses 526 chambres et suites, dont une vaste suite présidentielle, vous accueillent dans un nouveau décor. Une rénovation récente très réussie a su associer avec grande finesse des éléments Art Déco au design « uptown », le style classique des quartiers chics new-yorkais. Après une journée de visites, ressourcez-vous au PRIMP Spa de l'hôtel. Les soins pour le corps et le visage y sont divins. Ensuite, vous êtes attendus pour un dîner mémorable au Southgate Restaurant & Bar. Avec ses grandes baies vitrées, c'est l'endroit idéal pour s'imprégner du panorama tout en savourant une délicieuse cuisine américaine moderne. **Celebrations :** la période des fêtes de fin d'année à New York est riche en traditions festives et intemporelles. Laissez opérer la magie ! Faites du patin à glace sous les étoiles, admirez les lumières de la ville et les vitrines étincelantes, dégustez des spécialités gourmandes aux marchés de Noël, prenez un selfie sous l'immense arbre de Noël illuminé du Rockefeller Center et, bien sûr, participez au compte à rebours du nouvel an à Times Square.

The iconic JW Marriott Essex House stands over Central Park South, offering magnificent views over Manhattan. Famous for its rooftop sign which was installed in 1932, the building has since been a fixture of the city skyline. Spread over forty floors, the JW Marriott Essex House offers world class luxury in its 526 rooms and suites including a vast Presidential Suite. The newly redesigned guest rooms and suites infuse classic uptown style with modernized Art Deco elements. Ideally located in the heart of New York in an unforgettable location, the hotel is the perfect place to stay for visiting all the city sights. After a long day sightseeing, recharge and relax at PRIMP Spa, the signature wellness and beauty destination located in the hotel. A full array of spa and beauty treatments is available by appointment. Drink cocktails and dine at the Southgate Bar & Restaurant with floor-to-ceiling windows that overlook Central South Park. The lounge area features an extensive wine wall and a cosy fireplace. **Celebrations:** The Christmas period in New York is brimming with festive goings-on and timeless traditions. Ice skate under the stars, admire the city lights and the sparkling store windows, shop at the holiday markets and stand under the towering illuminated Christmas tree at Rockefeller Centre and of course partake in the New Year's Eve countdown in Times Square.

**Chambres et prix**
526 chambres et suites
Chambres à partir de 521 euros*
Suites à partir de 782 euros*

**Restaurants et bars**
Southgate Bar & Restaurant : cuisine américaine moderne, petit déjeuner, toute la journée, possibilité de prendre un verre tard la nuit

**Loisirs et Bien-être**
Spa Services by PRIMP : massages, gommages et soins du visage, centre de remise en forme ouvert 24h/24, parcours de balade, de jogging et d'équitation à Central Park

**Services**
Service en chambre 24h/24, service de blanchisserie et de nettoyage à sec, Wi-Fi, centre d'affaires ouvert 24h/24.

** à titre indicatif, par nuit, par chambre ou suite.*

**Rooms and Rates**
526 Room and Suites
Rooms from Euro 521*
Suites from Euro 782*

**Restaurants and Bars**
Southgate Bar & Restaurant: Modern American, breakfast, all-day menu, late night drinks

**Leisure and Well-Being**
Spa services by PRIMP: massages, body scrubs and facials, 24 hour fitness centre, walking, jogging and riding trails in Central Park.

**Services**
24-hour room service, laundry and dry cleaning service, WiFi, 24 hour business centre.

** for information only, per night, per room or per suite.*

+ 2 212 247 0300
@ info@JWMEsshexHouse
@ www.jwmarriottessexhouse-newyork.com
✈ New York (50 min route/road)

**États-Unis / United States – Miami**

# BILTMORE HOTEL

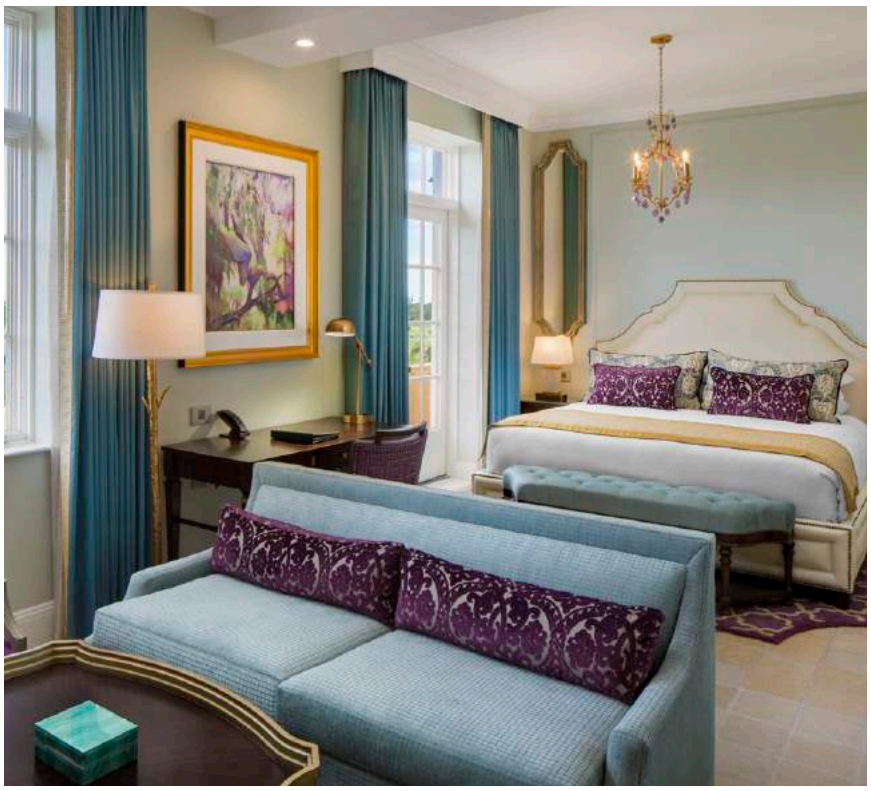

L'hôtel Biltmore est un site historique national classé situé dans le quartier huppé de Coral Gables. Une rénovation de l'édifice est en cours avec pour objectif de repenser l'hébergement de cet hôtel de luxe en même temps que de redonner toute sa splendeur d'antan à son parcours de golf 18 trous (par 71) dessiné par le célèbre Donald Ross en 1925. L'ensemble hôtelier, qui s'étend sur plus de 60 hectares, puise ses influences dans les architectures classiques italienne, mauresque et espagnole. L'hôtel affiche déjà un tout nouveau lobby, une salle de sport de 1000 m² à la pointe grâce à son équipement Technogym et un tout récent espace de vente de produits Babor au sein du Spa. Le lieu reste ouvert jusqu'à la fin des travaux qui est prévue pour décembre 2018. Découvrez d'ores et déjà les équipements cinq étoiles comme au septième étage le Spa et son personnel attentionné. Profitez aussi de la célèbre piscine, entourée de palmiers et de neuf « cabanas » privées. Côté restauration, l'hôtel abrite quatre restaurants dont celui primé de la Palme d'Or, l'un des seuls restaurants en Floride classés Five Diamonds par l'AAA. L'hôtel possède également sa propre école de cuisine destinée à des chefs apprentis. **Celebrations :** le Biltmore est un hôtel parfait pour les grandes occasions du fait de son cadre unique, historique et légendaire.

The Biltmore Hotel is a national historic landmark located in the exclusive Coral Gables area. A complete renovation is underway with the redesigning of all the hotel's luxurious accommodations as well as plans to restore its 18-hole, par 71 golf course to the original grandeur of the 1925 Donald Ross-designed lay out. The resort with its spectacular Mediterranean architecture resembles classic Italian, Moorish and Spanish influences spread over 150-acres of tropical landscape. The hotel has already renovated its main lobby, the state-of-the-art 1000 square meter gym with new equipment from Technogym and a new Babor retail space within the Spa. The hotel is remaining open during renovations which will be completed In December 2018. Discover all the five star facilities including a Spa on the seventh floor and take a dip in the world famous pool surrounded by nine private cabanas hidden away amidst the palms, served by attentive pool staff. The hotel's dining destinations include for restaurants including the award winning Palme d'Or, one of the only AAA five Diamond restaurants in Florida and the hotel features is own culinary academy four chef apprentices. **Celebrations:** Special occasions are perfect at the Biltmore Hotel in the most perfect setting with the legendary backdrop of this historic resort.

**Chambres et Prix**
270 chambres dont 133 suites
Chambres à partir de 327 euros*

**Restaurants et Bars**
Palme d'Or : cuisine gastronomique
Fontana : cuisine traditonnelle d'inspiration italienne
Cascade : repas informel en plein air au bord de la piscine, plats diététiques du Spa à base d'ingrédients sains et bio
19th Hole Sports Bar & Grill : avec vue sur le parcours de golf
Biltmore Bar : liqueurs, vins et bières
Cellar Club Bar : café restaurant le matin

**Loisirs et Bien-être**
Piscine, Spa : massage, soins du corps et du visage, gommages corporels, bains Spa thérapeutiques, rituels « signature », boutique, salon de beauté : manucures, pédicures, soins et coiffure, centre de remise en forme, 10 courts de tennis, parcours de golf 18 trous, école de cuisine.

**Services**
Service en chambre et conciergerie 24h/24, Wi-Fi.

** à titre indicatif, par nuit, par chambre.*

**Rooms and Rates**
270 Rooms including 133 Suites
Rooms from Euro 327*

**Restaurants and Bars**
Palme d'Or: Gourmet dining
Fontana: Traditional Italian inspired cuisine
Cascade: Al fresco dining by the pool, casual fare, spa specials with healthy, organic ingredients
19th Hole Sports Bar & Grill: Overlooking the Golf Course
Biltmore Bar: Liqueurs, Wines and Beers
Cellar Club Bar: Coffee shop in the morning

**Leisure and Well-Being**
Swimming pool, Spa: massage therapy, facial and body treatments, body wraps, therapeutic spa baths, signature rituals, Spa boutique, Beauty Salon: manicures, pedicures, hairstyling and treatments, Fitness Center, 10 Tennis courts, 18-hole Golf Course, Culinary Academy.

**Services**
24-hour room service, 24-hour concierge service, WiFi.

** for information only, per night, per room.*

+ 1 800 727 1926
@ info@biltmorehotel.com
@ www.biltmorehotel.com
✈ Miami (15 min route/road)

**Maroc / Morocco – Marrakech**

# LA MAMOUNIA HÔTEL & SPA

Véritable institution de l'hôtellerie de luxe, meilleur hôtel du monde en 2015 aux World Travel Awards, la Mamounia Hotel & Spa, attire depuis 1923 les voyageurs les plus prestigieux. S'étalant sur plus de quinze hectares de jardins légendaires au cœur de Marrakech et coupé de l'effervescence de la ville par d'imposants remparts médiévaux, l'hôtel abrite 206 chambres et suites aux ambiances et influences multiples ainsi que trois riads qui raviront les hôtes les plus exigeants. La décoration raffinée associe du beau mobilier traditionnel au design contemporain, le tout relevé par une touche glamour. Quatre restaurants invitent à l'évasion gastronomique : l'Italien, le Français, et l'incontournable restaurant Le Marocain où le célèbre chef Rachid Agouray revisite la cuisine marocaine avec créativité et saveur, sans oublier le Pavillon de la Piscine et ses succulents buffets méditerranéens au petit déjeuner. Le Spa, l'un des meilleurs au monde, offre un espace de 2 500 m² au summum du bien-être avec soins exclusifs du visage et du corps, large choix de produits locaux et internationaux et même un hammam privé. **Celebrations :** à la Mamounia, une fête, un évènement prend une nouvelle dimension. Un cadre féérique hors du temps, des installations aux mille et une possibilités et des équipes expertes dédié sont les garants de moments au delà toutes vos attentes.

A true luxury establishment, voted the Best Hotel in the World at the 2015 World Travel Awards, the Mamounia Hotel & Spa, attracts the most prestigious and discerning guests since 1923. Spread over more than fifteen hectares of legendary gardens in the heart of Marrakesh and protected from the bustle of the city by its impressive medieval ramparts, the hotel offers 206 rooms and suites decorated in different styles and influences together with three Ryad which will enchant the most demanding guests. The elegant decoration is combined with beautiful traditional furniture and contemporary design with a touch of glamour. Four restaurants invite you on a culinary journey: l'Italien, le Français and the not-to-be-missed restaurant Le Marocain where the famous chef Rachid Agouray revisits Moroccan cuisine with creativity and flavor. The sumptuous Mediterranean buffet breakfasts at Le Pavillon de la Piscine are also a must. The Spa, one of the best in the world, offers 2,500 m² of blissful well-being with exclusive facials and body treatments, a large choice of local and international products and even a private hammam. **Celebrations:** At la Mamounia, a celebration takes on a new dimension. A magical, timeless setting with thousands of possibilities and dedicated teams are the guarantee that these special moments will be unforgettable.

**Chambres et prix**
135 chambres, 71 suites dont suites d'exception, 3 riads
Chambres à partir de 580 euros*
Suites à partir de 900 euros*
Riads à partir de 7300 euros*

**Restaurants et Bars**
Le Français : cuisine française
Le Marocain : cuisine marocaine traditionnelle gastronomique
L'Italien : cuisine italienne
Le Pavillon de la Piscine : buffet méditerranéen au petit déjeuner
Le Bar Italien : cocktails - piano-bar
Le Menzeh : glacier et pâtissier
Le Churchill : cocktails dans une ambiance jazzy
Le Bar Marocain : cocktails au cœur des jardins
Le Bar de le Piscine : cocktails

**Loisirs et Bien-être**
Piscine extérieure, 2 courts de tennis, golfs à proximité ; boutique Pierre Hermé ; Spa : piscine intérieure chauffée, 2 hammams, 10 Cabines multitraitement (dont 2 duos), jacuzzi, salle de fitness, salon de coiffure, soins corps et visage, boutique Spa; Spa privé

**Services**
Service en chambre, Wi-Fi gratuit, salon de réception et centre d'affaires, transferts aéroport.

** à titre indicatif, par nuit et par chambre, suite ou riad.*

**Rooms and Rates**
135 Rooms, 71 Suites including exceptional suites, 3 Ryads
Rooms from Euro 580*
Suites from Euro 900*
Ryads from Euro 7300*

**Restaurants and Bars**
Le Français: French cuisine
Le Marocain: Traditional gourmet Moroccan cuisine
L'Italien: Italian cuisine
Le Pavillon de la Piscine: Mediterranean buffet for breakfast
Le Bar Italien: cocktails - piano-bar
Le Menzeh Glacier & Pâtissier
Le Churchill: cocktails in a jazzy ambience
Le Bar Marocain: cocktails in the gardens
Le Bar de le Piscine: Cocktails

**Leisure and Well-Being**
Outdoor swimming pool, 2 tennis courts, golf courses nearby: Pierre Hermé boutique; Spa: Indoor heated pool, 2 hammam, 10 treatment rooms ( including 2 for couples), jacuzzi, fitness room, hairdresser, body treatments and facials, Spa boutique; private Spa.

**Services**
Room service, free WiFi, meeting room and business center, airport transfers.

** for information only, per night and per room or per suite.*

+ 212 5243-88600
@ informations@mamounia.com
@ www.mamounia.com
✈ Marrakech-Menara
(15 min route/road)

**Maroc / Morocco – Marrakech**

# LA SULTANA MARRAKECH

La Sultana Marrakech est un hôtel de luxe situé au cœur de la Médina de Marrakech, classé au patrimoine mondial de l'UNESCO. Depuis toujours, l'impressionnante enceinte s'est parfaitement intégrée à son environnement naturel, offrant à ses visiteurs un rempart de quiétude face à l'effervescence de la Ville Ocre. Chacun des riads qui composent l'hôtel a été restauré en respectant le savoir-faire séculaire et décoré de mobilier ancien et raffiné, assurant à l'ensemble une authenticité hors du commun. Plantée d'une végétation luxuriante autour d'une piscine à l'eau turquoise et organisée autour de patios aérés où l'on se plaît à déambuler à toute heure de la journée, la Sultana Marrakech est un lieu de vie à part entière. Les 28 chambres et suites, luxueuses et élégantes, possèdent chacune une ambiance unique. Le restaurant propose une cuisine à base de produits frais servie sur l'immense terrasse, la plus spacieuse de la Kasbah, dont la vue panoramique donne sur les chaînes enneigées de l'Atlas. De tradition il est encore question au Spa, qui propose des soins ancestraux à base de plantes locales. L'occasion rêvée de se retrouver hors du temps ! **Celebrations :** initiez-vous à l'art subtil du mélange des épices avec un cours de cuisine marocaine en plein air. De quoi emporter avec vous un peu de la magie de la Sultana.

The Sultana Marrakech is a luxury hotel set in the heart of the medina of Marrakech, a UNESCO World Heritage site. The hotel's surrounding walls totally integrated into the medina have always protected guests from the bustle of the Red City. Each of the Ryads which make up the hotel have been carefully renovated and faithfully restored. The elegant, antique furniture guarantees the extraordinary authenticity of the hotel. Luxuriant vegetation surrounds the turquoise blue waters of the swimming pool and the spacious patios where guests can stroll at any time of the day. The Sultana Marrakech has its very own lifestyle. The 28 luxurious, elegant rooms and suites each have a unique ambience. The restaurant proposes dishes using fresh products, served on the vast terrace, the most spacious one in the Kasbah, with a panoramic view of the snowcapped Atlas Mountains. The traditional Spa proposes ancestral treatments using local plants. An invitation to take a wonderful journey back in time! **Celebrations:** Celebrate cooking and learn the subtle blend of spices during outdoor Moroccan cooking classes. A marvelous way to take back home some of the magic of La Sultana.

**Chambres et prix**
28 Chambres et suites
Chambres à partir de 320 euros*
Suites à partir de 400 euros*

**Restaurants et bars**
Restaurant de l'hôtel : Street food & produits du marché le midi, dîner raffiné dans une ambiance intimiste le soir

**Loisirs et Bien-être**
Spa « La Sultana » : hammams, Jacuzzi, sauna, salon de beauté et coiffure soins traditionnels. Piscine chauffée et ionisée, nage à contre-courant ; terrasses panoramiques ; cours de cuisine ; salle de gym.

**Services**
Service en chambre 24h/24, salons de réunion, Wi-Fi gratuit, transfert aéroport, service limousine, conciergerie, Service de pressing et blanchisserie.

** à titre indicatif, par nuit et par chambre ou par suite.*

**Rooms and Rates**
28 Rooms and Suites
Rooms from Euro 320*
Suites from Euro 400*

**Restaurants and Bars**
Hotel Restaurant: Street food and market products for lunch, elegant dining in a discreet ambience in the evening

**Leisure and Well-Being**
Spa "La Sultana": hammam, Jacuzzi, sauna, beauty salon, hairdresser, traditional treatments; heated ionized swimming pool, counter current, panoramic terraces, cooking classes, gym room.

**Services**
24-hour room service, meeting rooms, free WiFi, airport transfers, limousine service, concierge, laundry and dry cleaning service.

** for information only, per night and per room or per suite.*

✆ + 212 5 24 38 80 08
@ reservation@lasultanahotels.com
@ www.lasultanahotels.com/marrakech
✈ Marrakech (15 min route/road)

**Maroc / Morocco – Marrakech**

# LODGE K

Oasis de luxe et de grandeur à l'orée de la palmeraie de Marrakech, le Lodge K propose à ses hôtes un cadre hors du temps. Sciemment construite à l'écart de l'effervescence du centre ville, l'enceinte regorge de charme et de magie, invitant chaque visiteur au rêve et à l'aventure. Passés l'imposant portail ocre et la somptueuse piscine, on découvre tour à tour 5 lodges et 3 suites, répartis sur l'ensemble du domaine et offrant intimité, espace et confort à leurs occupants. Chaque lodge a été conçu dans l'univers d'une culture ou d'une civilisation différente et décoré avec raffinement, en alliant mobilier typique et équipements modernes. De l'Afrique à l'Indonésie, le dépaysement est total tant le soin apporté aux détails est minutieux. La nuit, on se laisse bercer par les mille bruissements du parc en rêvant d'épopée légendaire. Le jour, on alterne volontiers baignades, bains de soleil et repas savoureux concoctés par le chef Kamal Mansouri, dont le tajine de poulet au citron confit n'a pas d'égal. L'espace Spa propose une carte de soins cosmopolite aux ingrédients 100 % naturels. Un coach personnel vous proposera joggings et randonnées en VTT. **Celebrations :** pourquoi ne pas vous laisser tenter par l'aventure d'un luxe nomade ? Par une nuit étoilée, face à un chatoyant feu de bois vous dînerez assis au sol sous une tente berbère. Une expérience inoubliable…

A luxurious and vast oasis on the very edge of the Marrakech palm grove, the Lodge K offers a timeless setting. Far from the bustling, busy city center, the magical surroundings invites guests on a dream adventure. Once you pass through the impressive ocher-colored gates and by the sumptuous swimming pool, you progressively discover 5 lodges and 3 suites spread around the domain, offering space, privacy and comfort to their guests. Each lodge has been designed according to a different world or culture. All have been elegantly decorated blending traditional furnishings with modern equipment. From Africa to Indonesia, the change of scenery is perfect thanks to the extreme sense of detail in the decoration of each room. At night time, be lulled by the thousand whispers in the park and dream of a legendary time gone by. In the day time, sunbathe, swim and eat delicious meals created by Chef Kamal Mansouri, whose tajine of chicken in candied lemon is out of this world. The Spa area proposes a menu of world treatments using 100% natural ingredients. A personal trainer proposes jogging trails and mountain bike rides. **Celebrations:** Become a Nomad for one night. Under the starry sky, next to the open fire, dine seated on the ground under a Berber tent. An unforgettable experience.

**Chambres et prix**
5 lodges et 3 suites
Lodges à partir de 350 euros*
Suites à partir de 150 euros*

**Restaurants et bars**
Petits déjeuners : nouvelle carte de smoothies ultratendance pour les férus de bien-être
Restaurant : cuisine marocaine raffinée, mets classiques revisités par le chef Kamal Mansouri

**Loisirs et Bien-être**
Piscine extérieure, matériel de fitness high-tech mis à disposition sur demande dans les lodges ou dans le jardin, K Spa : hammam, soins et rituels traditionnels du monde entier, Spa Bar : soins de beauté, Cosmeto Food, centre de beauté ; à proximité : quad, buggy, canyoning, ski, montgolfière, ski nautique, équitation et golf.

**Services**
Service en chambre de 8 h à minuit et plus sur demande, service de blanchisserie, concierge, accès Internet Wi-Fi, bibliothèque, DVDthèque, TV Satellite, babysitting, voiture avec chauffeur, organisation d'excursions, organisation de mariages.

** à titre indicatif, par nuit et par suite ou par lodge.*

**Rooms and Rates**
5 Lodges and 3 Suites
Lodges from Euro 350*
Suites from Euro 150*

**Restaurants and Bars**
Breakfasts: New ultra-trendy smoothies for the well-being enthusiasts
Restaurant: Elegant Moroccan cuisine, classical dishes revisited by Chef Kamal Mansouri

**Leisure and Well-Being**
Outdoor swimming pool, state-of-the-art fitness equipment available on request in the lodges or in the garden, K Spa: hammam, treatments and traditional rituals from all over the world, Spa Bar with beauty treatments, Cosmeto Food, beauty center. Nearby: quad, buggy, canyoning, ski, hot air ballooning, water-skiing, horse-riding and golf.

**Services**
Room service from 8 am to midnight and later if necessary, laundry service, concierge, WiFi, library, DVD library, satellite TV, babysitting, car with driver, excursions, wedding organization.

** for information only, per night and per suite or per lodge.*

+ 212 660 15 39 24
@ info@lodgek.com
@ www.lodgek.com
✈ Marrakech (15 min route/road)

**Cap-Vert / Cape Verde – Sal**

# HILTON CABO VERDE SAL RESORT

Le Hilton Cabo Verde Sal Resort est posé sur la plus belle plage de l'île de Sal, l'une des dix îles qui composent l'archipel du Cap-Vert, au large de la côte ouest de l'Afrique, Santa Marie avec ses commerces, bar et jolies maisons colorées n'est qu'à quelques minutes de marche. Les spacieuses et élégantes chambres offrent un confort haut de gamme et des superbes vues sur la plage ou la piscine. Nommé d'après le célèbre navigateur, le restaurant Magellan vous propose de succulents buffets et des délices culinaires préparés devant vos yeux. Pendant la journée, profitez de la merveilleuse plage et de son restaurant Bounty Beach ou encore d'un massage au Eforea Spa. Au coucher du soleil, le bar Cize propose des cocktails et des amuse-bouches sur des airs de jazz et de musique capverdienne. La plage de sable blanc de plus de 4 km est une pure invitation à pratiquer un sport nautique. Rendez-vous au centre nautique Atlantic Star où vous trouverez tous les équipements : masques et tubas, kitesurf, kayak, paddle, catamaran. Premier casino du pays, le Casino Royal vous accueille tous les jours. **Celebrations :** Noël et le Jour de l'an sont célébrés avec de somptueux dîners suivis par des soirées dansantes au son des rythmes cap-verdiens, le tout sous un ciel habillé de mille étoiles.

Hilton Cabo Verde Sal Resort is set on the island of Sal, one of the ten islands that make up the archipelago of Cap Verde, off the west coast of Africa. The resort is directly built on Sal's most famous beach within walking distance of the colourful town of Santa Maria and the local fishermen's pier. The spacious rooms offer views of the beach or the swimming pool with upscale amenities and furnishings. Named after the famous navigator, the Magellan Restaurant offers a rich buffet and show cooking stations. During the day enjoy the beach and spend a relaxing lunch at The Bounty Beach Restaurant. At sunset the Cize Bar proposes cocktails and finger food with the tunes of jazz and Cape Verdean music played by local artists. Pamper yourself at the Eforea Spa with a soothing massage. The Atlantic Star Nautical centre offers a full choice of water sports from kitesurfing, kayaking, paddle boarding to catamaran sailing. The four kilometres stretch of beautiful white sandy beach is one of the best spots for any water sports including snorkelling and diving. The first Casino in the country, the Casino Royal is open daily for exciting evenings after a day on the beach. **Celebrations:** Both Christmas and New Year's Eve are celebrated with a gala dinner. Enjoy a lavish feast under the stars and then dance the night away to the sounds of Cape Verdean rhythms.

**Chambres et prix**
241 chambres dont 25 suites
Chambres à partir de 169 euros*
Suites à partir de 224 euros*

**Restaurants et bars**
Restaurant Magellan : petit déjeuner buffet et dîner
Cize Bar : boissons et cocktails en soirée et animation musicale par orchestre local
Pool Bar : rafraîchissements au bord de la piscine
The Bounty Beach Restaurant : snacks et boissons sur la plage

**Loisirs et Bien-être**
Piscine, centre de remise en forme ouvert 24h/24, Spa et salon de beauté, centre nautique Atlantic Star, club enfants, Casino Royal

**Services**
Service en chambre, service de blanchisserie, Wi-Fi gratuit, boutiques sur place.

** à titre indicatif, par nuit, par chambre ou suite.*

**Rooms and Rates**
241 Rooms including 25 Suites
Rooms from Euro 169*
Suites from Euro 224*

**Restaurants and Bars**
Magellan Restaurant: Buffet breakfast and dinner
Cize Bar: Evening drinks and live local music
Pool Bar: Refreshments by the pool
The Bounty Beach Restaurant: On the beach

**Leisure and Well-Being**
Swimming pool, 24-hours Fitness centre, Eforea Spa and Beauty Salon, Atlantic Star Nautic Centre, Kids Club, Casino Royal

**Services**
Room service, laundry service, free WiFi, on-site shops.

** for information only, per night, per room or suite.*

+238 3344444
@ caboverde.info@hilton.com
@ caboverdesalresort.hilton.com
✈ Sal International Airport
(15 min route/road)

**Mozambique – Ponta Mamoli**

# WHITE PEARL RESORT

Le White Pearl Resort séduit immédiatement de par son merveilleux environnement silencieux, à l'abri d'un lagon aux eaux turquoise et au sable doré, bien caché dans les étendues sauvages du littoral du parc national le plus au sud du Mozambique, à seulement 25 km au nord de la frontière sud-africaine de Kosi Bay. Ici, tous les rêves d'évasion, d'aventure deviennent réalité : la plongée, les sorties découvertes sous-marines, les safaris dans la réserve exceptionnelle de Maputo, mondialement connue pour sa biodiversité spectaculaire. Les 22 suites s'intègrent parfaitement à la nature, leurs intérieurs présentent une harmonieuse palette de bleu et blanc, tandis que les matériaux naturels s'associent à un mobilier élégant. Chaque suite dispose d'un bassin privé, d'une terrasse solarium, d'une douche extérieure, de la climatisation, d'un majordome privé 24h/24 et offre des vues imprenables sur l'océan Indien. Pour encore plus d'émotions, nagez avec les dauphins, observez les baleines et admirez discrètement les tortues pendant la saison de nidification. **Celebrations :** le White Pearl Resort est la destination de mariage idéale pour célébrer l'amour et l'engagement entourés de vos amis et de votre famille. Une équipe dédiée s'engage à faire de cette célébration une journée de rêve aux souvenirs inoubliables.

Situated 100 kilometers south of Maputo and only 25 km from the South African border, White Pearl Resort is situated on the untouched stretches of coastal wilderness of Mozambique's most southern national park. The resort not only offers unique ocean-based adventures such as diving and ocean safaris but also game drives at the adjacent Maputo Special Reserve, a spectacular wetlands and coastline biodiversity hotspot. Relax in one of the 22 suites that blend into the lush environment as a sleek "beach bungalow". Interiors feature an elegant blue-and-white palette and natural materials blend with elegant furnishings. Each suite has a private plunge pool, wrap-around sundeck, outdoor shower, air conditioning, a 24-hour private butler and, most importantly, uninterrupted Indian Ocean views. Take a dip with dolphins, see whales breach, and witness the world's most endangered sea turtles during nesting season. White Pearl Resorts also offers unforgettable adventures in the bush with daily game drives into the Maputo Special Reserve, a new wildlife destination in Mozambique. **Celebrations:** White Pearl Resort is the perfect wedding destination to celebrate love and commitment with friends and family. A dedicated team will make this most exceptional celebration a dream day with memories to last a lifetime.

**Chambres et prix**
22 suites (6 suites plage/piscine et 16 suites piscine)
Suites à partir de 850 euros*

**Restaurants et bars**
The Beach Bar : tapas et boissons
Terrasse de la Piscine : cocktails rafraîchissants
The White Pearl Restaurant : petits déjeuners, déjeuners légers et dîners romantiques

**Loisirs et Bien-être**
Soins Spa, safaris en mer, centre de plongée PADI, plongée masque tuba, surf, kayak, paddle-surf, vélo, équitation, club enfant Skipper, Boot Camp sur la plage, pique-nique sur plage, pêche en bord de mer, spectacle de percussions locale, safaris, observation de tortues.

**Services**
Service en chambre, service de blanchisserie, Wi-Fi gratuit.

** à titre indicatif par nuit, par chambre, tout inclus pour deux personnes.*

**Rooms and Rates**
22 Suites (6 Beach Pool Suites and 16 Pool Suites)
Suites from Euro 850*

**Restaurants and Bars**
The Beach Bar: Tapas and drinks
The Pool Deck: Refreshing cocktails
The White Pearl Restaurant: Breakfast, light lunches and romantic dinners

**Leisure and Well-Being**
Spa treatments, ocean safaris, PADI dive centre, snorkelling, surfing, kayaking, stand-up paddling, fat bikes, horse riding, kids skipper club, beach boot camp, beach picnic, shoreline fishing, local drumming performance, guided turtle walks and game safaris.

**Services**
Room service, laundry service, free WiFi.

** ffor information only, per night per room, all inclusive for two guests.*

+ 27 (0)11 026 7178
@ reservations@whitepearlresorts.com
@ www.whitepearlresorts.com
✈ Maputo (90 min route/road)

**Les Seychelles / Seychelles – Praslin**

# BLISS PRASLIN

Tout à la fois exotique et accueillant, le Bliss Hotel Praslin est un bijou caché au cœur de l'île de Praslin, tout près de la belle plage Grand'Anse. Ce boutique-hôtel de charme se compose de quinze chalets construits en bois local et granite, décorés dans un style créole contemporain inspiré de la beauté environnante. Chacun possède une terrasse privée propice aux moments de détente et de méditation en harmonie avec la faune et la flore locales. Débutez votre journée au Beach House Restaurant et son buffet petit déjeuner copieux, coloré et vitaminé ! À partir de midi, un menu à la carte affiche de délicieux plats méditerranéens et des grillades de poissons du jour. Au coucher du soleil, sirotez, face à la mer aux couleurs changeantes, un cocktail savamment préparé. Changement d'ambiance le samedi et place au somptueux buffet créole et asiatique concocté par un chef aux petits soins. Pour que le dépaysement soit total, rendez-vous au Pure Bliss Spa, comble du calme et de la sérénité. Retrouvez une sélection de soins du corps et du visage et les fameux massages à l'huile de coco, proposés en extérieur pour une communion encore plus parfaite avec la nature. **Celebrations :** profitez à deux du cadre idyllique qu'offre le Bliss Hotel Praslin. Après un massage en couple au Spa réservez un dîner aux chandelles en privé. La promesse d'un souvenir ineffaçable et hors du temps…

Exotic and welcoming the Bliss Hotel Praslin is a hidden gem on the island of Praslin, just next to the beautiful Grand'Anse beach. This charming boutique hotel is made up of fifteen chalet built from local wood and granite, decorated in a contemporary creole style inspired by the beautiful surroundings. Each chalet has a private terrace, an invitation for relaxation and meditation in harmony with the local flora and fauna. Start your day at the Beach House Restaurant with its abundant and colorful buffet breakfast full of vitamins! At midday an a la carte menu shows a choice of delicious Mediterranean dishes and grilled fish of the day. At sunset, sip signature cocktails and watch the sea change color. A different atmosphere on Saturdays with the setup of a sumptuous Creole and Asian buffet concocted with special attention by the chef. For a total escape, rendezvous at the Pure Bliss Spa, the ultimate in calm and serenity. A selection of body treatments and facials and the famous coconut oil massages are proposed outdoors for a complete communion with nature. **Celebrations:** In this idyllic setting with your loved one enjoy the Bliss Hotel Praslin's special offer including a massage for two followed by a private candlelit dinner. The promise of timeless, unforgettable souvenirs.

**Chambres et prix**
27 chambres et suites réparties dans 15 chalets
Chambres à partir de 253 euros*
Suites à partir de 449 euros*

**Restaurants et bars**
Beach House : buffet petit déjeuner, déjeuner et dîner à base de grillades de poissons et cuisine méditerranéenne
Garden Pool bar : pâtisseries et thé glacé en journée
Beach House bar : cocktails

**Loisirs et Bien-être**
Piscine jardin, piscine plage, plage privée, Spa

**Services**
Service de blanchisserie, service de conciergerie, Wi-Fi, transfert aéroport, location de voiture, service de garderie.

** à titre indicatif, par nuit, par chambre ou par suite.*

**Rooms and Rates**
27 Rooms and Suites spread over 15 chalets
Rooms from Euro 253*
Suites from Euro 449*

**Restaurants and Bars**
Beach House: Buffet breakfast, lunch and dinner based on grilled fish and Mediterranean cuisine
Garden Pool Bar: cakes and pastries, iced tea during the day
Beach House bar: cocktails

**Leisure and Well-Being**
Garden swimming pool, sea side swimming pool, private beach, Spa.

**Services**
Laundry service, concierge service, WiFi, airport transfers, car rental, babysitting service.

** for information only, per night, per room or suite.*

+ 248 253 52 12
@ reservationpraslin@bliss-hotel.net
@ www.bliss-praslin.net
✈ Praslin-Seychelles
(10 min route/road)

**Tanzanie / Tanzania – Zanzibar**

# SULTAN PALACE ZANZIBAR

Ce petit hôtel de luxe situé sur la côte orientale de l'île borde les eaux azur de l'océan Indien dans un environnement naturel intact. À proximité se trouvent deux villages de pêcheurs dotés de paillottes et offrant de jolis passages à travers la mangrove. Construit en 1996 et complètement rénové il y a peu de temps, cet hôtel balnéaire offre un service entièrement personnalisé. Chacun des 15 cottages en forme de coquillage est décoré différemment. De vastes terrasses privatives donnent accès à une plage de sable blanc de 20 km de long. Toutes les suites bénéficient d'un espace de vie de plus de 100 m² et de grandes fenêtres révélant de superbes vues sur l'océan ou les jardins tropicaux. La cuisine, méditerranéenne, est élaborée avec des produits italiens associés à de bons produits locaux : poissons et fruits de mer frais, fruits et légumes tropicaux, le tout accompagné d'excellents vins sud-africains. La grande piscine à débordement dominant l'océan est le cadre idéal pour une pause rafraîchissante parmi le luxuriant jardin tropical. Offrez-vous un massage dans les lueurs d'un coucher du soleil. Offrez-vous un dîner aux de fruits de mer hors du commun, éclairé aux chandelles sur la terrasse de l'hôtel au style arabe ou sur la plage de sable blanc, à la pleine lune et à marée basse. **Celebrations :** passez les vacances de Noël sur la plage des tropiques à Zanzibar. Le temps est agréable avec de la chaleur et de l'humidité mais la mer est chaude.

This small luxury hotel is located on the east coast of the island, directly beside the blue Indian Ocean and surrounded by breathtaking intact environment and wildlife. Nearby are two lovely fishing villages dotted with huts and pleasant walkways through the mangroves. Built in 1996 and recently completely renovated, this beachside hotel offers truly personalized service. Each of the 15 shell-shaped cottages is decorated differently. Huge private terraces give direct access to 20 km of white sandy beaches. All the suites offer a living area of over 100 square meters with large windows offering superb views of the ocean or the tropical gardens. The cuisine is Mediterranean using Italian products mixed with some good local products and fresh fish and seafood, good tropical fruits and vegetables accompanied by the best South African wines. The large infinity pool overlooking the ocean offers the chance of a fresh, relaxing break in the luxuriant tropical garden. Pamper yourself with a massage against the backdrop of stunning sunsets. Indulge in a special candlelight Seafood Dinner on the hotel's Arabic Terrace or on the sandy white beach when the moon is full and the tide is low. **Celebrations:** Spend the Christmas Holidays on the beach in tropical Zanzibar. The weather is pleasant, hot but humid but the sea is warm.

**Chambres et prix**
15 suites dont 5 suites Imperial Deluxe, 4 suites-Océan et 6 suites-Jardin
Suites à partir de 426 euros*

**Restaurants et bars**
The Restaurant : cuisine méditerranéenne à base de produits locaux et italiens
Pool Bar : boissons servies au bord de la piscine
Lobby Bar : cocktails, bières et jus de fruits

**Loisirs et Bien-être**
Piscine à débordement, soins Spa et massages, sorties en bateau, snorkeling.

**Services**
Service en chambre, service de blanchisserie, Wi-Fi dans le bâtiment principal et la réception, service de navette pour l'aéroport.

** à titre indicatif, par nuit et par suite, en demi-pension pour deux personnes.*

**Rooms and Rates**
15 Suites including 5 Imperial Deluxe Suites, 4 Ocean Suites, 6 Garden Suites
Suites from Euro 426*

**Restaurants and Bars**
The Restaurant: Mediterranean cuisine with Italian and local products
Pool Bar: Drinks by the pool
Lobby Bar: Cocktails, beer and fruit juices

**Leisure and Well-Being**
Infinity swimming pool, Spa treatments and massages, boat trips, snorkelling.

**Services**
Room service, laundry service, WiFi in the main building and reception, airport shuttle service.

** for information only, per night, per suite on half board for two persons.*

+255 777 423792
@ Sultanpalacezanzibar@zanlink.com
@ www.sultanpalacezanzibar.com
✈ Zanzibar (50 min route/road)

**Tanzanie / Tanzania – Zanzibar**

# THE RESIDENCE ZANZIBAR

Avec sa superbe architecture, ses services et installations très haut de gamme, The Residence Zanzibar rend hommage à son environnement naturel de toute beauté : 32 hectares de jardins tropicaux, une vaste palmeraie bordant une plage de sable fin s'étendant sur plus de 1,5 km. Ses 66 villas de luxe allient avec élégance les styles contemporain et omanais. Chaque villa est agrémentée de sa propre piscine privée et d'un service de majordome personnel. La gastronomie exotique et raffinée reflète les nombreuses influences culinaires de l'île, réputée pour ses épices. Les amateurs y trouveront un choix fantastique de sports nautiques ou de plongée sous-marine. L'hôtel possède son propre centre de plongée PADI 5 étoiles. Le Spa Ila, en parfaite harmonie avec la nature, est un véritable sanctuaire dédié au bien-être. **Celebrations :** pour un mariage inoubliable sous le soleil, The Residence Zanzibar est le lieu parfait : la nature offre un décor spectaculaire et l'organisation est assurée par une équipe dédiée et experte. Quelle meilleure façon que dire « OUI » au cœur d'une nature luxuriante aux parfums enivrants, pieds nus sur la plage avec en toile de fond, un merveilleux coucher de soleil. Quelle que soit l'occasion, The Residence Zanzibar vous ouvrira les portes du paradis…

The Residence Zanzibar is a luxurious resort nestled in the heart of 32 hectares of tropical gardens and a vast palm grove bordering a powder sand beach stretching along 1.5 kilometers. The decoration of the 66 luxurious villas elegantly blends contemporary and Omani style. Each villa has its own private pool and if you wish the service of your own butler. The exotic and refined gastronomy reflects the many culinary influences on the island, famous for its spices. Sports enthusiasts will have a wonderful choice of water sports or scuba diving. The hotel has its own 5 Star PADI diving center. A Ila spa, in perfect harmony with nature, offers a heavenly sanctuary dedicated to well-being. **Celebrations:** For an unforgettable wedding in the sun, The Residence Zanzibar is the place for you: nature gives a spectacular backdrop for a dream wedding. Thanks to the perfect organization of the "wedding planner", say "I do" on the green lawn or barefoot on the beach. Propose a toast to your loved one in the presence of family and friends during a spectacular sunset. Whatever the occasion, The Residence Zanzibar opens the gates of paradise…

**Chambres et prix**
66 Villas incluant
1 Villa Présidentielle de 468 m²
Villas à partir de 482 euros*

**Restaurants et bars**
The Dining Room : toute la journée, cuisine méditerranéenne aux épices
The Pavilion Restaurant : cuisine du Moyen-Orient et de la Méditerranée
Déjeuners sur la plage ou au bord de la piscine entre 12 h et 16 h
Dîner en villa 24h/24

**Loisirs & Bien-être**
Spa Ila avec 6 pavillons dédiés aux soins, Jacuzzi, sauna, hammam, piscine ; salle de fitness ; sports nautiques ; kayak, catamaran, planche à voile, centre de plongée, pêche en haute mer, safaris dauphins, vélos à disposition. Sur demande : visite de Stone Town et des plantations d'épices.

**Services**
Service de chambre 24h/24, service de blanchisserie, Wi-Fi gratuit, centre d'affaires, comptoir agences de voyage, transferts aéroport avec boissons gratuites.

** à titre indicatif, par nuit et par villa.*

**Rooms and Rates**
66 Villas including
1 Presidential Villa of 468 m²
Villas from Euro 482*

**Restaurants and Bars**
The Dining Room: All day dining, Mediterranean cuisine, with spices
The Pavilion Restaurant: Middle Eastern and Mediterranean cuisine
Lunches on the beach or by the pool between midday and 4 pm
24-hour in villa dining

**Leisure and Well-Being**
Spa Ila with 6 pavilions dedicated to treatments, Jacuzzi, sauna, steam bath, pool; equipped fitness room; water sports; kayak, Hobie Cat, windsurf, hotel's diving club, deep sea fishing, dolphin safaris, bicycles available. On request: Visit of Stone Town and the spice plantations.

**Services**
24-hour room service, laundry service, free Wi-Fi, business center, travel desk, airport transfers with free drinks.

**for information only, per night and per villa.*

+255 245 555 000
@ info-zanzibar@theresidence.com
@ www.cenizaro.com/theresidence/com
✈ Zanzibar (55 km route/road)

**Tanzanie / Tanzania – Zanzibar**

# XANADU VILLAS & RETREAT

Le Xanadu Villas & Retreat, petit paradis implanté le long d'une merveilleuse plage bordée de palmiers, vous procure l'expérience d'un séjour très haut de gamme, inouïe et intimiste dans l'une de ses villas privées, avec majordome et piscine. Rendant hommage aux origines maritimes, arabes et africaines de Zanzibar, le Xanadu est construit à partir des meilleurs matériaux naturels et décoré de meubles antiques de collection. Ses six villas exceptionnelles peuvent être louées individuellement ou privatisées dans leur ensemble, offrant ainsi un séjour exclusif pour jusqu'à 18 personnes. Les villas peuvent accueillir de 2 à 4 personnes, et sont le cadre idéal pour des vacances en famille ou entre amis. Le restaurant Xanadu tire le meilleur parti des saveurs parfumées de l'île aux épices et y associe des poissons frais de l'océan Indien. Les soins au Spa Kiota, niché sur la plage, basés sur les rituels des guérisseurs, sont divins. Pour que vous profitiez de l'une des plus belles plages de Zanzibar, le Xanadu propose du kayak de mer, du stand up paddle et de la plongée avec tuba. **Celebrations :** vivez le patrimoine de l'Afrique orientale avec tous vos sens, que ce soit à travers un authentique massage Africology, un dîner privé swahili ou lors d'une croisière au coucher du soleil à bord d'un Dhow traditionnel de Zanzibar.

Xanadu Villas & Retreat ensures a boutique experience in a selection of private villas, each with a private butler and pool spread along a palm fringed beach in a tropical paradise. Paying homage to the maritime, Arabic and African origins of Zanzibar, Xanadu is built from the finest local and imported natural materials and furnished in handpicked antiques from Zanzibar and beyond. The six unique villas can be rented individually or the entire retreat is offered exclusively for 18 guests. As the villas sleep from 2 to 4 guests, Xanadu is the ideal setting for family groups. The Xanadu restaurant makes the most of the fragrant flavors of the Spice Island blended with the freshest produce from the Indian Ocean. Indulge in spa treatments using the wisdom of Africa's traditional healers at the Kiota Spa, nestled on the beach. Set on one of the finest beaches in Zanzibar, the hotel offers guided sea kayaking, stand up paddle boarding and snorkeling. **Celebrations:** Celebrate Africa's vibrant heritage at Xanadu and feel the underlying East African beat. Massages using Africology treatments ensure that the body and biology are treated in harmony whilst enjoying a truly authentic African offering. Organize a private dinner in Swahili style or embark on the hotel's traditional Zanzibari Dhow for a sunset cruise.

**Chambres et prix**
6 villas privées pour 2 à 4 personnes
Villas à partir de 610 euros*

**Restaurants et bars**
Le restaurant Xanadu : cuisine internationale aux influences méditerranéennes
Dîners privés en villa

**Loisirs et Bien-être**
Piscine, Kiota Spa : produits Africology, massages et traitements, soins beauté et coiffure peuvent être proposés sur demande ; kayak ; kayak de mer, plongée en apnée. Avec supplément : pêche au gros, plongée sous-marine, surf, kitesurf, croisière Dhow au coucher du soleil, excursions à Stone Town, la forêt de Jozani, la route aux épices.

**Services**
Restauration en chambre, service de majordome, service de blanchisserie quotidien, Wi-Fi.

** à titre indicatif par nuit, par chambre ou suite tout compris.*

**Rooms and Rates**
6 Private Villas for 2 to 4 guests
Villas from Euro 610*

**Restaurants and Bars**
The Xanadu Restaurant: International cuisine with Mediterranean influences
Private Dining

**Leisure and Well-Being**
Swimming pool, Kiota Spa: Africology products, hair and salon treatments can be arranged; sea kayaking, snorkelling, with extra charge: deep sea fishing, scuba diving, surfing, kite boarding, sunset Dhow cruise, excursions to Stone Town, Jozani forest and spice tours.

**Services**
In-room dining, butler service, daily laundry service, WiFi.

**ffor information only, per night, per room or suite all inclusive.*

+255 778 507 271
@ reservations@xanadu-villas.com
@ www.xanadu-villas.com
✈ Zanzibar (70 min route/road)

# OneKiss®

## Joaillerie

16 PLACE VENDÔME - PARIS

**One Kiss Bague Diamants**

Une bague exclusive deux fois brevetée pour sa monture : le montage ingénieux permet à la lumière de traverser les diamants d'un blanc exceptionnel et de relever leur éclat. De plus une mécanique invisible permet d'augmenter ou réduire la bague d'une à trois tailles.
Poids total Diamants : 2,20 ct. Couleur des Diamants : D/E/F (Blanc Exceptionnel) Pureté des Diamants : VS (aucune inclusion visible à l'œil nu) Poids de l'Or 18 k : 4,20 g. Certificat d'authenticité et sa garantie 2 ans. Prix conseillé 12 800 euros.

**One Kiss Diamond Ring**

An exclusive ring with a double patent for its setting : The ingenious design allows the light to pass through the diamonds and raise their luster. In addition an invisible system allows to increase or decrease the ring from one to three sizes.
Total weight diamonds: 2,20ct. Color Diamonds: D/E/F (Exceptional White) Purity of the diamonds: VS (no visible inclusion to the naked eye) Weight 18K Gold: 4.20grams.Certificate and 2 year warranty. Price 12,800 euros.

**onekiss-diamonds.com**

**Vente Privée / Private Sales: bestmarques.com**

Envol
TRILOGY
GAREL
PARIS
BORDEAUX
13 RUE BUFFON
33000 BORDEAUX
PARIS
17 RUE DE LA PAIX
75002 PARIS
LYON
2 RUE CHILDEBERT
69002 LYON
www.garel.fr